



MINISTÉRIO PÚBLICO DO ESTADO DO AMAZONAS
Avenida Coronel Teixeira, 7995 - Bairro Nova Esperança - CEP 69037-473 - Manaus - AM - www.mpam.mp.br

INFORMAÇÃO Nº 64.2024.SPAT.1373710.2024.005662

A Sua Senhoria

Cleiton da Silva Alves

Pregoeiro - Portaria n.º 669/2024/SUBADM

Senhor pregoeiro,

Em atenção à solicitação feita a este SPAT para analisarmos as especificações dos itens ofertados na propostas de preços das empresas licitantes do **Pregão Eletrônico n.º 94.010/2024-CPL**, manifestamo-nos da seguinte forma:

FORNECEDOR	ITEM
MILAX COMÉRCIO DE MÓVEIS LTDA CNPJ n.º 02.837.984/0001- 95	<u>AVALIAÇÃO PARA:</u> <u>ITEM 1, 2, 3, 4, 5 e 7:</u> Foi consultado a proposta do licitante e este SPAT se manifesta da seguinte forma; constatar-se que todos os itens ofertados pelo licitante atendem às especificações editalícias. Razão pela qual opinamos pela APROVAÇÃO destes grupos na proposta.

Atenciosamente,

Leandro Tavares Bezerra
Chefe do Setor de Patrimônio e Material - SPAT



Documento assinado eletronicamente por **Leandro Tavares Bezerra, Chefe do Setor de Patrimônio e Material - SPAT**, em 15/07/2024, às 14:05, conforme art. 1º, III, "b", da Lei 11.419/2006.



A autenticidade do documento pode ser conferida no link http://sei.mpam.mp.br/sei/controlador_externo.php?acao=documento_conferir&id_orgao_acesso_externo=0 informando o código verificador **1373710** e o código CRC **03DA1DF8**.

PROPOSTA DE PREÇOS

Proposta que faz a empresa MILAX COMÉRCIO DE MÓVEIS LTDA, inscrita no CNPJ (MF) nº02.837.984/0001-95, localizada na Av. do Turismo, 2878, Loja C8, Tarumã, na cidade de Manaus, CEP 69041-010, fone (92) 9.9271-9292, e-mail milaxcomercial@gmail.com, para os objetos abaixo relacionados, de acordo com todas as especificações e condições estabelecidas no Pregão Eletrônico n.º 94010/2024-CPL/MP/PGJ, promovido pelo Ministério Público do Estado do Amazonas / Procuradoria-Geral de Justiça:

Grupo	Item	Descrição	Unid.	Qtd.	V. Unit.	V. Total
1	1	MESA L CORTE CONVEXO 1600MM Deverá ter tampos confeccionados em fibra de madeira aglomerada de média densidade (MDP) com 40 mm de espessura. Acabamento em ambas as faces, com laminado melamínico de baixa pressão (BP). O mesmo deverá ser produzido com sistema de engrossamento com pinos em aço zincado 35 mm (compr.) x 1 mm (esp.) para fixação das travessas, sendo assim as travessas deverão ser encabeçadas com fita borda PVC 0,45mm em todos os topos aparentes. O tampo deverá ser de encabeçamento em todos os topos com fita borda PVC 1 mm. A mesa deverá ser composta por 02 tampos assim formando um "L" e os mesmos sendo fixado a partir de uma chapa metálica 60x40x2,25mm. Painéis laterais em MDP 25 mm. Acabamento em ambas as faces, com laminado melamínico de baixa pressão (BP). Encabeçamento nas laterais com fita borda PVC 0,45mm. Painel Frontal em MDP 15 mm, todos revestidos com laminado melaminico de baixa pressão (BP) em ambas as faces. Encabeçamento nos topos aparentes com fita borda PVC 0,45mm. Sistema de fixação (montagem) deverá ser feito através de bucha metálica e parafuso com rosca milimétrica, facilitando a montagem e desmontagem da mesma sem danificar o produto. Conjunto de bucha	Und	15	1.088,00	16.320,00



		e sapata niveladora em polipropileno injetado e haste metálica com regulagem através de rosca 5/16. Medidas: 1600x1600x745mm. Marca: Gebbwork, Modelo Start Cor marsala ou similar. Garantia mínima: 60 (sessenta) meses.				
1	2	MESA RETANGULAR - 1600MM Deverá ter tampo confeccionado em fibra de madeira aglomerada de média densidade (MDP) com 40 mm de espessura. Acabamento em ambas as faces, com laminado melamínico de baixa pressão (BP). O mesmo deverá ser produzido com sistema de engrossamento com pinos em aço zincado 35 mm (compr.) x 1 mm (esp.) para fixação das travessas, sendo assim as travessas deverão ser encabeçadas com fita borda PVC 0,45mm em todos os topos aparentes. O tampo deverá ser de encabeçamento em todos os topos com fita borda PVC 1 mm. A mesa deverá ser composta por 01 tampo sendo fixado a partir de uma chapa metálica 60x40x2,25mm. Painéis laterais em MDP 25 mm. Acabamento em ambas as faces, com laminado melamínico de baixa pressão (BP). Encabeçamento nas laterais com fita borda PVC 0,45mm. Painel Frontal em MDP 15 mm, todos revestidos com laminado melamínico de baixa pressão (BP) em ambas as faces. Encabeçamento nos topos aparentes com fita borda PVC 0,45mm. Sistema de fixação (montagem) deverá ser feito através de bucha metálica e parafuso com rosca milimétrica, facilitando a montagem e desmontagem da mesma sem danificar o produto. Conjunto de bucha e sapata niveladora em polipropileno injetado e haste metálica com regulagem através de rosca 5/16. Medidas: 1600x800x760mm. Marca: Gebbwork, Modelo Start Cor marsala ou similar. Garantia mínima: 60 (sessenta) meses.	Und	15	765,00	11.475,00
1	3	MESA DE REUNIÃO - 1200MM Deverá ter tampo confeccionado em	Und	15	806,00	12.090,00



		<p>fibra de madeira aglomerada de média densidade (MDP) com 40 mm de espessura. Acabamento em ambas as faces, com laminado melamínico de baixa pressão (BP). O mesmo deverá ser produzido com sistema de engrossamento com pinos em aço zincado 35 mm (compr.) x 1 mm (esp.) para fixação das travessas, sendo assim as travessas deverão ser encabeçadas com fita borda PVC 0,45mm em todos os topos aparentes. O tampo deverá ser de encabeçamento em todos os topos com fita borda PVC 1 mm. A mesa deverá ser composta por 01 tampo sendo fixado a partir de uma chapa metálica 60x40x2,25mm. Painéis centrais em MDP 25 mm. Acabamento em ambas as faces, com laminado melamínico de baixa pressão (BP). Encabeçamento nas laterais com fita borda PVC 0,45mm. Encabeçamento nos topos aparentes com fita borda PVC 0,45mm. Sistema de fixação (montagem) deverá ser feito através de bucha metálica e parafuso com rosca milimétrica, facilitando a montagem e desmontagem da mesma sem danificar o produto. Conjunto de bucha e sapata niveladora em polipropileno injetado e haste metálica com regulagem através de rosca 5/16. Medidas: 1200x730mm. Marca: Gebbwork, Modelo Start Cor marsala ou similar. Garantia mínima: 60 (sessenta) meses.</p>				
1	4	<p>GAVETEIRO VOLANTE COM 4 GAVETAS Deverá ter o tampo confeccionado em fibra de madeira aglomerada de média densidade (MDP) com 25 mm de espessura. Deverá ter acabamento em ambas as faces, com laminado melamínico de baixa pressão (BP). O tampo deverá ter encabeçamento em todos os topos com fita borda PVC 2mm. Corpo e Gavetas em MDP 15 mm de espessura, encabeçamento nos topos aparentes com fita borda PVC 0,45mm. Frentes em MDP 15 mm de espessura, encabeçamento em todos os topos com fita borda PVC 1mm. Todos revestidos com laminado melamínico de baixa pressão (BP) em</p>	Und	15	718,00	10.770,00



		<p>ambas as faces. Gavetas com Fundo em HDF 3 mm revestido em uma face e dotadas de corrediças em aço estampado com roletes em nylon, sistema de freio que delimita a abertura da gaveta, com capacidade de carga de até 10 Kg em cada gaveta. Montagem da gaveta deverá ter dois conectores em termoplástico ABS que são fixados entre as laterais e costa da gaveta fazendo uma junção simples e prática na montagem. Gaveta para pastas suspensas dotadas de trilho telescópico em aço estampado, zinco eletrolítico branco com roldanas e esferas de aço, abertura da gaveta com total acesso a profundidade, com capacidade de até 15 Kg na gaveta. Travamento simultâneo para o travamento total das gavetas. Rodízios em nylon com eixo e haste em aço com 30 Kg de capacidade em cada um. Medidas: 360x500x650 Deverá ser da cor marsala ou similar.</p> <p>Marca: Gebbwork, Modelo Start Garantia mínima: 60 (sessenta) meses *AS MEDIDAS PODEM APRESENTAR VARIAÇÃO DE 10 mm.</p>				
1	5	<p>BANCADA DE TRABALHO DUPLA Deverá ser confeccionada em MDP, com matéria-prima de alta resistência, adequada ao uso do material. Deverá ser com linha de engrossamento de 40mm nos tampos. Possuindo no mínimo adaptabilidade para 04 tomadas elétricas, 02 tomadas para telefone RJ11 e passagem interna de cabos.</p> <p>Medidas: 1200mm (largura) x 1200mm (profundidade) x 730mm (altura) Deverá ser da cor marsala ou similar. Deverá vir acompanhada com um painel divisor para a bancada, com as cores e modelos iguais ou semelhantes aos do item com as seguintes medidas abaixo especificadas.</p> <p>Medidas: 1200mm (largura) x 45mm (profundidade) x 340mm (altura) Marca: Gebbwork, Modelo Start Garantia mínima: 60 (sessenta) meses *AS MEDIDAS PODEM APRESENTAR VARIAÇÃO DE 10 mm.</p>	Und	15	1.241,00	18.615,00



1	7	<p>ARMÁRIO BAIXO COM PORTA DE CORRER</p> <p>Deverá ter o tampo confeccionado em fibra de madeira aglomerada de média densidade (MDP) com 40 mm de espessura. Deverá ter acabamento em ambas as faces, com laminado melamínico de baixa pressão (BP). O mesmo é produzido com sistema de engrossamento com pinos em aço zincado 35 mm (compr.) x 1 mm (esp.) para fixação das travessas, sendo assim as travessas deverão ser encabeçadas com fita borda PVC 0,45mm em todos os topos aparentes. O tampo deverá ter encabeçamento em todos os topos com fita borda PVC 1 mm. Corpo em MDP 15 mm de espessura, encabeçamento nos topos aparentes com fita borda PVC 0,45mm, Portas em MDP 15 mm de espessura, em todos os topos com fita borda PVC 1mm, todos revestidos com laminado melamínico de baixa pressão (BP) em ambas as faces. Produto deverá ser dotado de portas de correr com sistema de deslizamento por trilhos em alumínio fixado no produto. Puxador alça em perfil alumínio com ponteiros em ABS na coloração grafite com acabamento acetinado. Niveladoras de piso em polipropileno injetado com regulagem para o móvel tanto internamente como externamente. Deverá ser composto por 01 prateleira móvel com possibilidade de regulagem em os vãos do produto, sendo que o mesmo deverá se dividir em 03 vãos.</p> <p>Medidas: 1210mm (largura) x 45mm (profundidade) x 730mm (altura) Deverá ser da cor marsala ou similar. Marca: Gebbwork, Modelo Start Garantia mínima: 60 (sessenta) meses *AS MEDIDAS PODEM APRESENTAR VARIAÇÃO DE 10 mm</p>	Und	15	942,00	14.130,00
---	---	---	-----	----	--------	-----------

Valor total da Proposta: 83.400,00 (Oitenta e três mil e quatrocentos reais)

A **MILAX COMÉRCIO DE MÓVEIS LTDA** declara que concorda com todas as especificações do Edital.

1. Prazo de validade da proposta: no mínimo 90 (noventa) dias.
2. Prazo de entrega: até 45 (quarenta e cinco) dias corridos.



3. Modo de envio/transporte das mercadorias/equipamentos: Rodo/Fluvial
4. Prazo de garantia: 60 (sessenta) meses
5. Dados da licitante: Milax Comércio de Móveis Ltda, estabelecida na Av. do Turismo, 2878, Loja C8, Tarumã, CEP. 69041-010, Manaus/AM. Telefone (092) 99271-9292. CNPJ 02.837.984/0001-5. E-mail milaxcomercial@gmail.com. Banco Itaú S/A, Agência 7163, Conta Corrente 15702-2, Alvorada/Manaus/Amazonas.
6. Representante legal/Sócio gestor: Vitor Reis Xavier, CPF nº073.479.092-95.
7. Contato para fins de faturamento: Vitor Reis Xavier, Diretor, Av. do Turismo, 2878, Loja C8, Tarumã, Manaus/AM, CEP 69041-010. Telefone (92)9.9271-9292, e-mail: milaxcomercial@gmail.com.br.
8. Dados Bancários: Banco Itaú S/A, Agência 7163, Conta Corrente 15702-2, Alvorada/Manaus/Amazonas.

DECLARAÇÕES:

Declaro, sob as penas da Lei, para os devidos fins junto à Comissão Permanente de Licitação que:

- a) Cumpro plenamente os requisitos de requisitos de habilitação, ciente de que respondo pela veracidade das informações prestadas, na forma da lei;
- b) Em atenção **item 5.6. e art. 14.º e seus incisos da Lei n.º 14.133/2021**, não está impedido de participar direta ou indiretamente desta licitação, e ainda, que não possuo sócios, diretores ou gerentes, que sejam cônjuge, companheiro ou parente em linha reta, colateral ou por afinidade, até o terceiro grau, inclusive, de membros ou de servidores ocupantes de cargo de direção, chefia ou assessoramento no âmbito do Ministério Público do Estado do Amazonas e de sua CPL;
- c) Que recebi o edital e todos os documentos que o integram, dispondo de todos os elementos e informações necessários à elaboração da proposta de preços com total e completo conhecimento do objeto da licitação;
- d) Que os documentos e declarações apresentados são fiéis e verdadeiros;
- e) Que, caso seja vencedor do certame e não cadastrado no SISTEMA DE ADMINISTRAÇÃO FINANCEIRA E CONTABILIDADE da SECRETARIA DA FAZENDA DO ESTADO DO AMAZONAS – SEFAZ-AM, encaminhará a CONTRATANTE os documentos necessários para efetuar o referido cadastramento no prazo de 05 (cinco) dias úteis, a contar da adjudicação, sob pena de perder o direito de preferência à contratação em favor dos demais licitantes subsequentes, sem prejuízo da possibilidade de responder a procedimento administrativo de responsabilização (PAR) por eventual retardamento da licitação;
- f) Que o preço inclui além do lucro, todos os custos e despesas, com tributos incidentes e encargos devidos, materiais, serviços, transporte, a integralidade dos custos para atendimento dos direitos trabalhistas assegurados na Constituição Federal, nas leis trabalhistas, nas normas infralegais, nas convenções coletivas de trabalho e nos termos de ajustamento de conduta vigentes na data de entrega das propostas, bem como quaisquer outras despesas diretas e indiretas incidentes na prestação de serviços;



Manaus/AM, 09 de julho de 2024

VITOR REIS XAVIER
CPF 073.479.092-95





Gebbwork

MOBILIÁRIO
PARA ESCRITÓRIO

Coleção Office
2023

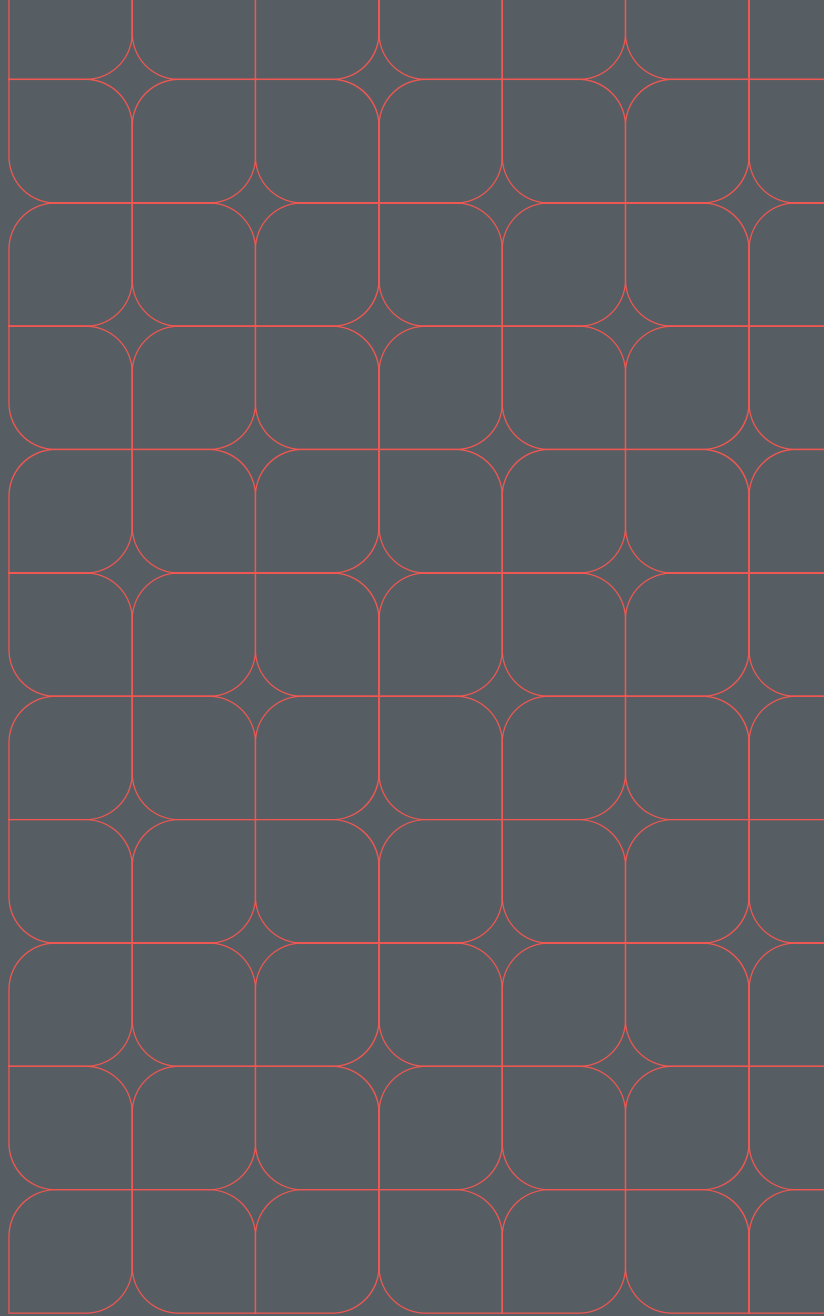



Para atestar a confiança que temos em nossos produtos e processos produtivos, oferecemos 5 anos de garantia aos consumidores do mobiliário Gebb Work.

SOBRE NÓS

Gebb Work

A Gebb Work está localizada em Bento Gonçalves, na Serra Gaúcha. Fundada em 2008, é uma empresa consolidada e reconhecida no mercado nacional como uma das principais fabricantes de móveis para escritório, sendo especialista no segmento. Conta com instalações modernas em um parque Industrial com mais de 40 mil m² de área. Estamos presentes em mais de 1000 pontos de venda em todo o território nacional, com atuação internacional em 8 países.

A sustentabilidade da empresa está alicerçada na inovação e na busca constante por oferecer ao mercado a melhor relação

custo-benefício, com flexibilidade e agilidade. Tudo se torna possível pois contamos com uma equipe de colaboradores, representantes comerciais e fornecedores comprometidos com os objetivos da empresa.

Nosso Propósito de negócio é claro e sustentado pelas relações de confiança que construímos junto aos nossos parceiros comerciais.

“Acreditamos que ambientes inspiram pessoas”. O que define a Gebb Work é a busca incessante pela satisfação de cada cliente.

COLEÇÃO OFFICE



Edge
50 mm

4 - 11



Start
40 mm

12 - 27



Yaris
30 mm

28-39

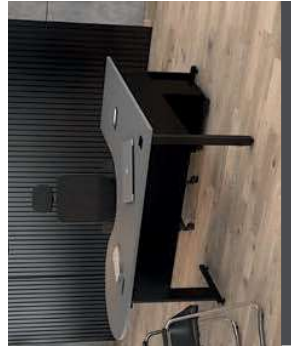

Express
25 mm

40-51

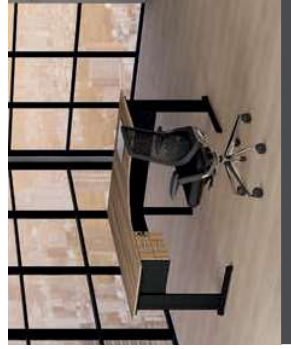

New City
15 mm

52-57

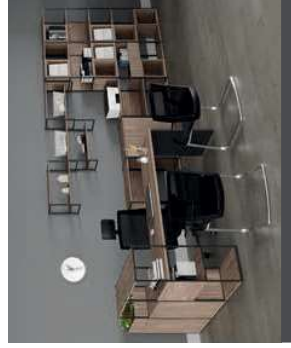

Complementos

58-69

COLEÇÃO OFFICE

Edge

A Edge é uma linha direcionada para ambientes diretivos e de reunião, onde são necessárias soluções práticas para instalações elétricas. Os produtos foram inspirados no design italiano, e contam com tampos de 50 mm de espessura em tamburato, além de cortes em ângulo 45°, que proporcionam destaque e sofisticação para os ambientes corporativos.



CARACTERÍSTICAS TÉCNICAS

PADRÕES DE CORES



2415 MARSALA / PRETO

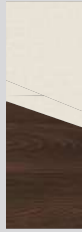

2451 MARSALA / LINHO



2424 MARSALA / MARSALA



5151 LINHO / LINHO



94 VIDRO PRETO



95 VIDRO BRANCO



MESAS

- Tampos com opções em vidro e tamburato de 50 mm com borda em 2 mm;
- Painel lateral de 40 mm maciço com borda em 1 mm;
- Junção entre tampos e painéis laterais em 45° com perfil de alumínio;
- Quando acopladas a armários, as gavetas possuem corredeiras telescópicas, chave na primeira gaveta e caixa de tomadas com tampa metálica.



ARMÁRIOS

- Produzidos em MDP com corpo em 25 mm, costas, frentes e divisórias em 15 mm; possuem borda de 1 mm;
- Dobradiças com amortecimento;
- Puxador do tipo pega em alumínio anodizado fosco;
- Sapatas niveladoras em alumínio;
- Junção dos cantos dos tampos superiores em 45° com perfil em alumínio;
- Portas dos armários em MDP, com chave.



GAVETEIROS

- Produzidos em MDP com corpo em 25 mm; costas, frentes e divisórias em 15 mm e borda de 1 mm;
- Puxador do tipo pega em alumínio anodizado fosco;
- Possui chave para travamento da primeira gaveta.



EDG1881 / EDG1394 / EDG9022 / EDG1330

5151 LINHO / LINHO



- Portas em alumínio e vidro.
- Puxador pega em alumínio anodizado.
- Dobradiça sistema Slide-on com amortecimento e abertura 110°.



- Tampo em vidro temperado 8 mm com acabamento lapidado em todo seu contorno e serigrafado nas cores branco ou preto.
- Gavetas com trilhos telescópicos em aço estampado.
- Tampo do gaveteiro maciço em 40 mm de espessura.



- Subida de fiação pelo pé central.
- Passagem de fiação horizontal sem necessidade de calha.

EDG1795 / EDG9018 / EDG9394 / EDG4512

2415 MARSALA / PRETO



EDG1794 / EDG9022 / EDG1846 / EDG2019

2415 MARSALA / PRETO



- Tampo em vidro temperado 8 mm.
- Distanciador em alumínio anodizado.



- Caixa de tomadas metálica.
- Subida de fiação com fundo falso.
- Junção 45° com união em alumínio anodizado.



• Mesa dinâmica com montagem para direita ou esquerda.

• Possibilidade de personalização do móvel com nichos e gaveteiros.

EDG1818 / EDG9019 / EDG1328 / EDG1794
EDG4145 / EDG9018 / EDG4142 / EDG4144



2451 MARSALA / LINHO



MESA DIRETOR DINÂMICA COM ARMÁRIO LATERAL
COM 01 CAIXA DE TOMADA PLÁSTICA E TAMPA METÁLICA

Ref.	Larg. (mm)	Prof. (mm)	Alt. (mm)
EDG2018	2000/1900/800	1900/450	760
EDG1818	1800/1600/800	800/450	760



MESA DIRETOR DINÂMICA COM TAMPO EM VIDRO E ARMÁRIO COM 01 CAIXA DE TOMADA PLÁSTICA E TAMPA METÁLICA

Ref.	Larg. (mm)	Prof. (mm)	Alt. (mm)
EDG2019	2000/1900/800	1900/450	760
EDG1819	1800/1600/800	800/450	760



MESA DIRETOR DINÂMICA COM GAVETA LATERAL

Ref.	Larg. (mm)	Prof. (mm)	Alt. (mm)
EDG2080	2000/1900	800	760
EDG1880	1800/1600	800	760



MESA DIRETOR DINÂMICA COM TAMPO EM VIDRO E GAVETA LATERAL

Ref.	Larg. (mm)	Prof. (mm)	Alt. (mm)
EDG2081	2000/1900	800	760
EDG1881	1800/1600	800	760



MESA DIRETOR RETANGULAR

Ref.	Larg. (mm)	Prof. (mm)	Alt. (mm)
EDG1882	1800	800	760
EDG1682	1600	800	760



MESA DIRETOR RETANGULAR COM TAMPO DE VIDRO

Ref.	Larg. (mm)	Prof. (mm)	Alt. (mm)
EDG1883	1800	800	760
EDG1683	1600	800	760



MESA AUXILIAR

Ref.	Larg. (mm)	Prof. (mm)	Alt. (mm)
EDG9050	900	500	760



MESA DE REUNIÕES 6-8 LUGARES COM UMA CAIXA DE TOMADAS PLÁSTICA E TAMPA METÁLICA

Ref.	Larg. (mm)	Prof. (mm)	Alt. (mm)
EDG1812	1800	1200	760



MESA DE REUNIÕES 8-10 LUGARES COM 02 CAIXAS DE TOMADAS PLÁSTICA E TAMPA METÁLICA

Ref.	Larg. (mm)	Prof. (mm)	Alt. (mm)
EDG2712	2700	1200	760



MESA DE REUNIÕES 10-12 LUGARES COM 03 CAIXAS DE TOMADAS PLÁSTICA E TAMPA METÁLICA

Ref.	Larg. (mm)	Prof. (mm)	Alt. (mm)
EDG3612	3600	1200	760



MESA DE REUNIÕES 12-14 LUGARES COM 04 CAIXAS DE TOMADAS PLÁSTICA E TAMPA METÁLICA

Ref.	Larg. (mm)	Prof. (mm)	Alt. (mm)
EDG4512	4500	1200	760



MESA DE REUNIÕES 14-16 LUGARES COM 05 CAIXAS DE TOMADAS PLÁSTICA E TAMPA METÁLICA

Ref.	Larg. (mm)	Prof. (mm)	Alt. (mm)
EDG5412	5400	1200	760



MESA DE REUNIÕES COMPLEMENTO COM 01 CAIXA DE TOMADA PLÁSTICA E TAMPA METÁLICA

Ref.	Larg. (mm)	Prof. (mm)	Alt. (mm)
EDG9012	900	1200	760



ARMÁRIO BAIXO 6 NICHOS

Ref.	Larg. (mm)	Prof. (mm)	Alt. (mm)
EDG1394	1335	450	935



ARMÁRIO BAIXO 8 NICHOS

Ref.	Larg. (mm)	Prof. (mm)	Alt. (mm)
EDG1794	1770	450	935



ARMÁRIO BAIXO COM 2 PORTAS E 2 NICHOS

Ref.	Larg. (mm)	Prof. (mm)	Alt. (mm)
EDG1395	1335	450	935



ARMÁRIO BAIXO COM 2 PORTAS E 4 NICHOS

Ref.	Larg. (mm)	Prof. (mm)	Alt. (mm)
EDG1795	1770	450	935



ARMÁRIO ALTO 8 NICHOS

Ref.	Larg. (mm)	Prof. (mm)	Alt. (mm)
EDG9018	900	450	1800





ARMÁRIO ALTO 12 NICHOS

Ref.	Larg. (mm)	Prof. (mm)	Alt. (mm)
EDG1318	1335	450	1800



ARMÁRIO ALTO 2 PORTAS

Ref.	Larg. (mm)	Prof. (mm)	Alt. (mm)
EDG9019	900	450	1800



ARMÁRIO ALTO 2 PORTAS E 4 NICHOS

Ref.	Larg. (mm)	Prof. (mm)	Alt. (mm)
EDG1319	1335	450	1800



ARMÁRIO BAIXO COM 4 GAVETAS PARA PASTA SUSPensa E 2 NICHOS

Ref.	Larg. (mm)	Prof. (mm)	Alt. (mm)
EDG9994	935	450	935



GAVETEIRO VOLANTE 1 GAVETA E 1 PASTA

Ref.	Larg. (mm)	Prof. (mm)	Alt. (mm)
EDG4250	420	500	525



GAVETEIRO VOLANTE 3 GAVETAS

Ref.	Larg. (mm)	Prof. (mm)	Alt. (mm)
EDG4251	420	500	525



CONJUNTO 2 PORTAS ALTAS EM MDP

Ref.	Larg. (mm)	Prof. (mm)	Alt. (mm)
EDG1820	1712	828	15

Adaptável nos armários altos EDG9018 e EDG1318.



CONJUNTO 2 PORTAS BAIXAS EM MDP

Ref.	Larg. (mm)	Prof. (mm)	Alt. (mm)
EDG9020	846	828	15

Adaptável nos armários baixos EDG1793, EDG1394 e EDG1794.



PRATELEIRA SUSPensa COM FIXAÇÃO INVISÍVEL

Ref.	Larg. (mm)	Prof. (mm)	Alt. (mm)
EDG9028	900	280	50
EDG1328	1335	280	50



PORTA ALTA DE VIDRO

Ref.	Larg. (mm)	Prof. (mm)	Alt. (mm)
EDG1822	1712	413	15

Adaptável nos armários altos EDG9018, EDG1318 e EDG1319.



PORTA BAIXA DE VIDRO

Ref.	Larg. (mm)	Prof. (mm)	Alt. (mm)
EDG9022	846	413	15

Adaptável nos armários baixos EDG1395, EDG1795, EDG1394 e EDG1794.



VIDRO PARA ARMÁRIO BAIXO

Ref.	Larg. (mm)	Prof. (mm)	Alt. (mm)
EDG1346	1830	450	50
EDG1846	1760	450	50

Adaptável nos armários EDG1394, EDG1395, EDG1794 e EDG1795.



NICHO 2 VÃOS ADAPTÁVEL EM ARMÁRIOS

Ref.	Larg. (mm)	Prof. (mm)	Alt. (mm)
EDG4142	417	407	417

Adaptável nos armários EDG1318, EDG1394, EDG1794 e EDG9018.



NICHO 3 VÃOS ADAPTÁVEL EM ARMÁRIOS

Ref.	Larg. (mm)	Prof. (mm)	Alt. (mm)
EDG4143	417	407	417

Adaptável nos armários EDG1318, EDG1394, EDG1794 e EDG9018.



NICHO 4 VÃOS ADAPTÁVEL EM ARMÁRIOS

Ref.	Larg. (mm)	Prof. (mm)	Alt. (mm)
EDG4144	417	407	417

Adaptável nos armários EDG1318, EDG1394, EDG1794 e EDG9018.



NICHO 3 GAVETAS ADAPTÁVEL EM ARMÁRIOS

Ref.	Larg. (mm)	Prof. (mm)	Alt. (mm)
EDG4145	417	407	417

Adaptável nos armários EDG1318, EDG1394, EDG1794 e EDG9018.



APARADOR

Ref.	Larg. (mm)	Prof. (mm)	Alt. (mm)
EDG1330	1335	280	1000

COLEÇÃO OFFICE

Start

A linha Start foi desenvolvida pensando na crescente busca por soluções eficientes. Os tampos de 40 mm de espessura combinados à resistência de suas estruturas em painéis de MDP e aço permitem que a mobília seja empregada em uma grande variedade de ambientes de trabalho.

Sua enorme gama de produtos vai de mesas de trabalho e plataformas a diversas opções de armários. Ideal para salas gerenciais e ambientes de staff.



CARACTERÍSTICAS TÉCNICAS



MESAS

- Tampo em MDP 40 mm e com borda 1 mm;
- Painel lateral em MDP 25 mm com borda 0,45 mm;
- Distanciadores entre tampos e laterais de MDP em PSAI (poliestireno de alto impacto injetado em acabamento fosco;
- Sistema de fixação com bucha metálica;
- Opção de pé quadro metálico composto por tubos 30x50 mm.



GAVETEIROS

- Tampo em MDP 40 mm com borda 1 mm;
- Corpo e costas em MDP 15 mm com borda 0,45 mm;
- Gavetas rasas com corredeiras metálicas que suportam até 10 kg e gavetas de pasta suspensa com trilho telescópico que suportam até 15 kg;
- Puxador plástico com acabamento acetinado e travamento somente na primeira gaveta;
- Sistema de montagem exclusivo Quickinstall.



ARMÁRIOS

- Tampo em MDP 40 mm com borda 1 mm;
- Corpo em MDP 15 mm e borda 0,45 mm;
- Opções de costas em MDP 15 mm e 3 mm;
- Sapatas niveladoras com regulagem externa de altura;
- Puxador plástico com acabamento acetinado;
- Dobradiças com amortecimento sendo caneco Ø35;
- Prateleiras suportam até 10 kg cada.



PLATAFORMAS

- Tampo em MDP 40 mm com borda 1 mm;
- Painel lateral em MDP 25 mm com borda 0,45 mm e fixação por bucha metálica;
- Distanciadores entre tampos e laterais de MDP em PSAI (poliestireno de alto impacto injetado em acabamento fosco;
- Opção de pé quadro metálico composto por tubos 30x50 mm e fixação através de parafuso para madeira;
- Uma caixa de tomada plástica por posto de trabalho;
- Passagem de fiação através de painel frontal duplo com travessa inferior em HDF 3 mm.

PADRÕES DE CORES



2415 MARSALA / PRETO



6715 MALAGA / PRETO



1015 AMEIXA / PRETO



3915 NOGAL / PRETO



3115 MACADAMIA / PRETO

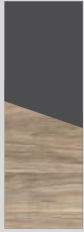

2915 CALVI / PRETO



1615 CARVALHO BERLIN / PRETO



2115 CINZA SAGRADO / PRETO

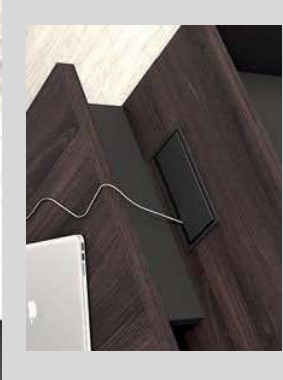

- Caixa de tomadas em ABS com subida de fiação interna.

SAT2019 / SAT1216

2415 MARSALA / PRETO



- Caixa de tomada plástica.
- Subida de fiação interna.

SAT1820/SAT1273



1015 AMEIXA / PRETO



- Pé metálico Quadro.
- Pintura epoxi micro textura.
- Tampo da mesa em 40 mm de espessura.

SAT1917



3915 NOGAL / PRETO



- Puxador alça em plástico injetado.
- Gavetão para pasta suspensa dotado de trilhos telescópicos em aço estampado.
- Travamento na primeira gaveta.

SAT1978 / SAT9148 / SAT8073 / SAT1273 /
ACS1515 / ACS1247



6715 MALAGA/PRETO



- Tampo de vidro temperado 4 mm. (opcional).

SAT1777 / SAT9046 / SAT1972 / SAT1945 / SAT1273 / SAT8016 / SAT8017



3115 MACADAMIA / PRETO

START

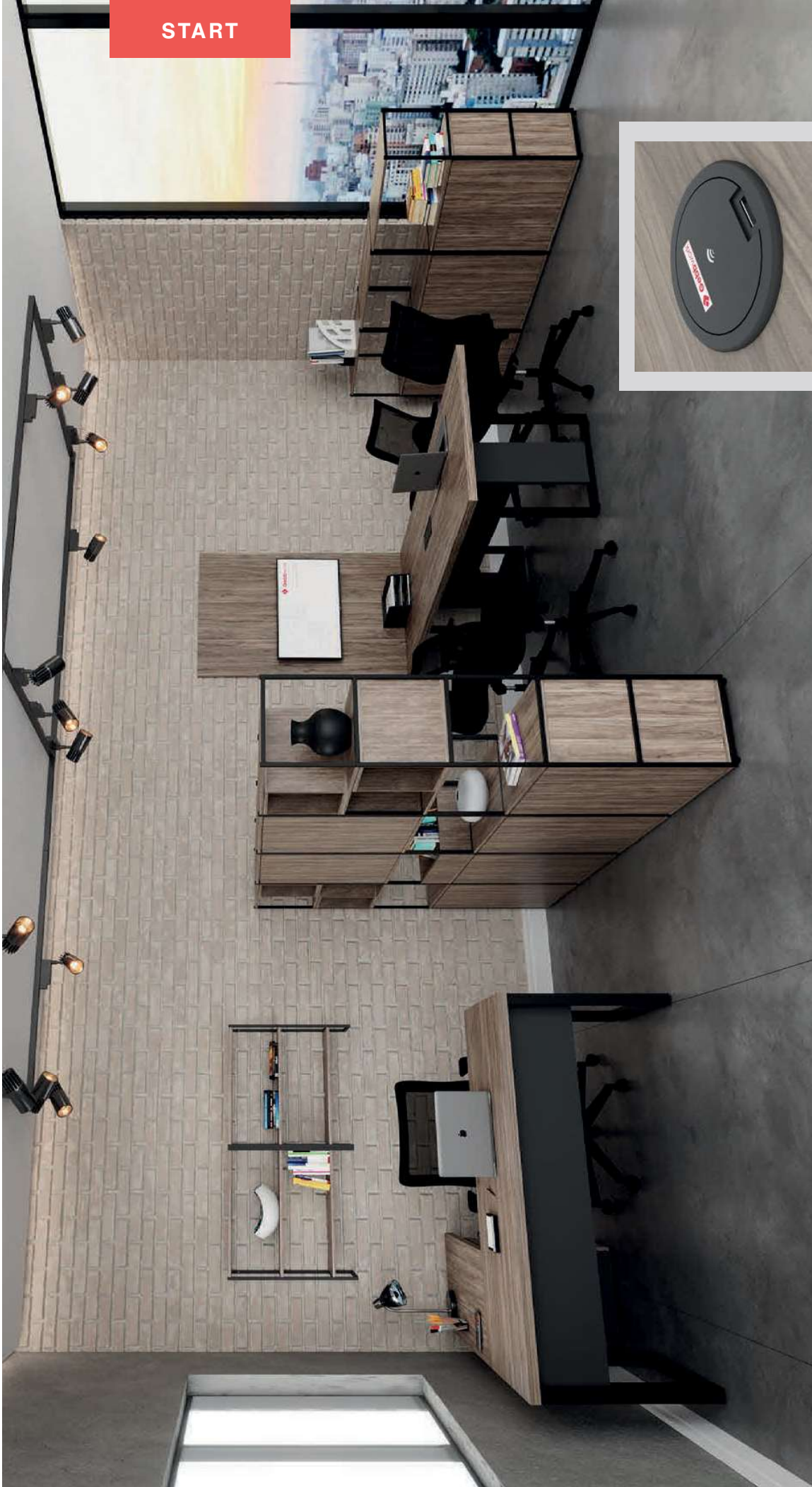

- Carregador por indução com entrada USB. (opcional)

SAT9047 / SAT1576 / SAT2191 / SAT1390 / SLF6311 / SLF6366
SLF6318 / SLF3036 / SLF6015 / SLF6070 / ACS6060



2915 CALVI / PRETO

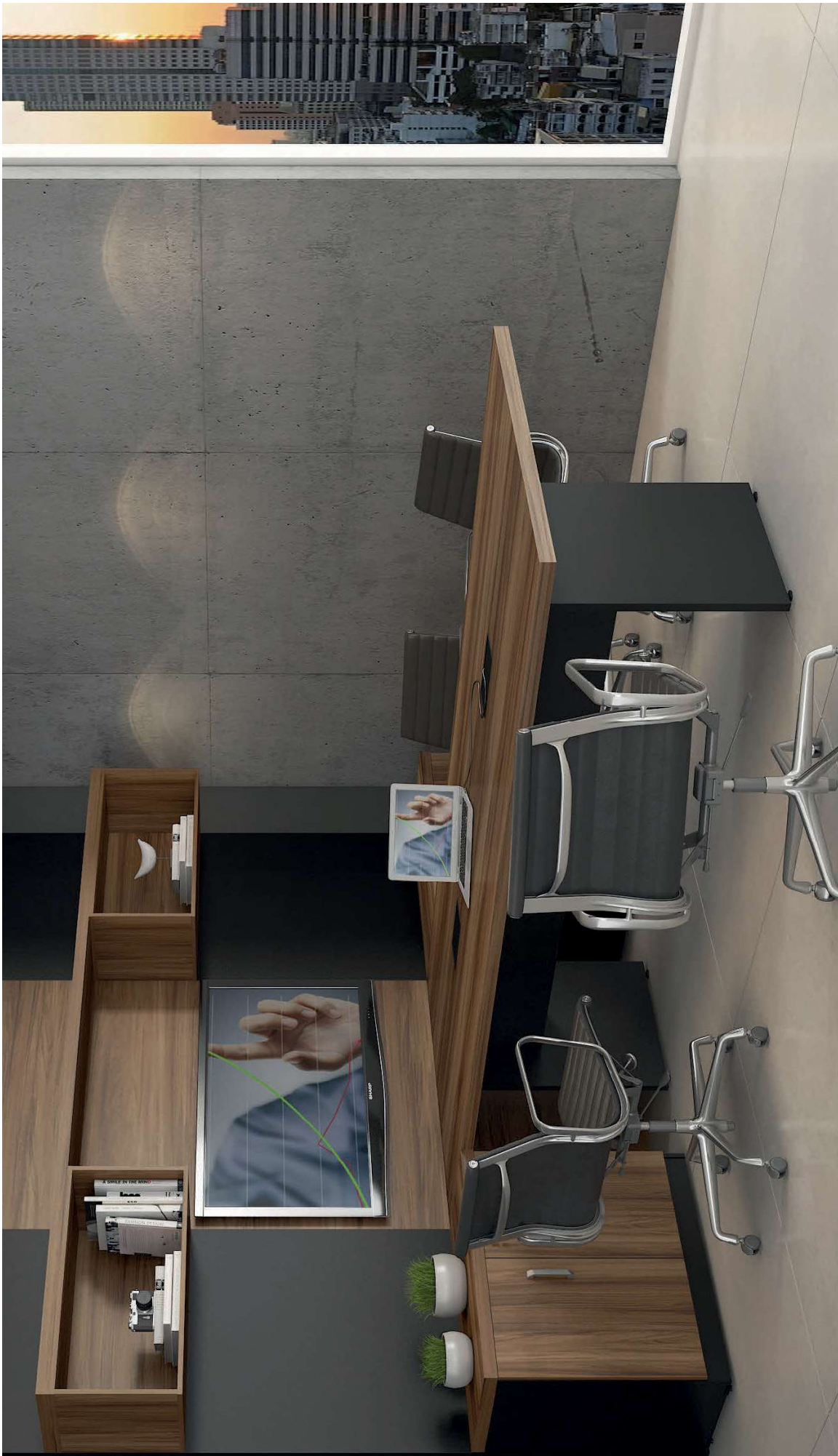

SAT2790 / SAT8073 / ACS1245  / ACS8030 / ACS4040 



3915 NOGAL / PRETO



- Gaveteiro compartilhado.
- Travamento apenas na gaveta com fechadura.

SAT1519 / SAT1514 / ACS1427 / SAT1273 / SAT1569 / SAT1564 / SAT8073 / SAT1216



6715 MALAGA / PRETO



- Painel divisor em vidro fumê.
- Suporte para vidro em abs injetado na cor alumínio.

SAT1315 / SAT1318 / ACS1228 / SAT3340 / SLF6371 / SLF6370 / SLF6015



1615 CARVALHO BERLIN / PRETO

START



▪ Distanciadores injetados em acabamento fosco.

SAT1519 / SAT1513 / SAT3340 / ACS1429 / SAT1273 / SAT1777 / SAT1216 / SAT8073 /
SLF6370 / SLF6015 / SLF6366 / ACS3025

2115 CINZA SAGRADO / PRETO

E



MESA RETANGULAR

Ref.	Larg. (mm)	Prof. (mm)	Alt. (mm)
SAT9068	900	600	735
SAT1268	1200	600	735
SAT1568	1500	600	735
SAT1577	1500	700	735
SAT1777	1700	700	735

E



MESA AUXILIAR DIREITA ESQUERDA

Ref.	Larg. (mm)	Prof. (mm)	Alt. (mm)
SAT9148	900	450	735

LANÇAMENTO

MESA DIRETOR DINÂMICA COM GAVETEIRO PEDESTAL 02 GAVETAS E 01 PASTA

Ref.	Larg. (mm)	Prof. (mm)	Alt. (mm)
SAT1578	1500/1720	700	735
SAT1978	1700/1920	700	735

Com gaveteiro pedestal 2 gavetas e 1 pasta. Posição do gaveteiro direito ou esquerdo definido na montagem.

LANÇAMENTO

MESA DIRETOR DINÂMICA COM GAVETEIRO PEDESTAL 04 GAVETAS

Ref.	Larg. (mm)	Prof. (mm)	Alt. (mm)
SAT1579	1500/1720	700	735
SAT1979	1700/1920	700	735

Com gaveteiro pedestal 4 gavetas. Posição do gaveteiro direito ou esquerdo definido na montagem.

LANÇAMENTO

E



MESA DIRETOR DINÂMICA COM ARMÁRIO LATERAL

Ref.	Larg. (mm)	Prof. (mm)	Alt. (mm)
SAT1718	1500/1700	1600/405	745
SAT1918	1700/1900	1600/405	735

Apoiada em armário com 1 porta de giro, 2 gavetas e 1 pasta. Posição do armário direito ou esquerdo definido na montagem.

LANÇAMENTO

MESA DIRETOR DINÂMICA COM ARMÁRIO LATERAL COM CAIXA DE TOMADAS

Ref.	Larg. (mm)	Prof. (mm)	Alt. (mm)
SAT1919	1500/1600	1600/450	735
SAT2019	1700/2000	1600/450	735

Apoiada em armário com 1 porta de correr, 2 gavetas e 1 pasta. Com 1 caixa de tomadas ABS ACS2010. Posição do armário direito ou esquerdo definido na montagem.

LANÇAMENTO

MESA DIRETOR EM L COM ARMÁRIO PEDESTAL COM 01 CAIXA DE TOMADAS

Ref.	Larg. (mm)	Prof. (mm)	Alt. (mm)
SAT1820	1625/800	1900/450	745

Apoiada em armário com 1 porta de giro, 2 gavetas e 1 pasta. Com 1 caixa de tomadas em ABS ACS2010. Posição do armário direito ou esquerdo definido na montagem.

E



MESA REUNIÃO RETANGULAR

Ref.	Larg. (mm)	Prof. (mm)	Alt. (mm)
SAT2090	2000	900	730

Panel frontal duplo com berço de passagem de cabeamento.

E



MESA REUNIÃO RETANGULAR COM 01 CAIXA DE TOMADAS

Ref.	Larg. (mm)	Prof. (mm)	Alt. (mm)
SAT2190	2000	900	730
SAT2190	2000	900	730

Com 1 caixa de tomadas em ABS ACS2010. Panel frontal duplo com berço de passagem de cabeamento.

E



MESA REUNIÃO RETANGULAR PE ANGULAR

Ref.	Larg. (mm)	Prof. (mm)	Alt. (mm)
SAT2092	2000	900	730

Panel frontal duplo com berço de passagem de cabeamento.

MESA REUNIÃO RETANGULAR COM 02 CAIXAS DE TOMADAS - PE ANGULAR

Ref.	Larg. (mm)	Prof. (mm)	Alt. (mm)
SAT2192	2000	900	730

Com 1 caixa de tomadas em ABS ACS2010. Panel frontal duplo com berço de passagem de cabeamento.

E Produto com possibilidade de edição



**MESA RETANGULAR
PÉ QUADRO**

Ref.	Larg. (mm)	Prof. (mm)	Alt. (mm)
SAT19061	900	600	735
SAT1261	1200	600	735
SAT1661	1500	600	735
SAT1576	1500	700	735
SAT1771	1700	700	735



**MESA DIRETOR DINÂMICA COM
ARMÁRIO LATERAL - PÉ QUADRO**

Ref.	Larg. (mm)	Prof. (mm)	Alt. (mm)
SAT1717	1500/1700	1600	735
SAT1917	1700/1900	1600	735

Apoiada em armário com 1 porta, 2 gavetas e 1 pasta.
Posição do armário direito ou esquerdo definido na montagem.



**MESA REUNIÃO RETANGULAR COM 02 CAIXAS
DE TOMADAS - PÉ QUADRO**

Ref.	Larg. (mm)	Prof. (mm)	Alt. (mm)
SAT2791	2700	900	735

Com 2 caixas de tomadas em ABS ACS2010.
Painel frontal duplo com berço de passagem de cabeamento.



**MESA AUXILIAR DIREITA
ESQUERDA - PÉ QUADRO**

Ref.	Larg. (mm)	Prof. (mm)	Alt. (mm)
SAT9245	900	450	735

Montagem direita ou esquerda.



**MESA DIRETOR DINÂMICA COM ARMÁRIO LATERAL
COM CAIXA DE TOMADAS - PÉ QUADRO**

Ref.	Larg. (mm)	Prof. (mm)	Alt. (mm)
SAT1817	1500/1800	1600	735
SAT2017	1700/2000	1600	735

Apoiada em armário com 1 porta de correr, 2 gavetas e 1 pasta.
Com 1 caixa de tomadas em ABS ACS2010.
Posição do armário direito ou esquerdo definido na montagem.



**VIDRO PARA MESA DIRETOR
PRETO**

Ref.	Larg. (mm)	Prof. (mm)	Alt. (mm)
SAT1572	1500	700	4
SAT1972	1700	700	4



**MESA DIRETOR DINÂMICA COM GAVETEIRO
PED. 02 GAVETAS 01 PASTA - PÉ QUADRO**

Ref.	Larg. (mm)	Prof. (mm)	Alt. (mm)
SAT1573	1500/1720	700	735
SAT1973	1700/1920	700	735

Com gaveteiro pedestal 2 gavetas e 1 pasta. Posição do gaveteiro direito ou esquerdo definido na montagem.



**MESA REUNIÃO
RETANGULAR - PÉ QUADRO**

Ref.	Larg. (mm)	Prof. (mm)	Alt. (mm)
SAT2091	2000	900	735

Painel frontal duplo com berço de passagem de cabeamento.



**VIDRO PARA MESA AUXILIAR
PRETO**

Ref.	Larg. (mm)	Prof. (mm)	Alt. (mm)
SAT9145	900	450	4



**MESA DIRETOR DINÂMICA COM GAVETEIRO
PED. 04 GAVETAS - PÉ QUADRO**

Ref.	Larg. (mm)	Prof. (mm)	Alt. (mm)
SAT1574	1500/1720	700	735
SAT1974	1700/1920	700	735

Com gaveteiro pedestal 4 gavetas. Posição do gaveteiro direito ou esquerdo definido na montagem.



**MESA REUNIÃO RETANGULAR COM 01 CAIXA
DE TOMADAS - PÉ QUADRO**

Ref.	Larg. (mm)	Prof. (mm)	Alt. (mm)
SAT2191	2000	900	735

Com 1 caixa de tomadas em ABS ACS2010. Painel frontal duplo com berço de passagem de cabeamento.



**PAINEL PARA PAREDE
COM PASSA CABO**

Ref.	Larg. (mm)	Prof. (mm)	Alt. (mm)
SAT1390	900	40	1350



LANÇAMENTO

**PLATAFORMA DUPLA INICIAL
PE PAINEL**

Ref.	Larg. (mm)	Prof. (mm)	Alt. (mm)
SAT9019	900	1200	735
SAT1219	1200	1200	735
SAT1319	1350	1200	735
SAT1519	1500	1200	735

Com 2 caixas de tomadas em ABS ACS2010.



**PLATAFORMA DUPLA ACOPLAR
PE QUADRO**

Ref.	Larg. (mm)	Prof. (mm)	Alt. (mm)
SAT9018	900	1200	735
SAT1218	1200	1200	735
SAT1318	1350	1200	735
SAT1518	1500	1200	735

Com 2 caixas de tomadas em ABS ACS2010.



**PLATAFORMA SIMPLES ACOPLAR COM GAVETEIRO
PEDESTAL - PE PAINEL**

Ref.	Larg. (mm)	Prof. (mm)	Alt. (mm)
SAT9064	900	600	735
SAT1264	1200	600	735
SAT1364	1350	600	735
SAT1564	1500	600	735

Com 1 gaveteiro pedestal com 4 gavetas, sendo com 2 fechaduras, com travamento na primeira e na terceira gaveta. Com 1 caixa de tomadas em ABS ACS2010.



**PLATAFORMA DUPLA ACOPLAR COM GAVETEIRO
PEDESTAL - PE PAINEL**

Ref.	Larg. (mm)	Prof. (mm)	Alt. (mm)
SAT9014	900	1200	735
SAT1214	1200	1200	735
SAT1314	1350	1200	735
SAT1514	1500	1200	735

Com 2 gaveteiros pedestal com 4 gavetas, sendo com 2 fechaduras, com travamento na primeira e na terceira gaveta. Com 2 caixas de tomadas em ABS ACS2010.



LANÇAMENTO

**PLATAFORMA SIMPLES INICIAL
PE PAINEL**

Ref.	Larg. (mm)	Prof. (mm)	Alt. (mm)
SAT9069	900	600	735
SAT1269	1200	600	735
SAT1369	1350	600	735
SAT1569	1500	600	735

Com 1 caixa de tomadas em ABS ACS2010.



**PLATAFORMA SIMPLES ACOPLAR
PE QUADRO**

Ref.	Larg. (mm)	Prof. (mm)	Alt. (mm)
SAT9066	900	600	735
SAT1266	1200	600	735
SAT1366	1350	600	735
SAT1566	1500	600	735

Com 1 caixa de tomadas em ABS ACS2010.



**PLATAFORMA DUPLA INICIAL
PE QUADRO**

Ref.	Larg. (mm)	Prof. (mm)	Alt. (mm)
SAT9015	900	1200	735
SAT1215	1200	1200	735
SAT1315	1350	1200	735
SAT1515	1500	1200	735

Com 2 caixas de tomadas em ABS ACS2010.



**PLATAFORMA SIMPLES ACOPLAR
PE PAINEL**

Ref.	Larg. (mm)	Prof. (mm)	Alt. (mm)
SAT9063	900	600	735
SAT1263	1200	600	735
SAT1363	1350	600	735
SAT1563	1500	600	735

Com 1 caixa de tomadas em ABS ACS2010.



**PLATAFORMA SIMPLES ACOPLAR COM GAVETEIRO
PEDESTAL - PE QUADRO**

Ref.	Larg. (mm)	Prof. (mm)	Alt. (mm)
SAT9067	900	600	735
SAT1267	1200	600	735
SAT1367	1350	600	735
SAT1567	1500	600	735

Com 1 gaveteiro pedestal com 4 gavetas, sendo com 2 fechaduras, com travamento na primeira e na terceira gaveta. Com 1 caixa de tomadas em ABS ACS2010.

E Produto com possibilidade de edição



ARMÁRIO BAIXO

Ref.	Larg. (mm)	Prof. (mm)	Alt. (mm)
SAT8073	800	450	735
SAT8273	800	450	735

Referência SAT8273 com fundo de 3mm.
1 prateleira interna.



ARMÁRIO BAIXO CREDENZA

Ref.	Larg. (mm)	Prof. (mm)	Alt. (mm)
SAT1273	1200	450	735
SAT1373	1200	450	735

Referência SAT1373 com fundo de 3mm.
3 prateleiras, sendo 2 internas e 1 externa.



ARMÁRIO ALTO

Ref.	Larg. (mm)	Prof. (mm)	Alt. (mm)
SAT8016	800	450	1815
SAT8216	800	450	1815

Referência SAT8216 com fundo de 3mm.
3 prateleiras internas, sendo 1 fixa.



ARMÁRIO EXTRA ALTO

Ref.	Larg. (mm)	Prof. (mm)	Alt. (mm)
SAT8021	800	450	2100

4 prateleiras, sendo 1 fixa



ARMÁRIO ESTANTE

Ref.	Larg. (mm)	Prof. (mm)	Alt. (mm)
SAT8017	800	450	1815
SAT8217	800	450	1815

Referência SAT8217 com fundo de 3mm.
1 prateleira interna, 1 prateleira externa e 1 prateleira fixa.



ARMÁRIO ALTO CREDENZA

Ref.	Larg. (mm)	Prof. (mm)	Alt. (mm)
SAT1216	1200	450	1815
SAT1316	1200	450	1815

Referência SAT1316 com fundo de 3mm.
9 prateleiras, sendo 6 internas e 3 externas, 3 fixas.

E



ARMÁRIO ARQUIVO 04 GAVETAS PASTA

Ref.	Larg. (mm)	Prof. (mm)	Alt. (mm)
SAT4613	465	450	1275
SAT4713	465	450	1275

Referência SAT4713 com fundo de 3mm

E



GAVETEIRO LATERAL COM EXTENSÃO 02 GAVETAS E 01 PASTA

Ref.	Larg. (mm)	Prof. (mm)	Alt. (mm)
SAT9046	900/1285	450	735

E



GAVETEIRO LATERAL COM EXTENSÃO 04 GAVETAS

Ref.	Larg. (mm)	Prof. (mm)	Alt. (mm)
SAT9047	900/1285	450	735

E



PAINEL DIVISOR EM MDP

Ref.	Larg. (mm)	Prof. (mm)	Alt. (mm)
ACS8027	800	250	15
ACS1127	1100	250	15
ACS1227	1250	250	15
ACS1427	1400	250	15

Suportes em ABS.

E



PAINEL DIVISOR EM VIDRO INCOLOR / FUMÊ

Ref.	Larg. (mm)	Prof. (mm)	Alt. (mm)
ACS8028	800	250	6
ACS1128	1100	250	6
ACS1228	1250	250	6
ACS1428	1400	250	6

Suportes em ABS.

E



PAINEL DIVISOR EM TECIDO

Ref.	Larg. (mm)	Prof. (mm)	Alt. (mm)
ACS9032	900	300	125
ACS1232	1200	300	125
ACS1332	1350	300	125
ACS1532	1500	300	125

Com 2 passas cabos em ABS.

E



SUPORTE MONITOR SIMPLIS

Ref.	Larg. (mm)	Prof. (mm)	Alt. (mm)
ACS9017	900	150	125
ACS1217	1200	150	125
ACS1317	1350	150	125
ACS1517	1500	150	125

Com 1 passa cabos em ABS.



2415 MARSALA / PRETO



1015 A MEIXA / PRETO



3915 NOGAL / PRETO



3115 MACADAMIA / PRETO



2915 CALVI / PRETO



1615 CARVALHO BERLIN / PRETO



2115 CINZA SAGRADO / PRETO