



Ministério da Economia
Secretaria Especial de Desburocratização, Gestão e Governo Digital
Secretaria de Gestão

Sistema de Cadastramento Unificado de Fornecedores - SICAF

Declaração

Declaramos para os fins previstos na Lei nº 8.666, de 1993, conforme documentação registrada no SICAF, que a situação do fornecedor no momento é a seguinte:

Dados do Fornecedor

CNPJ: 23.109.869/0001-74 DUNS®: 94*****40
Razão Social: PADUA ENGENHARIA LTDA
Nome Fantasia: PADUA ENGENHARIA
Situação do Fornecedor: Credenciado Data de Vencimento do Cadastro: 31/03/2022
Natureza Jurídica: SOCIEDADE EMPRESÁRIA LIMITADA
MEI: Não
Porte da Empresa: Micro Empresa

Qualificação Técnica
[Assinatura]

Ocorrências e Impedimentos

Ocorrência: Nada Consta
Impedimento de Licitar: Nada Consta

Níveis cadastrados:

I - Credenciamento

II - Habilitação Jurídica

III - Regularidade Fiscal e Trabalhista Federal

Receita Federal e PGFN	Validade:	26/03/2022
FGTS	Validade:	17/10/2021
Trabalhista (http://www.tst.jus.br/certidao)	Validade:	26/03/2022

IV - Regularidade Fiscal Estadual/Distrital e Municipal

Receita Estadual/Distrital	Validade:	10/10/2021
Receita Municipal	Validade:	18/10/2021

V - Qualificação Técnica

VI - Qualificação Econômico-Financeira

Validade: 30/04/2022

Comissão Permanente de Licitação - CPLMP/AM
Documento Convalidado em:
13/09/2021 09:05:21
[Assinatura]

Esta declaração é uma simples consulta e não tem efeito legal

Emitido em: 28/09/2021 08:20

CPF: 831.784.220-72 Nome: TACIANI ODY

Ass: _____



Ministério da Economia
Secretaria de Governo Digital
Departamento Nacional de Registro Empresarial e Integração
Secretaria de Estado de Planejamento, Desenvolvimento, Ciência,
Tecnologia e Inovação – SEPLANCTI

Nº DO PROTOCOLO (Uso da Junta Comercial)

NIRE (da sede ou filial, quando a sede for em outra UF)

Código da Natureza Jurídica
2062

Nº de Matrícula do Agente Auxiliar do Comércio

1 - REQUERIMENTO

ILMO(A). SR.(A) PRESIDENTE DA Junta Comercial do Estado do Amazonas

Nome: **PADUA ENGENHARIA LTDA**

(da Empresa ou do Agente Auxiliar do Comércio)

Comissão Permanente de Licitação - CPL/MP/AM

Documento Convitado em:

Manaus, 09/09/2021

Nº FCN/REMP



AMP2100130387

requer a V.Sª o deferimento do seguinte ato:

Nº DE VIAS	CÓDIGO DO ATO	CÓDIGO DO EVENTO	QTDE	DESCRIÇÃO DO ATO / EVENTO
1	002			ALTERACAO
		048	1	RE-RATIFICACAO
		020	1	ALTERACAO DE NOME EMPRESARIAL
		046	1	TRANSFORMACAO
		2247	1	ALTERACAO DE CAPITAL SOCIAL

MANAUS

Local

10 Setembro 2021

Data

Representante Legal da Empresa / Agente Auxiliar do Comércio:

Nome: _____

Assinatura: _____

Telefone de Contato: _____

2 - USO DA JUNTA COMERCIAL

DECISÃO SINGULAR

DECISÃO COLEGIADA

Nome(s) Empresarial(ais) igual(ais) ou semelhante(s):

SIM

SIM

Processo em Ordem À decisão

Data

NÃO

Data

Responsável

NÃO

Data

Responsável

Responsável

DECISÃO SINGULAR

Processo em exigência. (Vide despacho em folha anexa)

2ª Exigência

3ª Exigência

4ª Exigência

5ª Exigência

Processo deferido. Publique-se e archive-se.

Processo indeferido. Publique-se.

Data

Responsável

DECISÃO COLEGIADA

Processo em exigência. (Vide despacho em folha anexa)

2ª Exigência

3ª Exigência

4ª Exigência

5ª Exigência

Processo deferido. Publique-se e archive-se.

Processo indeferido. Publique-se.

Data

Vogal

Vogal

Vogal

Presidente da _____ Turma

OBSERVAÇÕES



Junta Comercial do Estado do Amazonas

Certifico registro sob o nº 13200814231 em 10/09/2021 da Empresa PADUA ENGENHARIA LTDA, CNPJ 23109869000174 e protocolo 210493291 - 30/08/2021. Autenticação: F02F7987BEEC6A9D72EEACB86AB0DFE22DFB1CF5. Lycia Fabíola Santos de Andrade - Secretário-Geral. Para validar este documento, acesse <http://www.jucea.am.gov.br> e informe nº do protocolo 21/049.329-1 e o código de segurança cNjg Esta cópia foi autenticada digitalmente e assinada em 10/09/2021 por Lycia Fabíola Santos de Andrade - Secretário-Geral.

LYCIA FABÍOLA SANTOS DE ANDRADE
SECRETARIA GERAL



JUNTA COMERCIAL DO ESTADO DO AMAZONAS

Registro Digital

Capa de Processo

Identificação do Processo		
Número do Protocolo	Número do Processo Módulo Integrador	Data
21/049.329-1	AMP2100130387	27/08/2021

Identificação do(s) Assinante(s)		
CPF	Nome	Data Assinatura
006.416.290-79	RICARDO PIETROBELLI	10/09/2021
Assinado utilizando o(s) seguinte(s) selo(s) do gov.br		
Selo Ouro - Biometria TSE, Selo Ouro - Certificado Digital		

831.784.220-72	TACIANI ODY	10/09/2021
Assinado utilizando o(s) seguinte(s) selo(s) do gov.br		
Selo Ouro - Biometria TSE, Selo Ouro - Certificado Digital		

Junta Comercial do Estado do Amazonas



Junta Comercial do Estado do Amazonas

Certifico registro sob o nº 13200814231 em 10/09/2021 da Empresa PADUA ENGENHARIA LTDA, CNPJ 23108869000174 e protocolo 210493291 - 30/08/2021. Autenticação: F02F7987BEEC6A9D72EEACB86AB0DFE22DFB1CF5. Lygia Fabíola Santos de Andrade - Secretário-Geral. Para validar este documento, acesse <http://www.jucea.am.gov.br> e Informe nº do protocolo 21/049.329-1 e o código de segurança cNjg Esta cópia foi autenticada digitalmente e assinada em 10/09/2021 por Lygia Fabíola Santos de Andrade - Secretário-Geral.



**CONTRATO SOCIAL POR TRANSFORMAÇÃO DE EIRELI EM SOCIEDADE
LIMITADA**

PÁDUA ENGENHARIA EIRELI

**CNPJ n.º 23.109.869/0001-74
NIRE n.º 13600081991**

TACIANI ODY, brasileira, solteira, natural de Porto Alegre/RS, nascida em 01/07/1995, engenheira civil, inscrita no CREA-AM nº 34005-AM, RNP nº 042031886-0, portadora da carteira de identidade nº 58.927.381-4 SSP/RS, inscrita no CPF 831.784.220-72, residente e domiciliada na Av. Cel. Teixeira, nº 6208, apto. 1203, torre A, Condomínio Life Ponta Negra, Ponta Negra, Manaus/AM, CEP 69037-000.

TITULAR da empresa, **PÁDUA ENGENHARIA EIRELI**, constituída legalmente por contrato social devidamente arquivada na Junta Comercial do Estado do Amazonas, sob NIRE 13600081991, em 21/08/2015, com sede na Rua Salvador, nº 445, Corporate 18º PAV SL 1813, Bairro Adrianópolis, Manaus/AM – CEP 69057-040, devidamente inscrita no Cadastro Nacional de Pessoa Jurídica sob o nº 23.109.869/0001-74, fazendo uso do que permite o § 3º do art. 968 da Lei 10.406/2002, com a redação alterada pelo art. 10 da Lei Complementar nº 128/08, ora altera e transforma seu registro de **EIRELI** para **SOCIEDADE EMPRESARIA** de tipo jurídico **LIMITADA**, uma vez que admitiu o sócio;

RICARDO PIETROBELLI, brasileiro, solteiro, natural de Novo Hamburgo/RS, nascido em 07/09/1984, engenheiro civil, inscrito no CREA-AM nº 15025-AM, RNP nº 0406956855, portador da carteira de identidade nº 1085938213 SSP/RS, inscrito no CPF 006.416.290-79, residente e domiciliado na Av. Maneco Marques nº 115 CD Residencial Topázio, apto 1104, Parque 10 de Novembro, CEP 69055-021, Manaus/AM, passando a se constituir sob o tipo jurídico **SOCIEDADE LIMITADA**, mediante as seguintes cláusulas:

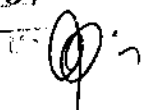
Comissão Permanente de Licitação - CPLMP/AM
Documento nº 29 09 21
Manaus, 29/09/21



Junta Comercial do Estado do Amazonas

Certifico registro sob o nº 13200814231 em 10/09/2021 da Empresa PADUA ENGENHARIA LTDA, CNPJ 23109869000174 e protocolo 210493291 - 30/08/2021. Autenticação: F02F7987BEEC6A9D72EEACB86AB0DFE22DFB1CF5. Lycia Fabiela Santos de Andrade - Secretário-Geral. Para validar este documento, acesse <http://www.jucea.am.gov.br> e informe nº do protocolo 21/049.329-1 e o código de segurança cNjg Esta cópia foi autenticada digitalmente e assinada em 10/09/2021 por Lydia Fabiela Santos de Andrade - Secretário-Geral.

CLÁUSULA PRIMEIRA: A sociedade girara sob o nome empresarial, **PÁDUA ENGENHARIA LTDA**

CLÁUSULA SEGUNDA: DA RERRATIFICAÇÃO DO ENDEREÇO: Os Sócios Resolvem Retificar a cláusula segunda do contrato social, aonde informou erroneamente o número e complemento no endereço da empresa, ou seja Rua Salvador, nº 445, Corporate 18º PAV SL 1813, Bairro Adrianópolis, Manaus/AM – CEP 69057-040, onde os mesmo devem constar da seguinte forma, Rua Salvador, nº 440, PAV SL 1813, Bairro Adrianópolis, Manaus/AM – CEP 69057-040

CLÁUSULA TERCEIRA: DA ALTERAÇÃO DO CAPITAL SOCIAL E: O capital social que é de R\$ 500.000,00 (quinhentos mil reais), passa nesta alteração a ser de R\$ 800.000,00 (oitocentos mil reais). Com o ingresso na sociedade, o sócio **RICARDO PIETROBELLI**, que integraliza R\$ 300.000,00. (trezentos mil reais).

CLAUSULA QUARTA: DA TRANSFERENCIA DE QUOTA DO CAPITAL SOCIAL: A sócia **TACIANI ODY**, detentora do capital total do **EIRELI** correspondente a R\$ 500.000,00 (quinhentos mil reais), cede e transfere a quantia de R\$ 420.000,00, (quatrocentos e vinte mil reais), para o sócio **RICARDO PIETROBELLI**, que neste ato é admitido, dando plena rasa e real quitação desta transferência de quota nada tendo a reclamar posteriormente. **Em vista as alterações ora procedidas** O capital social, passa a ter a seguinte redação: O capital social R\$ 800.000,00 (oitocentos mil reais), divididos em 800.000 (oitocentas mil quotas) no valor de um real (R\$ 1,00) cada uma, totalmente subscritas e integralizada em moeda corrente e legal do País, (art. 997, III, CC/2002) (art. 1.055, CC/2002), e assim distribuídas:

TACIANI ODY - subscreve e integraliza 10% (dez por cento) do capital social de R\$ 80.000,00 (oitenta mil reais) em moeda corrente e legal do País perfazendo um total de 80.000 (oitenta mil) quotas.

Comissão Permanente de Licitação - CPL/AM/ATA
Documento Convalidado em:
LAcnaus. 29/09/2021
M. [Assinatura] CPL



Junta Comercial do Estado do Amazonas

Certifico registro sob o nº 13200814231 em 10/09/2021 da Empresa PADUA ENGENHARIA LTDA, CNPJ 23109869000174 a protocolo 210493291 - 30/08/2021. Autenticação: F02F7987BEEC6A9D72EEACB86AB0DFE22DFB1CF5. Lylcia Fabíola Santos de Andrade - Secretário-Geral. Para validar este documento, acesse <http://www.jucea.am.gov.br> e informe nº do protocolo 21/049.329-1 e o código de segurança cNjg Esta cópia foi autenticada digitalmente e assinada em 10/09/2021 por Lylcia Fabíola Santos de Andrade – Secretário-Geral.

RICARDO PIETROBELLI - subscreve e integraliza 90% (noventa por cento) do capital social de R\$ 720.000,00, (setecentos e vinte mil reais) em moeda corrente e legal do País, perfazendo um total de 720.000 (setecentas e vinte mil) quotas.

Firmam ato contínuo a solicitação do contrato social da sociedade empresária limitada, conforme ato:

CONTRATO DE CONSTITUIÇÃO DA SOCIEDADE LIMITADA PADUA ENGENHARIA LTDA

Pelo presente Instrumento Particular de Contrato Social, os sócios;

RICARDO PIETROBELLI, brasileiro, solteiro, natural de Novo Hamburgo/RS, nascido em 07/09/1984, engenheiro civil, inscrito no CREA-AM nº 15025 AM, RNP nº 0406956855, portador da carteira de identidade nº 1085938213 SSP/RS, inscrito no CPF 006.416.290-79, residente e domiciliado na Av. Maneca Marques nº 115 CD Residencial Topázio, apto 1104, Parque 10 de Novembro, CEP 69055-021, Manaus/AM.

TACIANI ODY, brasileira, solteira, natural de Porto Alegre/RS, nascida em 01/07/1995, engenheira civil, inscrita no CREA-AM nº 34005-AM, RNP nº 042031886-0, portadora da carteira de identidade nº 58.927.381-4 SSP/RS, inscrita no CPF 831.784.220-72, residente e domiciliada na Av. Cel. Teixeira, nº 6208, apto. 1203, torre A, Condomínio Life Ponta Negra, Ponta Negra, Manaus/AM, CEP 69037-000.

Tem entre si justa e contratada a constituição de uma sociedade limitada, nos termos da Lei nº 10.406/2002, mediante as condições e cláusulas seguintes:

CLÁUSULA PRIMEIRA: DO NOME EMPRESARIAL: A sociedade gira sob o nome empresarial, **PÁDUA ENGENHARIA LTDA.**

Comissão Permanente de Licitação - CPLMP/AM
Documento Convocado em:
Manaus, 29/09/2021

Mônica P. D.L.



Junta Comercial do Estado do Amazonas

Certifico registro sob o nº 13200814231 em 10/09/2021 da Empresa PADUA ENGENHARIA LTDA, CNPJ 23109869000174 e protocolo 210493291 - 30/08/2021. Autenticação: F02F7987BEEC6A9D72EEACB86AB0DFE22DFB1CF5. Lylcia Fabiolla Santos de Andrade - Secretário-Geral. Para validar este documento, acesse <http://www.jucea.am.gov.br> e informe nº do protocolo 21/049.329-1 e o código de segurança cNjg Esta cópia foi autenticada digitalmente e assinada em 10/09/2021 por Lylcia Fabiolla Santos de Andrade - Secretário-Geral.

LYLCIA FABIOLLA SANTOS DE ANDRADE
SECRETARIA GERAL

pág. 5/14

06

CLÁUSULA SEGUNDA: A sociedade tem sede e domicílio na Rua Salvador, nº 440, PAV SL 1813, Bairro Adrianópolis, Manaus/AM – CEP 69057-040.

CLÁUSULA TERCEIRA: A sociedade poderá a qualquer tempo, abrir ou fechar filial ou sucursal no país, ou no exterior, mediante alteração contratual, nos termos do art. 1.076 da Lei nº 10.406/2002.

CLÁUSULA QUARTA: A sociedade tem por objeto social:

4120-4/00 – Construção de edifícios;

4211-1/02 – Pinturas para sinalização em pistas rodoviárias e aeroportos;

4221-9/03 – Manutenção de redes de distribuição de energia elétrica;

4213-8/00 – Obras de urbanização – ruas, praças e calçadas;

4221-9/02 – Construção de estações e redes de distribuição de energia elétrica;

4221-9/04 – Construção de estações e redes de telecomunicações;

4222-7/01 – Construção de redes de abastecimento de água, coleta de esgoto e construções correlatas, exceto obras de irrigação;

4292-8/01 – Montagem de estruturas metálicas;

4299-5/99 – Outras obras de engenharia civil não especificadas anteriormente;

4311-8/01 – Demolição de edifícios e outras estruturas;

4312-6/00 – Perfurações e sondagens;

4313-4/00 – Obras de terraplanagem;

4319-3/00 – Serviços de preparação do terreno não especificado anteriormente;

4321-5/00 – Instalação e manutenção elétrica;

4322-3/01 – Instalações hidráulicas, sanitárias e de gás;

4322-3/03 – Instalação de sistema de prevenção contra incêndio;

4329-1/01 – Instalação de painéis publicitários;

4329-1/04 – Montagem e instalação de sistemas e equipamentos de iluminação e sinalização em vias públicas, portos e aeroportos;

4330-4/01 – Impermeabilização em obras de engenharia civil;

Comissão Permanente de Licitação - CPL/MP/AM

Documento Convalidado em:

Manaus, 29/07/21

Membro - CPI



Junta Comercial do Estado do Amazonas

Certifico registro sob o nº 13200814231 em 10/09/2021 da Empresa PADUA ENGENHARIA LTDA, CNPJ 23109869000174 e protocolo 210493291 - 30/08/2021. Autenticação: F02F7987BEEC6A9D72EEACB86AB0DFE22DFB1CF5. Lylcia Fabíola Santos de Andrade - Secretário-Geral. Para validar este documento, acesse <http://www.jucea.am.gov.br> e informe nº do protocolo 21/049.329-1 e o código de segurança cNJg Esta cópia foi autenticada digitalmente e assinada em 10/09/2021 por Lylcia Fabíola Santos de Andrade – Secretário-Geral.

LILYCIA FABÍOLA SANTOS DE ANDRADE
SECRETARIA GERAL

pág. 6/14

07

- 4330-4/02 – Instalação de portas, janelas, tetos, divisórias e armários embutidos de qualquer material;
- 4330-4/99 – Outras obras de acabamento da construção;
- 4399-1/05 – Perfuração e construção de poços de água;
- 4399-1/03 – Obras de alvenaria;
- 4399-1/99 – Serviços especializados para construção não especificados anteriormente;
- 4741-5/00 – Comercio varejista de tintas e materiais para pintura;
- 4742-3/00 – Comercio varejista de e material elétrico;
- 4744-0/01 – Comercio varejista de ferragens e ferramentas;
- 4744-0/03 – Comercio varejista de materiais hidráulicos;
- 4744-0/04 – Comercio varejista de cal, areia, pedra britada, tijolos e telhas;
- 4744-0/05 – Comercio varejista de materiais de construção não especificados anteriormente;
- 4744-0/99 – Comercio varejista de materiais de construção em geral;
- 5212-5/00 – Carga e descarga;
- 6209-1/00 – Suporte técnico, manutenção e outros serviços em tecnologia da informação;
- 6399-2/00 – Outras atividades de prestação de serviços de informação não especificados anteriormente;
- 7119-7/03 – Serviços de desenho técnico relacionados à arquitetura e engenharia;
- 7410-2/02 – Design de interiores;
- 7731-4/00 – Aluguel de máquinas e equipamentos agrícolas sem operador;
- 7732-2/01 – Aluguel de máquinas e equipamentos para construção sem operador, exceto andaimes;
- 7739-0/99 – Aluguel de outras máquinas e equipamentos comerciais e industriais não especificados anteriormente, sem operador;
- 8121-4/00 – Limpeza em prédios e domicílios;
- 8122-2/00 – Imunização e controle de pragas urbanas;
- 8211-3/00 – Serviços combinados de escritório e apoio administrativo;
- 8130-3/00 – Atividades paisagísticas;
- 9511-8/00 – Reparação e manutenção de computadores e de equipamentos periféricos;

Comissão Permanente de Licitação - CPLIMP/AN/1

Documento Convalidado em:

Manaus, 29 / 09 / 21

Mestre CPI



Junta Comercial do Estado do Amazonas

Certifico registro sob o nº 13200814231 em 10/09/2021 da Empresa PADUA ENGENHARIA LTDA, CNPJ 23109869000174 e protocolo 210493291 - 30/08/2021. Autenticação: F02F7987BEEC6A9D72EEACB86AB0DFE22DFB1CF5. Lycia Fabiola Santos de Andrade - Secretário-Geral. Para validar este documento, acesse <http://www.jucea.am.gov.br> e informe nº do protocolo 21/049.329-1 e o código de segurança cNjg Esta cópia foi autenticada digitalmente e assinada em 10/09/2021 por Lycia Fabiola Santos de Andrade – Secretário-Geral.

9512-6/00 – Reparação e manutenção de equipamentos de comunicação;

9521-5/00 – Reparação e manutenção de equipamentos eletroeletrônicos de uso pessoal e doméstico;

9529-1/99 – Reparação e manutenção de outros objetos e equipamentos pessoais e domésticos não especificados anteriormente;

3312-1/02 – Manutenção e reparação de aparelhos e instrumentos de medidas teste e controle.

3314-7/13 – Manutenção e reparação de máquinas ferramenta

3314-7/11 – Manutenção e reparação de máquinas e equipamentos para agricultura e pecuária

3811-4/00 – Coleta de resíduos não perigosos;

3812-2/00 – Coleta de resíduos perigosos;

0161-0/01 – Serviço de pulverização e controle de pragas agrícolas;

0161-0/02 – Serviço de poda de árvores para lavouras;

CLÁUSULA QUINTA: DO PRAZO DE DURAÇÃO: A sociedade iniciou suas atividades em 21/08/2015 e seu prazo de duração é por tempo indeterminado. (art. 997, II cc/2002).

CLÁUSULA SEXTA: DO CAPITAL SOCIAL: O capital social é de R\$ 800.000,00 (oitocentos mil reais), divididos em 800.000 (oitocentas mil quotas) de um real (R\$ 1,00) cada uma, totalmente subscritas e integralizada em moeda corrente e legal do País, (art. 997, III, CC/2002) (art. 1.055, CC/2002), e assim distribuídas:

TACIANI ODY - subscreve e integraliza 10% (dez por cento) do capital social de R\$ 80.000,00 (oitenta mil reais) em moeda corrente e legal do País perfazendo um total de 80.000 (oitenta mil) quotas.

RICARDO PIETROBELLI - subscreve e integraliza 90% (noventa por cento) do capital social de R\$ 720.000,00 (setecentos e vinte mil reais) em moeda corrente e legal do País, perfazendo um total de 720.000 (setecentas e vinte mil) quotas.

Comissão Permanente de Licitação - CPLMP/AMA
Documento Convalidado em:
11/09/2021

Membro CPL



Junta Comercial do Estado do Amazonas

Certifico registro sob o nº 13200814231 em 10/09/2021 da Empresa PADUA ENGENHARIA LTDA, CNPJ 23109869000174 e protocolo 210493291 - 30/08/2021. Autenticação: F02F7987BEEC6A9D72EEACB86AB0DFE22DFB1CF5. Lycia Fabíola Santos de Andrade - Secretário-Geral. Para validar este documento, acesse <http://www.jucea.am.gov.br> e informe nº do protocolo 21/049.329-1 e o código de segurança cNjg Esta cópia foi autenticada digitalmente e assinada em 10/09/2021 por Lycia Fabíola Santos de Andrade - Secretário-Geral.

NOME	QUOTA	VALOR
TACIANI ODY	80.000	R\$ 80.000,00
RICARDO PIETROBELLI	720.000	R\$ 720.000,00
TOTAL	800.000	R\$ 800.000,00

CLÁUSULA SETIMA: DA CESSÃO E TRANSFERÊNCIA DE QUOTAS: as quotas da sociedade são indivisíveis e não poderão ser cedidas ou transferidas sem o expresse consentimento da sociedade, cabendo, em igualdade de preços e condições, o direito de preferência ao sócio que queira adquiri-la, no caso de algum quotista pretender ceder as que possui, se realizada, a alteração contratual pertinente.

CLAUSULA OITAVA: DA RESPONSABILIDADE DOS SÓCIOS: A responsabilidade dos sócios é na forma do art. 1.052 da Lei 10.406, de 10/01/2002 (Código Civil), restrita ao valor de suas quotas, mas todos respondem solidariamente pela integralização do capital social.

CLÁUSULA NONA: DA ADMINISTRAÇÃO – A administração da sociedade será exercida pelo **ADMINISTRADOR: RICARDO PIETROBELLI**, para efeito de assinaturas de todo e qualquer documento referente a administração da sociedade a qual caberá isoladamente, as atribuições de plenos poderes, ativa e passiva, judicial e extrajudicialmente, perante quaisquer terceiros, inclusive repartições públicas, federais, estaduais e municipais, autarquias, bancos, e casa bancaria, sendo-lhe, no entanto, vedado o uso da denominação social em negócios ou operações estranhas aos fins sociais, tais como fianças, avais, endosso, garantias e outros documentos de mero favor em benefício próprio ou de terceiros, respondendo perante a sociedade e a terceiros, pelos prejuízos causados a sociedade pelo indevido uso do mandato. **(Artigos 997, VI; 1.013. 1.016, 1064, CC/2002).**

CLÁUSULA DÉCIMA – DA DECLARAÇÃO DE DESIMPEDIMENTO – O administrador, **RICARDO PIETROBELLI**, declara, sob as penas da lei, de que não está impedida de exercer a administração da sociedade, por lei especial ou em virtude de condenação criminal, ou por se encontrar sob os efeitos dela, a pena que vede, ainda que temporariamente, o acesso a cargos públicos, ou por crime falimentar, de prevaricação,

Comissão Permanente de Licitação - CPLMP/2021
 Documento Convalidado em:
 Manaus, 29/09/2021

 Mônica CPI



Junta Comercial do Estado do Amazonas

Certifico registro sob o nº 13200814231 em 10/08/2021 da Empresa PADUA ENGENHARIA LTDA, CNPJ 23109869000174 e protocolo 210493291 - 30/08/2021. Autenticação: F02F7987BEEC6A9D72EEACB86AB0DFE22DFB1CF5. Lylcia Fabíola Santos de Andrade - Secretário-Geral. Para validar este documento, acesse <http://www.jucea.am.gov.br> e informe nº do protocolo 21/049.329-1 e o código de segurança cNjg Esta cópia foi autenticada digitalmente e assinada em 10/09/2021 por Lylcia Fabíola Santos de Andrade – Secretário-Geral.

Lycia Fabíola Santos de Andrade
 SECRETARIA GERAL

pág. 9/14

10

peita ou suborno, concussão, peculato, ou contra a economia popular, contra o sistema financeiro nacional, contra normas de defesa da concorrência, contra as relações de consumo, fé pública, ou a propriedade. (Art. 1.011 § 1º, CC/2002).

PARÁGRAFO UNICO – O ADMINISTRADOR RICARDO PIETROBELLI, já qualificado, será o representante da empresa junto ao Cadastro Nacional de Pessoa Jurídica – CNPJ, da Receita Federal do Brasil, como também junto aos demais órgãos Federais, Estaduais, Municipais bancos e entidades financeiras.

CLÁUSULA DECIMA PRIMEIRA – DO PRÓ-LABORE - Os sócios poderão de comum acordo, fixar uma retirada mensal pelo exercício de administração, a título de pró-labore, cujo valor será definido de comum acordo entre os sócios, observadas as disposições regulamentares pertinentes.

CLÁUSULA DECIMA SEGUNDA – DO ENCERRAMENTO DO EXERCÍCIO – Ao término de cada exercício social, em 31 de dezembro, o administrador prestará contas justificadas de sua administração, procedendo à elaboração do inventário, do balanço patrimonial e do balanço de resultados econômicos, cabendo aos sócios na proporção de suas quotas, os lucros ou perdas apuradas.

CLÁUSULA DECIMA TERCEIRA – DAS DELIBERAÇÕES DAS CONTAS – Nos quatros meses seguintes ao término do exercício social, os sócios deliberarão sobre as contas e designarão administrador (es) quando for o caso. (arts. 1.071 e 1.072, § 2º e art. 1.078, CC/2002).

CLÁUSULA DÉCIMA QUARTA – DO FALECIMENTO OU DA INTERDIÇÃO DOS SÓCIOS – Falecendo ou interditado qualquer sócio, a sociedade continuará suas atividades.

PARAGRAFO PRIMEIRO: no caso de morte de sócio, liquidar-se-á sua quota, conforme o Art 1.028 do Código Civil Brasileiro, o valor de seus haveres será apurado e liquidado

Comissão Permanente de Liquidação - CPLMP/AM
Documento Convalidado em:
13/09/2021
Membro CM



Junta Comercial do Estado do Amazonas

Certifico registro sob o nº 13200814231 em 10/09/2021 da Empresa PADUA ENGENHARIA LTDA, CNPJ 23109869000174 e protocolo 210493291 - 30/08/2021. Autenticação: F02F7987BEEC6A9D72EEACB86AB0DFE22DFB1CF5. Lylcia Fabíola Santos de Andrade - Secretário-Geral. Para validar este documento, acesse <http://www.jucea.am.gov.br> e informe nº do protocolo 21/049.329-1 e o código de segurança cNjg Esta cópia foi autenticada digitalmente e assinada em 10/09/2021 por Lylcia Fabíola Santos de Andrade – Secretário-Geral.

com base na situação patrimonial da sociedade, à data da resolução, verificada em balanço especialmente levantado.

PARÁGRAFO SEGUNDO – O mesmo procedimento será adotado em outros casos em que a sociedade se resolva em relação a seu sócio. (Art. 1.028 e art. 1.031, CC/2002).

CLÁUSULA DECIMA QUINTA - DA DECLARAÇÃO DE MICROEMPRESA: Declara ainda sob as penas da Lei, que se enquadra na condição de **MICROEMPRESA**, nos termos da Lei Complementar nº. 123, de 14/12/2006.

CLÁUSULA DÉCIMA SEXTA - DAS DEMAIS DISPOSIÇÕES – Fica eleito o Foro da Comarca de Manaus, Estado do Amazonas, para o exercício e o cumprimento dos direitos e obrigações resultantes desta alteração e transformação contratual.

E por estarem de pleno e de comum acordo, assinam o presente instrumento de contrato alteração e transformação em 01 (uma) via para arquivamento na Junta Comercial do Estado do Amazonas, para que produza os efeitos legais.

Manaus, 27 de agosto de 2021

TACIANI ODY
SÓCIA

RICARDO PIETROBELLI
SÓCIO ADMINISTRADOR

Comissão Pericial e Arbitragem - Arbitragem
Documento Convencido em:
Manaus, 29/09/2021
Mendes, C. M.



Junta Comercial do Estado do Amazonas

Certifico registro sob o nº 13200814231 em 10/09/2021 da Empresa PADUA ENGENHARIA LTDA, CNPJ 23109869000174 e protocolo 210493291 - 30/08/2021. Autenticação: F02F7987BEEC6A9D72EEACB86AB0DFE22DFB1CF5. Lycia Fabiola Santos de Andrade - Secretário-Geral. Para validar este documento, acesse <http://www.jucea.am.gov.br> e informe nº do protocolo 21/049.329-1 e o código de segurança cNjg Esta cópia foi autenticada digitalmente e assinada em 10/09/2021 por Lycia Fabiola Santos de Andrade – Secretário-Geral.



JUNTA COMERCIAL DO ESTADO DO AMAZONAS

Registro Digital

Documento Principal

Identificação do Processo		
Número do Protocolo	Número do Processo Módulo Integrador	Data
21/049.329-1	AMP2100130387	27/08/2021

Identificação do(s) Assinante(s)		
CPF	Nome	Data Assinatura
006.416.290-79	RICARDO PIETROBELLI	10/09/2021
Assinado utilizando o(s) seguinte(s) selo(s) do gov.br		
Selo Ouro - Biometria TSE, Selo Ouro - Certificado Digital		

831.784.220-72	TACIANI ODY	10/09/2021
Assinado utilizando o(s) seguinte(s) selo(s) do gov.br		
Selo Ouro - Biometria TSE, Selo Ouro - Certificado Digital		

Junta Comercial do Estado do Amazonas



Junta Comercial do Estado do Amazonas

Certifico registro sob o nº 13200814231 em 10/09/2021 da Empresa PADUA ENGENHARIA LTDA, CNPJ 23109869000174 e protocolo 210493291 - 30/08/2021. Autenticação: F02F7987BEEC6A9D72EEACB86AB0DFE22DFB1CF5. Lyda Fabíola Santos de Andrade - Secretário-Geral. Para validar este documento, acesse <http://www.jucea.am.gov.br> e informe nº do protocolo 21/049.329-1 e o código de segurança cNJg Esta cópia foi autenticada digitalmente e assinada em 10/09/2021 por Lyda Fabíola Santos de Andrade - Secretário-Geral.





Ministério da Indústria, Comércio Exterior e Serviços
 Secretaria Especial da Micro e Pequena Empresa
 Departamento de Registro Empresarial e Integração
 Secretaria de Estado de Planejamento, Desenvolvimento, Ciência, Tecnologia e Inovação
 Junta Comercial do Estado do Amazonas

TERMO DE AUTENTICAÇÃO - REGISTRO DIGITAL

Certifico que o ato, assinado digitalmente, da empresa PADUA ENGENHARIA LTDA, de CNPJ 23.109.869/0001-74 e protocolado sob o número 21/049.329-1 em 30/08/2021, encontra-se registrado na Junta Comercial sob o número 13200814231, em 10/09/2021. O ato foi deferido eletronicamente pelo examinador Meyre de Souza Mourao.

Certifica o registro, a Secretária-Geral, Lycia Fabíola Santos de Andrade. Para sua validação, deverá ser acessado o sítio eletrônico do Portal de Serviços / Validar Documentos (<https://portalservicos.jucea.am.gov.br/Portal/pages/imagemProcesso/viaUnica.jsf>) e informar o número de protocolo e chave de segurança.

Capa de Processo

Assinante(s)		
CPF	Nome	Data Assinatura
831.784.220-72	TACIANI ODY	10/09/2021
Assinado utilizando o(s) seguinte(s) selo(s) do g-ub- m- Selo Ouro - Biometria TSE, Selo Ouro - Certificado Digital		
006.416.290-79	RICARDO PIETROBELLI	10/09/2021
Assinado utilizando o(s) seguinte(s) selo(s) do g-ub- m- Selo Ouro - Biometria TSE, Selo Ouro - Certificado Digital		

Documento Principal

Assinante(s)		
CPF	Nome	Data Assinatura
831.784.220-72	TACIANI ODY	10/09/2021
Assinado utilizando o(s) seguinte(s) selo(s) do g-ub- m- Selo Ouro - Biometria TSE, Selo Ouro - Certificado Digital		
006.416.290-79	RICARDO PIETROBELLI	10/09/2021
Assinado utilizando o(s) seguinte(s) selo(s) do g-ub- m- Selo Ouro - Biometria TSE, Selo Ouro - Certificado Digital		

Data de início dos efeitos do registro (art. 36, Lei 8.934/1994): 27/08/2021



Documento assinado eletronicamente por Meyre de Souza Mourao, Servidor(a) Público(a), em 10/09/2021, às 11:22.



A autenticidade desse documento pode ser conferida no [portal de serviços da jucea](http://portalservicos.jucea.am.gov.br) informando o número do protocolo 21/049.329-1.



Junta Comercial do Estado do Amazonas

Certifico registro sob o nº 13200814231 em 10/09/2021 da Empresa PADUA ENGENHARIA LTDA, CNPJ 23109869000174 e protocolo 210493291 - 30/08/2021. Autenticação: F02F7987BEEC6A9D72EEACB86A80DFE22DFB1CF5. Lycia Fabíola Santos de Andrade - Secretário-Geral. Para validar este documento, acesse <http://www.jucea.am.gov.br> e informe nº do protocolo 21/049.329-1 e o código de segurança cNjg Esta cópia foi autenticada digitalmente e assinada em 10/09/2021 por Lycia Fabíola Santos de Andrade - Secretário-Geral.



14



JUNTA COMERCIAL DO ESTADO DO AMAZONAS

Registro Digital

O ato foi deferido e assinado digitalmente por :

Identificação do(s) Assinante(s)	
CPF	Nome
720.917.462-15	LYCIA FABIOLA SANTOS DE ANDRADE

Junta Comercial do Estado do Amazonas

Manaus, sexta-feira, 10 de setembro de 2021



Junta Comercial do Estado do Amazonas

Certifico registro sob o nº 13200814231 em 10/09/2021 da Empresa PADUA ENGENHARIA LTDA, CNPJ 23109869000174 e protocolo 210493281 - 30/08/2021. Autenticação: F02F7987BEEC6A9D72EEACB86A80DFE22DFB1CF5. Lygia Fabíola Santos de Andrade - Secretário-Geral. Para validar este documento, acesse <http://www.jucea.am.gov.br> e Informe nº do protocolo 21/049.328-1 e o código de segurança cNjg Esta cópia foi autenticada digitalmente e assinada em 10/09/2021 por Lygia Fabíola Santos de Andrade - Secretário-Geral.



NOME: RICARDO PIETROBELLI
 DOC. IDENTIFICAÇÃO EMISSORA: 1085938213 SSP RS
 CPF: 006.416.299-79 DATA NASCIMENTO: 07/09/1984
 FILIAÇÃO: ZEFIRA PIETROBELLI
 PERMISSÃO: [] / CC: [] CAT. HAB: [] / [] / []
 Nº REGISTRO: 04388101395 VALOR: 74/92/2026 T. HABILITAÇÃO: 20/06/2008

VALIDA EM TODO O TERRITÓRIO NACIONAL 207555451



OBSERVAÇÕES

ASSINA PARA O PORTADOR
 LOCAL: MARAUS, AM DATA EMISSÃO: 26/02/2021

ARMANDO BERTALOTTO
 DEPARTAMENTO ESTADUAL DE TRÂNSITO
 41345080510
 AMO34240551
 AMAZONAS
 DENATRAN CONTRAN

QR-CODE

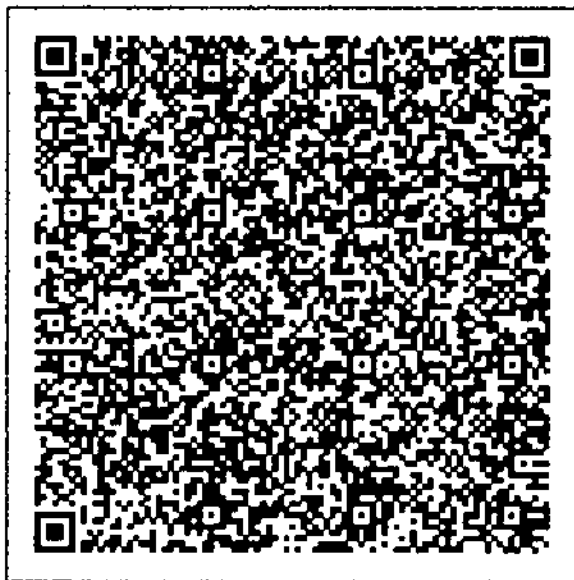

Documento assinado com certificado digital em conformidade com a Medida Provisória nº 2200-2/2001. Sua validade poderá ser confirmada por meio do programa Assinador Serpro.

As orientações para instalar o Assinador Serpro e realizar a validação do documento digital estão disponíveis em: < http://www.serpro.gov.br/assinador-digital >, opção Validar Assinatura.

SERPRO / DENATRAN

R

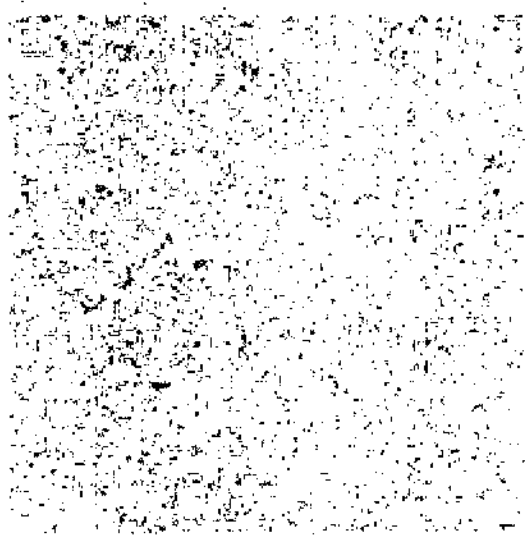

Faded, illegible text located below the large noisy area. The text is too light and blurry to be transcribed accurately.

XXXXXXXXXXXXXXXXXX

A large, very faint and illegible block of text on the right side of the page. The characters are too light and blurry to be read.

CNH Digital

Departamento Nacional de Trânsito



VALIDA EM TODO
O TERRITÓRIO NACIONAL
2077903942

NOME TACIANE OGY		
DOC. IDENTIFICADOR EMISSOR/UF 369273814 GSP RS		
CPF 831.784.220-72	DATA NASCIMENTO 01/07/1995	
FILIAÇÃO SÔNIA PIETROELLI		
RELTO OGY		
PERMISSÃO	ACE	CAT. HAB. B
Nº REGISTRO 07453857259	VALIDADE 11/01/2025	1ª HABILITAÇÃO 20/08/2020

OBSERVAÇÕES
A CAR

ASSINATURA DO PORTADOR

LOCAL
MARAGS, AM

DATA EMISSÃO
24/08/2021

ASSINADO DIGITALMENTE
DEPARTAMENTO NACIONAL DE TRÂNSITO

14047185100
AM035545119

AMAZONAS

DENATRAN

CONTRAN

QR-CODE

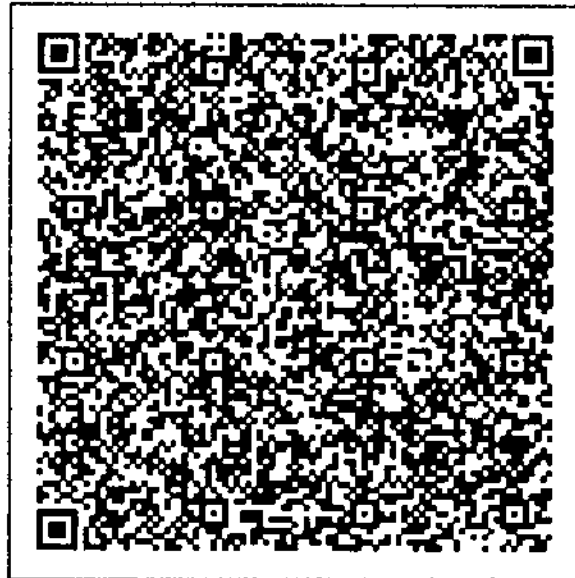

Documento assinado com certificado digital em conformidade com a Medida Provisória nº 2200-2/2001. Sua validade poderá ser confirmada por meio do programa Assinador Serpro.

As orientações para instalar o Assinador Serpro e realizar a validação do documento digital estão disponíveis em:
< <http://www.serpro.gov.br/assinador-digital> >, opção Validar Assinatura.

SERPRO / DENATRAN

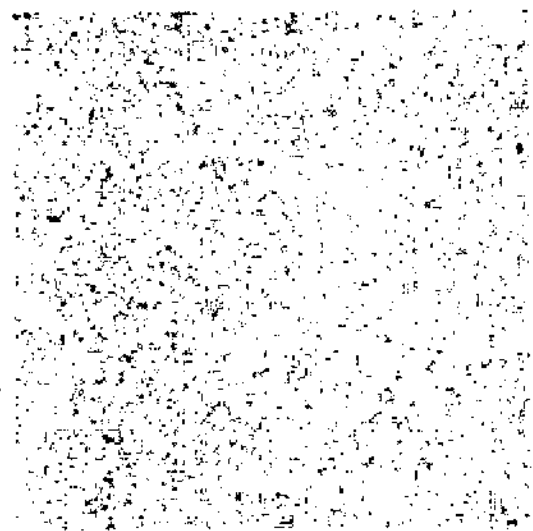

SECRET

SECRET

SECRET





REPÚBLICA FEDERATIVA DO BRASIL

CADASTRO NACIONAL DA PESSOA JURÍDICA

NÚMERO DE INSCRIÇÃO 23.109.869/0001-74 MATRIZ	COMPROVANTE DE INSCRIÇÃO E DE SITUAÇÃO CADASTRAL	DATA DE ABERTURA 21/08/2015
NOME EMPRESARIAL PADUA ENGENHARIA LTDA		
TÍTULO DO ESTABELECIMENTO (NOME DE FANTASIA) PADUA ENGENHARIA	PORTE ME	
CÓDIGO E DESCRIÇÃO DA ATIVIDADE ECONÔMICA PRINCIPAL 41.20-4-00 - Construção de edifícios		
CÓDIGO E DESCRIÇÃO DAS ATIVIDADES ECONÔMICAS SECUNDÁRIAS 01.61-0-01 - Serviço de pulverização e controle de pragas agrícolas 01.61-0-02 - Serviço de poda de árvores para lavouras 33.12-1-02 - Manutenção e reparação de aparelhos e instrumentos de medida, teste e controle 33.14-7-11 - Manutenção e reparação de máquinas e equipamentos para agricultura e pecuária 33.14-7-13 - Manutenção e reparação de máquinas-ferramenta 38.11-4-00 - Coleta de resíduos não-perigosos 38.12-2-00 - Coleta de resíduos perigosos 42.11-1-02 - Pintura para sinalização em pistas rodoviárias e aeroportos 42.13-8-00 - Obras de urbanização - ruas, praças e calçadas 42.21-9-02 - Construção de estações e redes de distribuição de energia elétrica 42.21-9-03 - Manutenção de redes de distribuição de energia elétrica 42.21-9-04 - Construção de estações e redes de telecomunicações 42.22-7-01 - Construção de redes de abastecimento de água, coleta de esgoto e construções correlatas, exceto obras de irrigação 42.92-8-01 - Montagem de estruturas metálicas 42.99-5-99 - Outras obras de engenharia civil não especificadas anteriormente 43.11-8-01 - Demolição de edifícios e outras estruturas 43.12-6-00 - Perfurações e sondagens 43.13-4-00 - Obras de terraplenagem 43.19-3-00 - Serviços de preparação do terreno não especificados anteriormente 43.21-5-00 - Instalação e manutenção elétrica		
CÓDIGO E DESCRIÇÃO DA NATUREZA JURÍDICA 206-2 - Sociedade Empresária Limitada		
LOGRADOURO R SALVADOR	NÚMERO 440	COMPLEMENTO PAVMTOSL 1813
CEP 69.057-040	BAIRRO/DISTRITO ADRIANOPOLIS	MUNICÍPIO MANAUS
UF AM	ENDEREÇO ELETRÔNICO REFORMAR_AM@GMAIL.COM	
TELEFONE (92) 3071-8106		
ENTE FEDERATIVO RESPONSÁVEL (EFR) *****		
SITUAÇÃO CADASTRAL ATIVA	DATA DA SITUAÇÃO CADASTRAL 21/08/2015	
MOTIVO DE SITUAÇÃO CADASTRAL		
SITUAÇÃO ESPECIAL *****	DATA DA SITUAÇÃO ESPECIAL *****	

Aprovado pela Instrução Normativa RFB nº 1.863, de 27 de dezembro de 2018.

Emitido no dia 11/09/2021 às 11:43:54 (data e hora de Brasília).

Página: 1/3

Comissão Permanente de Licitação - CPL
 Documento Convalidado em
 Manaus, 29/09/21

 Membro CPL



REPÚBLICA FEDERATIVA DO BRASIL

CADASTRO NACIONAL DA PESSOA JURÍDICA

NÚMERO DE INSCRIÇÃO
23.109.869/0001-74
MATRIZ

COMPROVANTE DE INSCRIÇÃO E DE SITUAÇÃO
CADASTRAL

DATA DE ABERTURA
21/08/2015

NOME EMPRESARIAL
PADUA ENGENHARIA LTDA

CÓDIGO E DESCRIÇÃO DAS ATIVIDADES ECONÔMICAS SECUNDÁRIAS
 43.22-3-01 - Instalações hidráulicas, sanitárias e de gás
 43.22-3-03 - Instalações de sistema de prevenção contra incêndio
 43.29-1-01 - Instalação de painéis publicitários
 43.29-1-04 - Montagem e instalação de sistemas e equipamentos de iluminação e sinalização em vias públicas, portos e aeroportos
 43.30-4-01 - Impermeabilização em obras de engenharia civil
 43.30-4-02 - Instalação de portas, janelas, tetos, divisórias e armários embutidos de qualquer material
 43.30-4-99 - Outras obras de acabamento da construção
 43.99-1-03 - Obras de alvenaria
 43.99-1-05 - Perfuração e construção de poços de água
 43.99-1-99 - Serviços especializados para construção não especificados anteriormente
 47.41-5-00 - Comércio varejista de tintas e materiais para pintura
 47.42-3-00 - Comércio varejista de material elétrico
 47.44-0-01 - Comércio varejista de ferragens e ferramentas
 47.44-0-03 - Comércio varejista de materiais hidráulicos
 47.44-0-04 - Comércio varejista de cal, areia, pedra britada, tijolos e telhas
 47.44-0-05 - Comércio varejista de materiais de construção não especificados anteriormente
 47.44-0-99 - Comércio varejista de materiais de construção em geral
 52.12-5-00 - Carga e descarga
 62.09-1-00 - Suporte técnico, manutenção e outros serviços em tecnologia da informação
 63.99-2-00 - Outras atividades de prestação de serviços de informação não especificadas anteriormente

CÓDIGO E DESCRIÇÃO DA NATUREZA JURÍDICA
206-2 - Sociedade Empresária Limitada

LOGRADOURO
R SALVADOR

NÚMERO
440

COMPLEMENTO
PAVMTOSL 1813

CEP
69.057-040

BAIRRO/DISTRITO
ADRIANOPOLIS

MUNICÍPIO
MANAUS

UF
AM

ENDEREÇO ELETRÔNICO
REFORMAR.AM@GMAIL.COM

TELEFONE
(92) 3071-8106

ENTE FEDERATIVO RESPONSÁVEL (EFR)

SITUAÇÃO CADASTRAL
ATIVA

DATA DA SITUAÇÃO CADASTRAL
21/08/2015

MOTIVO DE SITUAÇÃO CADASTRAL

SITUAÇÃO ESPECIAL

DATA DA SITUAÇÃO ESPECIAL

Aprovado pela Instrução Normativa RFB nº 1.863, de 27 de dezembro de 2018.

Emitido no dia 11/09/2021 às 11:43:54 (data e hora de Brasília).

Página: 2/3

Comissão Permanente de Licitação - CPLMP/AM
Documento Convalidado em:
Manaus, 29/09/2021
Mansu



REPÚBLICA FEDERATIVA DO BRASIL

CADASTRO NACIONAL DA PESSOA JURÍDICA

NÚMERO DE INSCRIÇÃO 23.109.869/0001-74 MATRIZ	COMPROVANTE DE INSCRIÇÃO E DE SITUAÇÃO CADASTRAL	DATA DE ABERTURA 21/08/2015
---	--	--------------------------------

NOME EMPRESARIAL PADUA ENGENHARIA LTDA

CÓDIGO E DESCRIÇÃO DAS ATIVIDADES ECONÔMICAS SECUNDÁRIAS 71.19-7-03 - Serviços de desenho técnico relacionados à arquitetura e engenharia 74.10-2-02 - Design de interiores 77.31-4-00 - Aluguel de máquinas e equipamentos agrícolas sem operador 77.32-2-01 - Aluguel de máquinas e equipamentos para construção sem operador, exceto andaimes 77.39-0-99 - Aluguel de outras máquinas e equipamentos comerciais e industriais não especificados anteriormente, sem operador 81.21-4-00 - Limpeza em prédios e em domicílios 81.22-2-00 - Imunização e controle de pragas urbanas 81.30-3-00 - Atividades paisagísticas 82.11-3-00 - Serviços combinados de escritório e apoio administrativo 95.11-8-00 - Reparação e manutenção de computadores e de equipamentos periféricos 95.12-6-00 - Reparação e manutenção de equipamentos de comunicação 95.21-5-00 - Reparação e manutenção de equipamentos eletroeletrônicos de uso pessoal e doméstico 95.29-1-99 - Reparação e manutenção de outros objetos e equipamentos pessoais e domésticos não especificados anteriormente

CÓDIGO E DESCRIÇÃO DA NATUREZA JURÍDICA 206-2 - Sociedade Empresária Limitada
--

LOGRADOURO R SALVADOR	NÚMERO 440	COMPLEMENTO PAVMTOSL 1813
--------------------------	---------------	------------------------------

CEP 69.057-040	BAIRRO/DISTRITO ADRIANOPOLIS	MUNICÍPIO MANAUS	UF AM
-------------------	---------------------------------	---------------------	----------

ENDEREÇO ELETRÔNICO REFORMAR.AM@GMAIL.COM	TELEFONE (92) 3071-8106
--	----------------------------

ENTE FEDERATIVO RESPONSÁVEL (EFR) *****
--

SITUAÇÃO CADASTRAL ATIVA	DATA DA SITUAÇÃO CADASTRAL 21/08/2015
-----------------------------	--

MOTIVO DE SITUAÇÃO CADASTRAL

SITUAÇÃO ESPECIAL *****	DATA DA SITUAÇÃO ESPECIAL *****
----------------------------	------------------------------------

Aprovado pela Instrução Normativa RFB nº 1.863, de 27 de dezembro de 2018.

Emitido no dia 11/09/2021 às 11:43:54 (data e hora de Brasília).

Página: 3/3

Comissão Permanente de Licitação - CPL/AM/2021
 Documento Convencional em
 Manaus, 29/09/2021
 Manoel PDI



Ministério da Indústria, Comércio Exterior e Serviços
 Secretaria Especial da Micro e Pequena Empresa
 Departamento de Registro Empresarial e Integração
 Secretaria de Estado de Planejamento, Desenvolvimento, Ciência, Tecnologia e Inovação
 Junta Comercial do Estado do Amazonas

Certidão Simplificada

Certificamos que as informações abaixo constam dos documentos arquivados nesta Junta Comercial e são vigentes na data de sua expedição.

Nome Empresarial:	PADUA ENGENHARIA LTDA		
Natureza Jurídica:	SOCIEDADE EMPRESARIA LIMITADA		
Número de Identificação do Registro de Empresas - NIRE	CNPJ	Data de Arquivamento do Ato Constitutivo	Data de Início de Atividade
1320081423-1	23.109.869/0001-74	21/08/2015	21/08/2015

Endereço Completo:

RUA SALVADOR 440 PAV SL 1813 - BAIRRO ADRIANOPOLIS CEP 69057-040 - MANAUS/AM

Objeto Social:

CONSTRUCAO DE EDIFICIOS, PINTURAS PARA SINALIZACAO EM PISTAS RODOVIARIAS E AEROPORTOS, MANUTENCAO DE REDES DE DISTRIBUICAO DE ENERGIA ELETRICA, OBRAS DE URBANIZACAO RUAS, PRACAS E CALCADAS, CONSTRUCO DE ESTACOES E REDES DE DISTRIBUICAO DE ENERGIA ELETRICA, CONSTRUCO DE ESTACOES E REDES DE TELECOMUNICACOES, CONSTRUCO DE REDES DE ABASTECIMENTO DE AGUA, COLETA DE ESGOTO E CONSTRUCOES CORRELATAS, EXCETO OBRAS DE IRRIGACAO, MONTAGEM DE ESTRUTURAS METALICAS OUTRAS OBRAS DE ENGENHARIA CIVIL NAO ESPECIFICADAS ANTERIORMENTE, DEMOLICAO DE EDIFICIOS E OUTRAS ESTRUTURAS, PERFURACOES E SONDAGEN, SOBRAS DE TERRAPLANAGEM, SERVICOS DE PREPARACAO DO TERRENO NAO ESPECIFICADO ANTERIORMENTE, INSTALACAO E MANUTENCAO ELETRICA, INSTALACOES HIDRAULICAS, SANITARIAS E DE GAS, INSTALACAO DE SISTEMA DE PREVENCAO CONTRA INCENDIO, INSTALACAO DE PAINEL PUBLICITARIOS, MONTAGEM E INSTALACAO DE SISTEMAS E EQUIPAMENTOS DE ILUMINACAO E SINALIZACAO EM VIAS PUBLICAS, PORTOS E AEROPORTOS, IMPERMEABILIZACAO EM OBRAS DE ENGENHARIA CIVIL, INSTALACAO DE PORTAS, JANELAS, TETOS, DIVISORIAS E ARMARIOS EMBUTIDOS DE QUALQUER MATERIAL, OUTRAS OBRAS DE ACABAMENTO DA CONSTRUCO, PERFURACAO E CONSTRUCO DE POCOS DE AGUA, OBRAS DE ALVENARIA, SERVICOS ESPECIALIZADOS PARA CONSTRUCO NAO ESPECIFICADOS ANTERIORMENTE, COMERCIO VAREJISTA DE TINTAS E MATERIAIS PARA PINTURA, COMERCIO VAREJISTA DE MATERIAL ELETRICO, COMERCIO VAREJISTA DE FERRAGENS E FERRAMENTAS, COMERCIO VAREJISTA DE MATERIAIS HIDRAULICOS, COMERCIO VAREJISTA DE CAL, AREIA, PEDRA BRITADA, TIJOLOS E TELHAS, COMERCIO VAREJISTA DE MATERIAIS DE CONSTRUCO EM GERAL, CARGA E DESCARGA, SUPORTE TECNICO, MANUTENCAO E OUTROS SERVICOS EM TECNOLOGIA DA INFORMACAO, OUTRAS ATIVIDADES DE PRESTACAO DE SERVICOS DE INFORMACAO NAO ESPECIFICADOS ANTERIORMENTE, SERVICOS DE DESENHO TECNICO RELACIONADOS A ARQUITETURA E ENGENHARIA, DESIGN DE INTERIORES, ALUGUEL DE MAQUINAS E EQUIPAMENTOS AGRICOLAS SEM OPERADOR, ALUGUEL DE MAQUINAS E EQUIPAMENTOS PARA CONSTRUCO SEM OPERADOR, EXCETO ANDAIMES, ALUGUEL DE OUTRAS MAQUINAS E EQUIPAMENTOS COMERCIAIS E INDUSTRIAIS NAO ESPECIFICADOS ANTERIORMENTE, SEM OPERADOR, LIMPEZA EM PREDIOS E DOMICILIOS, IMUNIZACAO E CONTROLE DE PRAGAS URBANAS, SERVICOS COMBINADOS DE ESCRITORIO E APOIO ADMINISTRATIVO, ATIVIDADES PAISAGISTICAS, REPARACAO E MANUTENCAO DE COMPUTADORES E DE EQUIPAMENTOS PERIFERICOS, REPARACAO E MANUTENCAO DE EQUIPAMENTOS DE COMUNICACAO, REPARACAO E MANUTENCAO DE EQUIPAMENTOS ELETROELETRONICOS DE USO PESSOAL E DOMESTICO, REPARACAO E MANUTENCAO DE OUTROS OBJETOS E EQUIPAMENTOS PESSOAIS E DOMESTICOS NAO ESPECIFICADOS ANTERIORMENTE, MANUTENCAO E REPARACAO DE APARELHOS E INSTRUMENTOS DE MEDIDAS TESTE E CONTROLE, MANUTENCAO E REPARACAO DE MAQUINAS FERRAMENTA MANUTENCAO E REPARACAO DE MAQUINAS E EQUIPAMENTOS PARA AGRICULTURA E PECUARIA COLETA DE RESIDUOS NAO PERIGOSOS, COLETA DE RESIDUOS PERIGOSOS, SERVICIO DE PULVERIZACAO E CONTROLE DE PRAGAS AGRICOLAS, SERVICIO DE PODA DE ARVORES PARA LAVOURAS

Capital Social: R\$ 800.000,00 OITOCENTOS MIL REAIS	Microempresa ou Empresa de Pequeno Porte MICRO EMPRESA (Lei Complementar nº123/06)	Prazo de Duração
Capital Integralizado: R\$ 800.000,00 OITOCENTOS MIL REAIS		INDETERMINADO

Certidão Simplificada Digital emitida pela JUNTA COMERCIAL DO ESTADO DO AMAZONAS e certificada digitalmente. Se desejar confirmar a autenticidade desta certidão, acesse o site da JUCEA (<http://www.jucea.am.gov.br>) e clique em validar certidão. A certidão pode ser validada de duas formas:

- 1) Validação por envio de arquivo (upload)
- 2) Validação visual (digite o nº C210000141406 e visualize a certidão)



21/051.388-8



Ministério da Indústria, Comércio Exterior e Serviços
Secretaria Especial da Micro e Pequena Empresa
Departamento de Registro Empresarial e Integração
Secretaria de Estado de Planejamento, Desenvolvimento, Ciência, Tecnologia e Inovação
Junta Comercial do Estado do Amazonas

Certidão Simplificada

Certificamos que as informações abaixo constam dos documentos arquivados nesta Junta Comercial e são vigentes na data de sua expedição.

Nome Empresarial:	PADUA ENGENHARIA LTDA			
Natureza Jurídica:	SOCIEDADE EMPRESARIA LIMITADA			
Sócio(s)/Administrador(es)				
CPF/NIRE	Nome	Térn. Mandato	Participação	Função
006.416.290-79	RICARDO PIETROBELLI	xxxxxxx	R\$ 720.000,00	SÓCIO / ADMINISTRADOR
831.784.220-72	TACIANI ODY	xxxxxxxx	R\$ 80.000,00	SÓCIO
Status: XXXXXXXX	Situação: ATIVA			
Último Arquivamento: 10/09/2021	Número: 13200814231			
Ato	002 - ALTERACAO			
Evento(s)	2247 - ALTERACAO DE CAPITAL SOCIAL			
	020 - ALTERACAO DE NOME EMPRESARIAL			
	2003 - ALTERACAO DE SOCIO/ADMINISTRADOR			
	2221 - ALTERACAO DO TITULO DO ESTABELECIMENTO (NOME DE FANTASIA)			
	2001 - ENTRADA DE SOCIO/ADMINISTRADOR			
	048 - RE-RATIFICACAO			
	046 - TRANSFORMACAO			
Empresa(s) Antecessora(s)				
Nome Anterior	Nire	Número Aprovação	UF	Tipo Movimentação
CSR ENGENHARIA LTDA ME	1320066421-3	20160056330	xx	ALTERAÇÃO DE NOME EMPRESARIAL
PADUA ENGENHARIA EIRELI	1360008199-1	13200814231	xx	TRANSFORMACAO
REFORMAR ENGENHARIA EIRELI	xxxxxxx	1071744	xx	ALTERAÇÃO DE NOME EMPRESARIAL
Filial(ais) nesta Unidade da Federação ou fora dela				
Nire	CNPJ	Endereço		
NADA MAIS#				

Manaus, 13 de Setembro de 2021 08:04



LYGIA FARIOLA SANTOS DE ANDRADE
SECRETARIA GERAL

Certidão Simplificada Digital emitida pela JUNTA COMERCIAL DO ESTADO DO AMAZONAS e certificada digitalmente. Se desejar confirmar a autenticidade desta certidão, acesse o site da JUCEA (<http://www.jucea.am.gov.br>) e clique em validar certidão. A certidão pode ser validada de duas formas:

- 1) Validação por envio de arquivo (upload)
- 2) Validação visual (digite o nº C210000141406 e visualize a certidão)

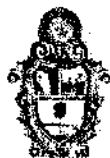

21/051.388-8



PREFEITURA DE MANAUS
SECRETARIA DE FINANÇAS, TECNOLOGIA DA INFORMAÇÃO
E CONTROLE INTERNO - SEMEF

CARTÃO DE INSCRIÇÃO MUNICIPAL

INFORMAÇÕES DO CONTRIBUINTE

Razão Social: **PADUA ENGENHARIA LTDA**
Nome Fantasia: **PADUA ENGENHARIA**
Logradouro: **RUA SALVADOR**
Número: **440**
Bairro: **ADRIANOPOLIS**

CNPJ: **23.109.869/0001-74**
Área Ocupada: **32,00**
Complemento: **PAV SL 1813**
CEP: **69057040**
Nota: **ESCRITÓRIO DE REFERÊNCIA**

Inscrição Municipal: **22398401**
Cadastro Imobiliário: **777781034**
Protocolo: **AMP2100201536**
Data da Expedição: **15/09/2021**

ATIVIDADE(S) EXERCIDA(S) NO LOCAL

CNAE:	Descrição
-------	-----------

ATIVIDADE(S) NÃO EXERCIDA(S) NO LOCAL

CNAE:	Descrição
-------	-----------

4292-8/01.01	Montagem de estruturas metálicas
3314-7/11	Manutenção e reparação de máquinas e equipamentos para agricultura e pecuária
4329-1/01.01	Instalação de painéis publicitários
4321-5/00.01	Instalação elétrica
9512-6/00.01	Reparação e manutenção de equipamentos de comunicação
4744-0/04	Comércio varejista de cal, areia, pedra britada, tijolos e telhas
4322-3/01	Instalações hidráulicas, sanitárias e de gás
4322-3/03.02	Manutenção de sistemas de alarme contra incêndio
4741-5/00	Comércio varejista de tintas e materiais para pintura
9529-1/99.99	Reparação e manutenção de outros objetos e equipamentos pessoais e domésticos não especificados anteriormente
9521-5/00.01	Reparação e manutenção de equipamentos eletroeletrônicos de uso pessoal e doméstico
4742-3/00	Comércio varejista de material elétrico
0161-0/02	Serviço de poda de árvores para lavouras
4311-8/01	Demolição de edifícios e outras estruturas
4399-1/05	Perfuração e construção de poços de água
4744-0/01	Comércio varejista de ferragens e ferramentas
4321-5/00.02	Manutenção elétrica
8122-2/00	Imunização e controle de pragas urbanas
4213-8/00.01	Obras de urbanização
7739-0/99	Aluguel de outras máquinas e equipamentos comerciais e industriais não especificados anteriormente, sem operador
4744-0/05	Comércio varejista de materiais de construção não especificados anteriormente
4222-7/01	Construção de redes de abastecimento de água, coleta de esgoto e construções correlatas, exceto obras de irrigação
4221-9/03	Manutenção de redes de distribuição de energia elétrica
8211-3/00	Serviços combinados de escritório e apoio administrativo
4330-4/02.01	Instalação de portas, janelas, tetos, divisórias e armários embutidos de qualquer material
7732-2/01	Aluguel de máquinas e equipamentos para construção sem operador, exceto andaimes
4744-0/99	Comércio varejista de materiais de construção em geral
4299-5/99.99	Outras obras de engenharia civil não especificadas anteriormente
4322-3/03.01	Instalações de sistema de prevenção contra incêndio
4399-1/99.99	Serviços especializados para construção não especificados anteriormente
4312-6/00	Perfurações e sondagens

CNAE:	Descrição
3312-1/02	Manutenção e reparação de aparelhos e instrumentos de medida, teste e controle
4330-4/02.02	Execução de trabalhos de carpintaria em obras, residências, lojas e etc. Quando não realizada pelo próprio fabricante
3811-4/00	Coleta de resíduos não-perigosos
9511-8/00.01	Reparação e manutenção de computadores e de equipamentos periféricos
6209-1/00	Suporte técnico, manutenção e outros serviços em tecnologia da informação
4120-4/00.01	Construção de edifícios
4221-9/02	Construção de estações e redes de distribuição de energia elétrica
3812-2/00	Coleta de resíduos perigosos
4313-4/00	Obras de terraplenagem
4221-9/04	Construção de estações e redes de telecomunicações
5212-5/00	Carga e descarga
7119-7/03	Serviços de desenho técnico relacionados à arquitetura e engenharia
4744-0/03	Comércio varejista de materiais hidráulicos
4329-1/01.02	Reparação ou manutenção de anúncios luminosos ou não
8130-3/00	Atividades paisagísticas
4399-1/03	Obras de alvenaria
4211-1/02	Pintura para sinalização em pistas rodoviárias e aeroportos
4330-4/99.01	Outras obras de acabamento da construção
7731-4/00.01	Aluguel de máquinas e equipamentos agrícolas sem operador
6399-2/00	Outras atividades de prestação de serviços de informação não especificadas anteriormente
0161-0/01	Serviço de pulverização e controle de pragas agrícolas
4319-3/00	Serviços de preparação do terreno não especificados anteriormente
7410-2/02	Design de interiores
4330-4/01	Impermeabilização em obras de engenharia civil
4329-1/04.01	Montagem e instalação de sistemas e equipamentos de iluminação e sinalização em vias públicas, portos e aeroportos
8121-4/00	Limpeza em prédios e em domicílios
3314-7/13	Manutenção e reparação de máquinas-ferramenta
4329-1/04.02	Manutenção de rede de iluminação pública e sinais luminosos (semáforos)

OBSERVAÇÕES

- Este documento é somente o comprovante de sua inscrição fiscal junto a Prefeitura de Manaus.
- O mesmo não representa e nem substitui a obrigatoriedade de obtenção do licenciamento aplicável as suas atividades econômicas, bem como, do Alvará de Localização e Funcionamento.
- Para consultar a autenticidade deste documento acesse o link: <https://portal-slim.manaus.am.gov.br/s/autenticidade/5PV0Q9GA>



Scan QR Code



MINISTÉRIO DA FAZENDA
Secretaria da Receita Federal do Brasil
Procuradoria-Geral da Fazenda Nacional

CERTIDÃO NEGATIVA DE DÉBITOS RELATIVOS AOS TRIBUTOS FEDERAIS E À DÍVIDA ATIVA DA UNIÃO

Nome: PADUA ENGENHARIA EIRELI
CNPJ: 23.109.869/0001-74

Ressalvado o direito de a Fazenda Nacional cobrar e inscrever quaisquer dívidas de responsabilidade do sujeito passivo acima identificado que vierem a ser apuradas, é certificado que não constam pendências em seu nome, relativas a créditos tributários administrados pela Secretaria da Receita Federal do Brasil (RFB) e a inscrições em Dívida Ativa da União (DAU) junto à Procuradoria-Geral da Fazenda Nacional (PGFN).

Esta certidão é válida para o estabelecimento matriz e suas filiais e, no caso de ente federativo, para todos os órgãos e fundos públicos da administração direta a ele vinculados. Refere-se à situação do sujeito passivo no âmbito da RFB e da PGFN e abrange inclusive as contribuições sociais previstas nas alíneas 'a' a 'd' do parágrafo único do art. 11 da Lei nº 8.212, de 24 de julho de 1991.

A aceitação desta certidão está condicionada à verificação de sua autenticidade na Internet, nos endereços <<http://rfb.gov.br>> ou <<http://www.pgfn.gov.br>>.

Certidão emitida gratuitamente com base na Portaria Conjunta RFB/PGFN nº 1.751, de 2/10/2014.
Emitida às 09:49:31 do dia 10/08/2021 <hora e data de Brasília>.
Válida até 06/02/2022.

Código de controle da certidão: **EF64.40EE.9698.4A29**
Qualquer rasura ou emenda invalidará este documento.



Governo do Estado do Amazonas
Secretaria de Estado da Fazenda
Secretaria Executiva da Receita
Departamento de Arrecadação

Certidão Nº: 51168582
Data: 10/09/2021
Hora: 11:33:24
Válida até: 10/10/2021

CERTIDÃO NEGATIVA DE DÉBITOS

CNPJ: 23.109.869/0001-74 - PADUA ENGENHARIA EIRELI

* As incorreções porventura existentes, referentes ao nome, CPF ou CNPJ são de inteira responsabilidade do requerente.

Resguardando o direito da Fazenda Estadual de cobrar as dívidas que venham a ser apuradas, certifico que de acordo com as buscas procedidas nos livros e registros existentes na Dívida Ativa do Estado do Amazonas, correspondentes aos últimos 05 (cinco) anos, não consta qualquer débito inscrito em nome do interessado acima identificado, até a presente data. Esta CERTIDÃO é a única emitida pela Secretaria de Fazenda, inclui todos os débitos inscritos ou não na Dívida Ativa do Estado.

Comissão Permanente de Licitação - CPL/MNT/AM
Documento Convalidado em:
Manaus, 24/09/2021

Membro CPI



**GOVERNO DO ESTADO DO AMAZONAS
SECRETARIA DE ESTADO DA FAZENDA**

Data: 10/09/2021

Hora: 11:35:34

CERTIDÃO DE INEXISTÊNCIA DE INSCRIÇÃO NO CADASTRO DE CONTRIBUINTES DO ICMS

2021091000018

Válida até 10/10/2021

CERTIFICO, para os devidos fins, a requerimento do interessado, que o **CNPJ: 23.109.869/0001-74 - PADUA ENGENHARIA EIRELI**, não consta no Cadastro de Contribuintes do ICMS do Estado do Amazonas, nem se encontra vinculado a empresa ou sociedade inscrita neste órgão, de acordo com pesquisa realizada na base de dados desta Secretaria.

Esta certidão não exime o interessado de inscrever-se no Cadastro de Contribuintes do ICMS do Estado do Amazonas, caso exerça ou venha exercer atividade sujeita à incidência do referido imposto.

As incorreções porventura existentes, referentes ao nome, CPF ou CNPJ são de inteira responsabilidade do requerente.

* Esta Certidão deverá ser validada no site www.sefaz.am.gov.br
Certidão emitida de acordo com a Resolução 004/2011-GSEFAZ



PREFEITURA DE MANAUS

SECRETARIA MUNICIPAL DE FINANÇAS, TECNOLOGIA DA INFORMAÇÃO E CONTROLE INTERNO - SEMEF

CND Nº

151420/2021

CERTIDÃO NEGATIVA DE DÉBITOS DE TRIBUTOS MUNICIPAIS

CONTRIBUINTE : **PADUA ENGENHARIA EIRELI**
ENDEREÇO : **RUA SALVADOR, Nº: 440, CEP: 69057040**
BAIRRO : **ADRIANÓPOLIS** COMPLEMENTO: **PAVMTOSL 1813**
INSCRIÇÃO MUNICIPAL : **22398401**
CNPJ/CPF : **23109869000174**

Comissão Permanente de Licitação - CPL
Documento Convalidado em:
Manaus, 29/09/2021
Mert...

Declara-se para os devidos fins que, em nome do sujeito passivo, **NÃO CONSTAM DÉBITOS** lançados relativo a Tributos Municipais, inscritos ou não em Dívida Ativa, até a presente data.

Tributos

20/07/2021

***** NÃO CONSTAM DÉBITOS VENCIDOS *****

Certidão expedida com base no Decreto nº. 7007/2003 c/c Dec. 883/2011

VÁLIDA ATÉ 18/10/2021

A FAZENDA MUNICIPAL PODERÁ COBRAR DÍVIDAS POSTERIORMENTE CONSTATADAS, MESMO REFERENTES A PERÍODOS NESTA CERTIDÃO COMPREENDIDOS.



VALIDAÇÃO

CND Nº151420/2021

Para comprovar a veracidade desta certidão, utilize o QR CODE ou visite o Portal de Informações e Serviços SEMEF ATENDE (<http://semeifatende.manaus.am.gov.br/>) e informe a chave de validação **E79.F79.FCB.C3B**. A Certidão emitida abrange todos os cadastros inscritos no Município de Manaus no CNPJ/CPF do contribuinte acima qualificado.
Cadastrado em: 20/07/2021

[Voltar](#)[Imprimir](#)

Certificado de Regularidade do FGTS - CRF

Inscrição: 23.109.869/0001-74
Razão Social: CSR ENGENHARIA LTDA ME
Endereço: R SELMA ACIOLY 18 COND JD ESPANHA 2 / ADRIANOPOLIS / MANAUS / AM / 69057-063

A Caixa Econômica Federal, no uso da atribuição que lhe confere o Art. 7, da Lei 8.036, de 11 de maio de 1990, certifica que, nesta data, a empresa acima identificada encontra-se em situação regular perante o Fundo de Garantia do Tempo de Serviço - FGTS.

O presente Certificado não servirá de prova contra cobrança de quaisquer débitos referentes a contribuições e/ou encargos devidos, decorrentes das obrigações com o FGTS.

Validade: 30/08/2021 a 28/09/2021

Certificação Número: 2021083000403839234718

Informação obtida em 10/09/2021 12:38:23

A utilização deste Certificado para os fins previstos em Lei esta condicionada a verificação de autenticidade no site da Caixa:
www.caixa.gov.br

Comissão Permanente de Licitação - CPL/MP/AM
Documento Convalidado em:
Licitação: 09/109/2021

Assinatura



PODER JUDICIÁRIO
JUSTIÇA DO TRABALHO

CERTIDÃO NEGATIVA DE DÉBITOS TRABALHISTAS

CNPJ: 23.109.869/0001-74

Certidão n°: 17511775/2021

Expedição: 01/06/2021, às 12:02:22

Validade: 27/11/2021 - 180 (cento e oitenta) dias, contados da data de sua expedição.

Certifica-se que o CNPJ sob o n° 23.109.869/0001-74, **NÃO CONSTA** do Banco Nacional de Devedores Trabalhistas.

Certidão emitida com base no art. 642-A da Consolidação das Leis do Trabalho, acrescentado pela Lei n° 12.440, de 7 de julho de 2011, e na Resolução Administrativa n° 1470/2011 do Tribunal Superior do Trabalho, de 24 de agosto de 2011.

Os dados constantes desta Certidão são de responsabilidade dos Tribunais do Trabalho e estão atualizados até 2 (dois) dias anteriores à data da sua expedição.

Certidão expedida sem indicação do nome/razão social, tendo em vista que o CPF/CNPJ consultado não figura na última versão da base de dados da Receita Federal do Brasil - RFB enviada ao Tribunal Superior do Trabalho - TST. Para saber a situação desse CPF/CNPJ, consulte o sítio da RFB (www.receita.fazenda.gov.br).

No caso de pessoa jurídica, a Certidão atesta a empresa em relação a todos os seus estabelecimentos, agências ou filiais.

A aceitação desta certidão condiciona-se à verificação de sua autenticidade no portal do Tribunal Superior do Trabalho na Internet (<http://www.tst.jus.br>).

Certidão emitida gratuitamente.

INFORMAÇÃO IMPORTANTE

Do Banco Nacional de Devedores Trabalhistas constam os dados necessários à identificação das pessoas naturais e jurídicas inadimplentes perante a Justiça do Trabalho quanto às obrigações estabelecidas em sentença condenatória transitada em julgado ou em acordos judiciais trabalhistas, inclusive no concernente aos recolhimentos previdenciários, a honorários, a custas, a emolumentos ou a recolhimentos determinados em lei; ou decorrentes de execução de acordos firmados perante o Ministério Público do Trabalho ou Comissão de Conciliação Prévia.

Comissão Permanente de Conciliação - C.P.C.
Documento Convencido em:
Manaus, 24/04/2021

Dúvidas e sugestões: cndt@tst.jus.br

30



CERTIDÃO DE REGISTRO E QUITAÇÃO
PESSOA JURIDICA
 Lei Federal Nº 5194 de 24 de Dezembro de 1966

CREA-AM

Nº 981354/2021

Emissão: 14/09/2021

Validade: 31/01/2022

Chave: z5ZYb

Conselho Regional de Engenharia e Agronomia do Amazonas

CERTIFICAMOS que a Empresa mencionada encontra-se registrada neste Conselho, nos Termos da Lei 5.194/66, conforme os dados impressos nesta certidão. CERTIFICAMOS, ainda, que a Empresa não se encontra em débito com o Conselho de Engenharia e Agronomia do Amazonas - CREA-AM, estando habilitada a exercer suas atividades, circunscrita à(s) atribuição(ões) de seu(s) responsável(veis) técnico(s).

Interessado(a)

Empresa: PADUA ENGENHARIA LTDA ✓

CNPJ: 23.109.869/0001-74

Registro: 0000075698

Categoria: Matriz

Capital Social: R\$ 800.000,00

Data do Capital: 10/09/2021

Faixa: 4

Objetivo Social: "41.20-4-00 - Construção de edifícios 38.11-4-00 - Coleta de resíduos não-perigosos 42.11-1-02 - Pintura para sinalização em pistas rodoviárias e aeroportos 42.13-8-00 - Obras de urbanização - ruas, praças e calçadas 42.22-7-01 - Construção de redes de abastecimento de água e construções correlatas, exceto obras de irrigação 42.92-8-01 - Montagem de estruturas metálicas 42.99-5-99 - Outras obras de engenharia civil não especificadas anteriormente 43.11-8-01 - Demolição de edifícios e outras estruturas 43.12-6-00 - Perfurações e sondagens (no âmbito da eng. civil) 43.13-4-00 - Obras de terraplenagem 43.19-3-00 - Serviços de preparação do terreno não especificados anteriormente 43.21-5-00 - Instalação e manutenção elétrica (baixa tensão para edificações) 43.22-3-01 - Instalações hidráulicas, sanitárias e de gás (para edificações) 43.30-4-01 - Impermeabilização em obras de engenharia civil 43.30-4-02 - Instalação de portas, janelas, tetos, divisórias e armários embutidos de qualquer material 43.30-4-99 - Outras obras de acabamento da construção 43.99-1-03 - Obras de alvenaria 71.19-7-03 - Serviços de desenho técnico relacionados à engenharia"

Restrições Relativas ao Objetivo Social:

Endereço Matriz: RUA SALVADOR, 440, PAV SL 1813, ADRIANÓPOLIS, MANAUS, AM, 69057040

Tipo de Registro: Registro Definitivo de Empresa

Data Inicial: 01/06/2016

Data Final: Indefinido

Registro Regional: 0000007386DDAM

Descrição

CERTIDÃO DE REGISTRO E QUITAÇÃO PESSOA JURIDICA

Informações / Notas

- A capacidade técnico-profissional da empresa é comprovada pelo conjunto dos acervos técnicos dos profissionais constantes de seu quadro técnico.
- A certidão teve sua validade reduzida em virtude de Auto(s) de Infração não regularizado(s) do Responsável Técnico: RICARDO PIETROBELLI.
- Esta certidão perderá a validade, caso ocorra qualquer alteração posterior dos elementos cadastrais nela contidos

Última Anuidade Paga

Ano: 2021 (1/1)

Autos de Infração

Nada consta

Responsáveis Técnicos

Profissional: TACIANI ODY ✓

Registro: 0420318860

CPF: 831.784.220-72

Data Início: 14/09/2021

Data Fim: Indefinido

Data Fim de Contrato: Indefinido

Títulos do Profissional:

ENGENHEIRA CIVIL

Atribuição: Artigo 7 da Lei Federal n 5.194 66, nas competências do(s) Artigo(s) 28 e 29 do Decreto Federal 23.569 33, especificadas pelo Artigo 7 da Resolução n 218 73 do Confea, combinado com seu Artigo 25, regulamentadas no Artigo 5 da Resolução n 1.073 2016 (consolidadas na Resolução n 1.048 2013 do Confea).

Tipo de Responsabilidade: RESPONSÁVEL TÉCNICO

Profissional: DANIEL DE CASTRO RIBEIRO ✓

Registro: 0415981751

CPF: 985.937.492-91

Data Início: 04/02/2021

Data Fim: Indefinido

Comissão Permanente de Proteção - CPL/PROTEÇÃO
 Documento Convalidado em:
 Manaus, 04/09/2021

(Assinatura)





CERTIDÃO DE REGISTRO E QUITAÇÃO
PESSOA JURÍDICA
 Lei Federal Nº 5194 de 24 de Dezembro de 1966

CREA-AM

Nº 981354/2021
 Emissão: 14/09/2021
 Validade: 31/01/2022
 Chave: z5ZYb

Conselho Regional de Engenharia e Agronomia do Amazonas

Data Fim de Contrato: Indefinido

Títulos do Profissional:

ENGENHEIRO MECÂNICO

Atribuição: Artigo (s) 12 da Resolução nº. 218/73 do CONFEA, com observância ao seu Artigo 25.

Tipo de Responsabilidade: RESPONSÁVEL TÉCNICO

Profissional: RICARDO PIETROBELLI

Registro: 0406956855

CPF: 006.416.290-79

Data Início: 23/01/2019

Data Fim: Indefinido

Data Fim de Contrato: Indefinido

Títulos do Profissional:

ENGENHEIRO CIVIL

Atribuição: ARTIGO 7º DA RESOLUÇÃO Nº 218/73 DO CONFEA, COM OBSERVÂNCIA AO SEU ARTIGO 25 E PARÁGRAFO ÚNICO. COM RESTRIÇÕES A: PORTOS E HIDROVIAS, PONTES E GRANDES ESTRUTURAS.

MBA INFRAESTRUTURA DE TRANSPORTE E RODOVIAS

Tipo de Responsabilidade: RESPONSÁVEL TÉCNICO

Sócios

Sócio: RICARDO PIETROBELLI

CPF: 006.416.290-79

Função: SOCIO

Sócio: TACIANI ODY

CPF: 831.784.220-72

Função: SOCIO E RESP TECNICO

Comissão Permanente de Licitação - CPL/CREA-AM
 Documento Convocado em:
 Manaus, 29 / 07 / 2021

Membro CPL





CERTIDÃO DE REGISTRO E QUITAÇÃO
PESSOA FÍSICA
 Lei Federal Nº 5194 de 24 de Dezembro de 1966

CREA-AM

Nº 975092/2021

Emissão: 06/04/2021

Validade: 31/03/2022

Chave: yy902

Conselho Regional de Engenharia e Agronomia do Amazonas

CERTIFICAMOS que o profissional mencionado encontra-se registrado neste Conselho, nos termos da Lei 5.194/66, de 24/12/1966, conforme os dados acima. CERTIFICAMOS, ainda, face o estabelecimento nos artigos 68 e 69 da referida Lei, que o interessado não se encontra em débito com o CREA-AM.

Interessado(a)

Profissional: RICARDO PIETROBELLI

Registro: 0406956855

CPF: 006.416.290-79

Endereço: RUA SELMA ACIOLY, 18, RES. JD ESPANHA II, ADRIANOPOLIS, MANAUS, AM, 69057063

Tipo de Registro: Registro Definitivo de Profissional (DIPLOMADO NO PAÍS)

Data de registro: 28/01/2009

Título(s)

GRADUAÇÃO

ENGENHEIRO CIVIL

Atribuição: ARTIGO 7º DA RESOLUÇÃO Nº 218/73 DO CONFEA, COM OBSERVÂNCIA AO SEU ARTIGO 25 E PARÁGRAFO ÚNICO, COM RESTRIÇÕES A: PORTOS E HIDROVIAS, PONTES E GRANDES ESTRUTURAS.

Instituição de Ensino: CENTRO UNIVERSITARIO LUTERANO DE MANAUS - CEULM/ULBRA

Data de Formação: 26/08/2011

PÓS - ENGENHARIA

MBA INFRAESTRUTURA DE TRANSPORTE E RODOVIAS

Instituição de Ensino: IPOG - INSTITUTO DE POS-GRADUAÇÃO & GRADUAÇÃO LTDA

Data de Formação: 06/11/2016

Descrição

CERTIDÃO DE REGISTRO E QUITAÇÃO PESSOA FÍSICA

Informações / Notas

- A falsificação deste documento constitui-se em crime previsto no Código Penal Brasileiro, sujeitando o(a) autor(a) à respectiva ação penal.
- CERTIFICAMOS que caso ocorra(m) alteração(ões) no(s) elemento(s) contido(s) neste documento, esta Certidão perderá a sua validade para todos os efeitos.
- Esta certidão perderá a validade, caso ocorra qualquer alteração posterior dos elementos cadastrais nela contidos.
- Válido em todo território nacional.

Última Anuidade Paga

Ano: 2021 (1/1)

Autos de Infração

Nada consta

Responsabilidades Técnicas

Empresa: PADUA ENGENHARIA EIRELI

Registro: 0000075898

CNPJ: 23.109.869/0001-74

Data Início: 23/01/2019

Data Fim: Indefinido

Data Fim de Contrato: Indefinido

Tipo de Responsabilidade: RESPONSÁVEL TÉCNICO

Empresa: EVEREST ARQUITETURA E ENGENHARIA LTDA

Registro: 000005668

CNPJ: 21.001.742/0001-01

Data Início: 17/10/2014

Data Fim: Indefinido

Data Fim de Contrato: Indefinido

Tipo de Responsabilidade: RESPONSÁVEL TÉCNICO

Empresa: TERCOM - TERRAPLENAGEM LTDA

Registro: 000005099

CNPJ: 14.199.006/0001-20

Comissão Permanente de Licitação - CPL/CREA-AM
 Documento Convalidado em
 Manaus, 29/07/2021

Membro CPT



33



CERTIDÃO DE REGISTRO E QUITAÇÃO
PESSOA FÍSICA
Lei Federal Nº 5194 de 24 de Dezembro de 1966

CREA-AM

Nº 975092/2021
Emissão: 06/04/2021
Validade: 31/03/2022
Chave: yy902

Conselho Regional de Engenharia e Agronomia do Amazonas

Data Início: 01/07/2014
Data Fim: Indefinido
Data Fim de Contrato: Indefinido
Tipo de Responsabilidade: RESPONSÁVEL TÉCNICO

Comissão Permanente de Licitação - CPL/MP/AM
Documento Convalidado em:
Manaus, 27 / 07 / 24

Membro CPI



34



CERTIDÃO DE REGISTRO E QUITAÇÃO
PESSOA FÍSICA
 Lei Federal Nº 5194 de 24 de Dezembro de 1966

CREA-AM

Nº 981373/2021
 Emissão: 15/09/2021
 Validade: 31/03/2022
 Chave: 8z428

Conselho Regional de Engenharia e Agronomia do Amazonas

CERTIFICAMOS que o profissional mencionado encontra-se registrado neste Conselho, nos termos da Lei 5.194/66, de 24/12/1966, conforme os dados acima. CERTIFICAMOS, ainda, face o estabelecimento nos artigos 68 e 69 da referida Lei, que o interessado não se encontra em débito com o CREA-AM.

Interessado(a)

Profissional: TACIANI ODY

Registro: 0420318860

CPF: 831.784.220-72

Endereço: AVENIDA CORONEL TEIXEIRA, 6208, AP. 1203, TORRE A, PONTA NEGRA, MANAUS, AM, 69037000

Tipo de Registro: Registro Provisório de Profissional

Data de registro: 04/08/2021

Data Final: 04/08/2022

Título(s)

GRADUAÇÃO

ENGENHEIRA CIVIL

Atribuição: Artigo 7 da Lei Federal n 5.194 66, nas competencias do(s) Artigo(s) 28 e 29 do Decreto Federal 23.569 33, especificadas pelo Artigo 7 da Resolucao n 218 73 do Confea, combinado com seu Artigo 25, regulamentadas no Artigo 5 da Resolucao n 1.073 2016 (consolidadas na Resolucao n 1.048 2013 do Confea).

Restrições: Sem identificação

Instituição de Ensino: SOCIEDADE DE DESENVOLVIMENTO CULTURAL DO AMAZONAS - UNINORTE

Data de Formação: 30/07/2021

Descrição

CERTIDÃO DE REGISTRO E QUITAÇÃO PESSOA FÍSICA

Informações / Notas

- A falsificação deste documento constitui-se em crime previsto no Código Penal Brasileiro, sujeitando o(a) autor(a) à respectiva ação penal.
- CERTIFICAMOS que caso ocorra(m) alteração(ões) no(s) elemento(s) contido(s) neste documento, esta Certidão perderá a sua validade para todos os efeitos.
- Esta certidão perderá a validade, caso ocorra qualquer alteração posterior dos elementos cadastrais nela contidos.
- Válido em todo território nacional.

Última Anuidade Paga

Ano: 2021 (1/1)

Autos de Infração

Nada consta

Responsabilidades Técnicas

Empresa: PADUA ENGENHARIA LTDA

Registro: 0000075698

CNPJ: 23.109.869/0001-74

Data Início: 14/09/2021

Data Fim: Indefinido

Data Fim de Contrato: Indefinido

Tipo de Responsabilidade: RESPONSABILIDADE TÉCNICA

Comissão Permanente de Licitação - CPL 01/2021
 Documento Convencido em:
 Manaus, 09/09/2021

Member CPI





CERTIDÃO DE REGISTRO E QUITAÇÃO
PESSOA FÍSICA
 Lei Federal Nº 5194 de 24 de Dezembro de 1966

CREA-AM

Nº 980870/2021
 Emissão: 31/08/2021
 Validade: 31/03/2022
 Chave: 428a9

Conselho Regional de Engenharia e Agronomia do Amazonas

CERTIFICAMOS que o profissional mencionado encontra-se registrado neste Conselho, nos termos da Lei 5.194/66, de 24/12/1966, conforme os dados acima. CERTIFICAMOS, ainda, face o estabelecimento nos artigos 68 e 69 da referida Lei, que o interessado não se encontra em débito com o CREA-AM.

Interessado(a)

Profissional: DANIEL DE CASTRO RIBEIRO
 Registro: 0415981751
 CPF: 985.937.492-91
 Endereço: RUA S G CACHOEIRA, 1979, PRAÇA 14 DE JANEIRO, MANAUS, AM, 69020411
 Tipo de Registro: Registro Definitivo de Profissional (DIPLOMADO NO PAÍS)
 Data de registro: 19/12/2016

Título(s)

GRADUAÇÃO

ENGENHEIRO MECÂNICO
 Atribuição: Artigo (s) 12 da Resolução nº. 218/73 do CONFEA, com observância ao seu Artigo 25.
 Instituição de Ensino: SOCIEDADE DE DESENVOLVIMENTO CULTURAL DO AMAZONAS-UNINORTE
 Data de Formação: 14/03/2018

Descrição

CERTIDÃO DE REGISTRO E QUITAÇÃO PESSOA FÍSICA

Informações / Notas

- A falsificação deste documento constitui-se em crime previsto no Código Penal Brasileiro, sujeitando o(a) autor(a) à respectiva ação penal.
- CERTIFICAMOS que caso ocorra(m) alteração(ões) no(s) elemento(s) contido(s) neste documento, esta Certidão perderá a sua validade para todos os efeitos.
- Esta certidão perderá a validade, caso ocorra qualquer alteração posterior dos elementos cadastrais nela contidos.
- Válido em todo território nacional.

Última Anuidade Paga

Ano: 2021 (6/6)

Autos de Infração

Nada consta

Responsabilidades Técnicas

Empresa: EVEREST ARQUITETURA E ENGENHARIA LTDA
 Registro: 0000005668
 CNPJ: 21.001.742/0001-01
 Data Início: 29/03/2021
 Data Fim: Indefinido
 Data Fim de Contrato: Indefinido
 Tipo de Responsabilidade: RESPONSÁVEL TÉCNICO

Este documento de Certidão CREA-AM
 Documento Convalidado em:
 Manaus, 29/09/2021

Assinatura do CPI

Empresa: PADUA ENGENHARIA EIRELI
 Registro: 0000075698
 CNPJ: 23.109.869/0001-74
 Data Início: 04/02/2021
 Data Fim: Indefinido
 Data Fim de Contrato: Indefinido
 Tipo de Responsabilidade: RESPONSÁVEL TÉCNICO

Empresa: AUTO PEÇAS E FERRAGENS PEREIRA EIRELI
 Registro: 0000006972
 CNPJ: 84.457.639/0001-90
 Data Início: 04/02/2019
 Data Fim: Indefinido
 Data Fim de Contrato: Indefinido
 Tipo de Responsabilidade: RESPONSÁVEL TÉCNICO





CERTIDÃO DE REGISTRO E QUITAÇÃO
PESSOA FÍSICA
 Lei Federal nº 5194 de 24 de Dezembro de 1966

CREA-AM

Nº 980908/2021
 Emissão: 01/09/2021
 Validade: 30/09/2021
 Chave: 505CZ

Conselho Regional de Engenharia e Agronomia do Amazonas

CERTIFICAMOS que o profissional mencionado encontra-se registrado neste Conselho, nos termos da Lei 5.194/66, de 24/12/1966, conforme os dados acima. CERTIFICAMOS, ainda, face o estabelecimento nos artigos 68 e 69 da referida Lei, que o interessado não se encontra em débito com o CREA-AM.

Interessado(a)

Profissional: NILSON LIRA PEREIRA JUNIOR

Registro: 0404463770

CPF: 651.739.452-49

Endereço: RUA RUA NICOSIA, 16, QD 36 CJ CAMPOS ELISEOS, PLANALTO, MANAUS, AM, 69045710

Tipo de Registro: Registro Definitivo de Profissional (DIPLOMADO NO PAÍS)

Data de registro: 13/03/2013

Título(s)**GRADUAÇÃO**

ENGENHEIRO ELETRICISTA - ELETRÔNICA

Atribuição: ARTIGO 9º DA RESOLUÇÃO Nº 218/73 DO CONFEA, COM OBSERVÂNCIA AO SEU ARTIGO 25 E PARÁGRAFO ÚNICO.

Instituição de Ensino: UNIVERSIDADE PAULISTA

Data de Formação: 08/02/2013

Descrição

CERTIDÃO DE REGISTRO E QUITAÇÃO PESSOA FÍSICA

Informações / Notas

- A certidão teve sua validade reduzida em virtude do vencimento do BOLETO de ANUIDADE em Aberto 8304230927. Data de vencimento do boleto: 30/09/2021
- A falsificação deste documento constitui-se em crime previsto no Código Penal Brasileiro, sujeitando o(a) autor(a) à respectiva ação penal.
- CERTIFICAMOS que caso ocorra(m) alteração(ões) no(s) elemento(s) contido(s) neste documento, esta Certidão perderá a sua validade para todos os efeitos.
- Esta certidão perderá a validade, caso ocorra qualquer alteração posterior dos elementos cadastrais nela contidos.
- Válido em todo território nacional.

Última Anuidade Paga

Ano: 2020 (1/1)

Parcelamento Ano: 2021

Quantidade de Parcelas Pagas: 1/5

Autos de Infração

Nada consta

Responsabilidades Técnicas

Empresa: NASCIMENTO E PEREIRA OBRAS DE ALVENARIA LTDA - EPP

Registro: 0000005639

CNPJ: 20.093.721/0001-09

Data Início: 26/03/2018

Data Fim: Indefinido

Data Fim de Contrato: Indefinido

Tipo de Responsabilidade: RESPONSÁVEL TÉCNICO

Comissão Permanente de Licitação - CPL/AM/2021

Documento Convalidado em:

Manaus, 29/09/2021

Empresa: EVEREST ARQUITETURA E ENGENHARIA LTDA

Registro: 0000005668

CNPJ: 21.001.742/0001-01

Data Início: 17/05/2021

Data Fim: Indefinido

Data Fim de Contrato: Indefinido

Tipo de Responsabilidade: RESPONSÁVEL TÉCNICO



CONTRATO DE PRESTAÇÃO DE SERVIÇOS TÉCNICOS

Pelo presente instrumento particular de **CONTRATO DE PRESTAÇÃO DE SERVIÇOS**, celebrado, de um lado, **REFORMAR CONSTRUÇÕES LTDA - ME**, pessoa jurídica de direito privado, inscrita no CNPJ/MF sob o nº. 23.109.869/0001-74, neste ato representado pelo seu representante legal, Sr. **RICARDO PIETROBELLI**, brasileiro, empresário, portador da cédula de identidade nº 1085938213 SSP/RS, CPF nº 006.416.290-79, a seguir denominada simplesmente de **CONTRATANTE** e, do outro lado o Sr. **DANIEL DE CASTRO RIBEIRO**, brasileiro, Engenheiro Mecânico, registrado no CREA/AM sob o nº 0415981751 portador do RG nº 2307513-9 SSP/AM, inscrito no CPF nº 985.937.492-91, doravante denominada **CONTRATADO**, estabelecem as partes, de comum acordo, as seguintes disposições:

CLÁUSULA PRIMEIRA: O objeto do presente contrato é a prestação de serviços da CONTRATADA à CONTRATANTE, SEM CARÁTER DE EXCLUSIVIDADE, visando prestar assessoramento dentro da sua área de atuação profissional, qual seja Engenharia Mecânica, na qualidade de Responsável Técnico, atuando na sua respectiva área.

CLÁUSULA SEGUNDA: A CONTRATADA obriga-se a manter sigilo sobre as informações e dados internos e de propriedade da CONTRATANTE, sobre os quais tiver acesso em função dos serviços prestados, não podendo reproduzi-los para uso próprio e nem para fornecimento a terceiros, sob pena de responder por perdas e danos.

CLÁUSULA TERCEIRA: A vigência do presente contrato será por tempo indeterminado. Fica estipulado uma carga horária de 2 (duas) horas diárias, sendo das 16h00min às 18h00min pela parte da tarde, de prestação de serviços da CONTRATADA com o CONTRATANTE.

CLÁUSULA QUARTA: Pela prestação dos serviços, a CONTRATANTE pagará a CONTRATADA, a importância bruta de 06 (seis) salários mínimos mensais reajustáveis de acordo com a política salarial do governo, devendo este ser pago pela CONTRATANTE, até o 5º dia útil do mês seguinte ao da prestação dos serviços.

PARÁGRAFO ÚNICO: As despesas extras contratuais, inclusive os de viagens e estadias, desde que efetuadas a pedido da CONTRATANTE, serão pagas por esta.

CLÁUSULA QUINTA: A CONTRATANTE propiciará todas as condições para o bom desempenho da CONTRATADA.

CLÁUSULA SEXTA: Os serviços profissionais a serem prestados pelo CONTRATADO não tem caráter de exclusividade, não subordinando aos ditames do art. 3º da CLT, não se configurando, portanto, na presente contratação, o vínculo empregatício.

7 - TRIBUNA DE NOVAS HORTELAS - Juiz de Direito - Juliana de Sá Fiorinelli
Av. Carlos Jorgensen, 15 - Pq. TO da Verdade, V. SAAV - PARÁ - CEP: 97134-110



Este documento apresenta copia por contenc com o sigilo da
nãim apresentado Dou lê Em Testemunho da Verdade
Emido por VINICIUS FIRMIÃO RIBEIRO DA SILVA
ESCREVENTE SELO ELETRÔNICO DE FISCALIZAÇÃO
DO TJ-AM AUTENTID004518NA68E290R0Z0471
28/09/2022 13:34:36 R\$ 6,30 Valde em
criado por telecam com ar

Vincius Firmião Ribeiro da Silva
Escritorio

CLÁUSULA SÉTIMA: O presente Contrato poderá ser rescindido por qualquer uma das partes, desde que ocorra comunicação formal no prazo mínimo de 30 (trinta) dias anteriores ao distrato.

PARÁGRAFO ÚNICO: A empresa apenas poderá distratar o presente Contrato se estiver rigorosamente em dia com os valores pagos pela prestação dos serviços.

CLÁUSULA OITAVA: As partes elegem o Foro da Comarca de Manaus – AM para dirimir eventuais litígios acerca do Contrato, podendo ser resolvidos também por meio de procedimento arbitral. E por estarem justos e contratados, subscrevem o presente em duas vias de igual teor e forma, na presença de duas testemunhas.

Manaus/AM, 01 de julho de 2020.

Pietrobelli

REFORMAR CONSTRUÇÕES LTDA - ME

RICARDO PIETROBELLI

CPF nº 006.416.290-79



DANIEL DE CASTRO RIBEIRO

DANIEL DE CASTRO RIBEIRO

CREA/AM nº 0415981751

CPF nº 985.937.492-91

Testemunhas:

Nome:

CPF/MF:

Nome:

CPF/MF:

Cartório Tabelião
Município de Manaus
Escritório Autônomo

7ª TABELIÃO DE NOTAS FIORETI - 34ª. JULIANA DE SÁ FIORETI
Av. Cadeias Boqueiras, 15 - 1º Andar - Manaus - AM - CEP: 66010-000 - FONE: (92) 3611-3610
Site: www.cartoriofioreti.com.br

SELO ELETRÔNICO DE FISCALIZAÇÃO DO T.J. AM
AUTENTICAÇÃO: 00345-DIVONMBUBOZME279
28/09/2021 13:35:11 R\$ 6,00 Valor em
creado e entregue em...

SELO ELETRÔNICO DE FISCALIZAÇÃO DO T.J. AM
AUTENTICAÇÃO: 00345-DIVONMBUBOZME279
28/09/2021 13:35:11 R\$ 6,00 Valor em
creado e entregue em...

SELO ELETRÔNICO DE FISCALIZAÇÃO DO T.J. AM
AUTENTICAÇÃO: 00345-DIVONMBUBOZME279
28/09/2021 13:35:11 R\$ 6,00 Valor em
creado e entregue em...

CONTRATO DE PRESTAÇÃO DE SERVIÇOS TÉCNICOS

Pelo presente instrumento particular de **CONTRATO DE PRESTAÇÃO DE SERVIÇOS**, celebrado, de um lado, **PÁDUA ENGENHARIA EIRELI**, pessoa jurídica de direito privado, inscrita no CNPJ/MF sob o nº. 23.109.869/0001-74, neste ato representado pelo seu representante legal, Sr. **RICARDO PIETROBELLI**, brasileiro, solteiro, empresário, portador da cédula de identidade nº 1085938213 SSP/RS, CPF nº 006.416.290-79, a seguir denominada simplesmente de **CONTRATANTE** e, do outro lado Sr. **NILSON LIRA PERIRA JÚNIOR**, brasileiro, casado, Engenheiro Eletricista Eletrônico, registrado no **CREA/AM** sob o nº 8697 AM, portador do RG nº 14089220 SSP/AM, inscrito no CPF nº 651.739.452-49, residente e domiciliado na Rua Nicósia, nº 16, quadra 36, Conj. Campos Elíseos, Planalto, CEP nº 69045-710, doravante denominado **CONTRATADO**, estabelecem as partes, de comum acordo, as seguintes disposições.

CLÁUSULA PRIMEIRA: O objeto do presente contrato é a prestação de serviços da **CONTRATADA** à **CONTRATANTE**, SEM CARÁTER DE EXCLUSIVIDADE, visando prestar assessoramento dentro da sua área de atuação profissional, qual seja **ENGENHEIRO ELETRICISTA - ELTRÔNICO**, na qualidade de Responsável Técnico na área de Instalações Elétricas.

CLÁUSULA SEGUNDA: A **CONTRATADA** obriga-se a manter sigilo sobre as informações e dados internos e de propriedade da **CONTRATANTE**, sobre os quais tiver acesso em função dos serviços prestados, não podendo reproduzi-los para uso próprio e nem para fornecimento a terceiros, sob pena de responder por perdas e danos.

CLÁUSULA TERCEIRA: A vigência do presente contrato será por tempo indeterminado. Fica estipulado uma carga horária de 2 (duas) horas diárias, sendo das 10h30min às 12h30min pela parte da manhã, de prestação de serviços da **CONTRATADA** com o **CONTRATANTE**.

CLÁUSULA QUARTA: Pela prestação dos serviços, a **CONTRATANTE** pagará a **CONTRATADA**, a importância bruta de 06 (seis) salários-mínimos mensais reajustáveis de acordo com a política salarial do governo, devendo este ser pago pela **CONTRATANTE**, até o 5º dia útil do mês seguinte ao da prestação dos serviços.

PARÁGRAFO ÚNICO: As despesas extras contratuais, inclusive os de viagens e estadias, desde que efetuadas a pedido da **CONTRATANTE**, serão pagas por esta.

CLÁUSULA QUINTA: A **CONTRATANTE** propiciará todas as condições para o bom desempenho da **CONTRATADA**.

CLÁUSULA SEXTA: Os serviços profissionais a serem prestados pelo **CONTRATADO** não tem caráter de exclusividade, não subordinando aos ditames do art.



7ª TABELA DE NOTAS FIORETI - Bel. Juliana de Sá Fiorenzi
Av. Carlos Jatocha, 15 - Pa. 10 de setembro - Manaus/AM - RS: (92) 4011-3640
Site: www.cantidigital.com.br

Atestamos a presente cópia por conferir com o original a
tím apresentado. Deu fé Em Testemunho da Verdade
Embo do VINICIUS FERMINO RIBEIRO DA SILVA -
ESCREVENTE SELO ELETRÔNICO DE FISCALIZAÇÃO
DO TJ-AM AUTENT000451M3FSMCKD8YB00009
27/09/2021 12:59:45 R\$ 6,00 Valida em
cidade: portalselcom.com.br



Vinicius F. Ribeiro da Silva
Autorizado

[Handwritten signature]

[Handwritten signature]

[Handwritten mark]

CLÁUSULA SÉTIMA: O presente Contrato poderá ser rescindido por qualquer uma das partes, desde que ocorra comunicação formal no prazo mínimo de 30 (trinta) dias anteriores ao distrato.

PARÁGRAFO ÚNICO: A empresa apenas poderá distratar o presente Contrato se estiver rigorosamente em dia com os valores pagos pela prestação dos serviços.

CLÁUSULA OITAVA: As partes elegem o Foro da Comarca de Manaus – AM para dirimir eventuais litígios acerca do Contrato, podendo ser resolvidos também por meio de procedimento arbitral. E por estarem justos e contratados, subscrevem o presente em duas vias de igual teor e forma, na presença de duas testemunhas.

Manaus/AM, 12 de novembro de 2020.

Reconhecido por GEMELIANA A e firma de LARA WANESSA OLIVEIRA CONCEIÇÃO
Escritoramente Autorizada

Reconhecido por GEMELIANA A e firma de LARA WANESSA OLIVEIRA CONCEIÇÃO
Escritoramente Autorizada

Ricardo Pietrobelli
RADUA ENGENHARIA EIRELI
RICARDO PIETROBELLI
CPF/MF nº 006.416.290-79

Nilson Lira Pereira Júnior
NILSON LIRA PEREIRA JÚNIOR
CREA/AM nº 8697 D/AM
CPF nº 651.739.452-49

Testemunhas:

Nome
CPF/MF:

Nome:
CPF/MF:

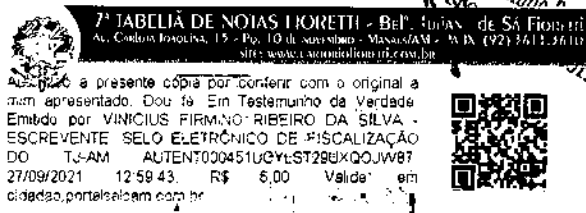
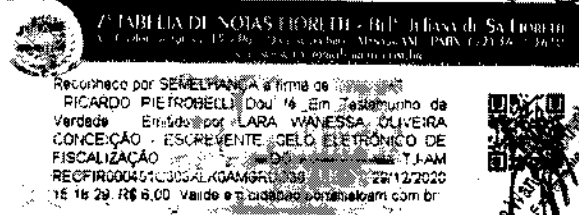
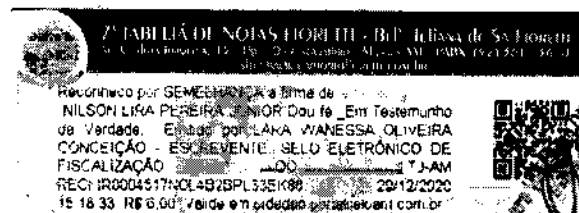

41



Anotação de Responsabilidade Técnica - ART
Lei nº 6.496, de 7 de dezembro de 1977

CREA-AM

ART CARGO OU FUNÇÃO
Nº AM20210241348

Conselho Regional de Engenharia e Agronomia do Amazonas

INICIAL

1. Responsável Técnico

NILSON LIRA PEREIRA JUNIOR

Título profissional: **ENGENHEIRO ELETRICISTA - ELETRÔNICA**

RNP: 0404463770

Registro: 8897AM

2. Contratante

Contratante: **PADUA ENGENHARIA EIRELI**

RUA SALVADOR

CPF/CNPJ: 23.109.869/0001-74

Nº: 440

Complemento: **SALA 18**

Bairro: **ADRIANÓPOLIS**

Cidade: **MANAUS**

UF: **AM**

CEP: 69057040

País: **Brasil**

Tipo de contratante: **Pessoa Jurídica de Direito Privado**

Ação Institucional: **Outros**

3. Vínculo Contratual

Unidade administrativa: **SEDE**

RUA SALVADOR

Nº: 440

Complemento: **SALA 18**

Bairro: **ADRIANÓPOLIS**

Cidade: **MANAUS**

UF: **AM**

CEP: 69057040

Data de início: **12/11/2020**

Previsão de término: **Não especificado**

Tipo de vínculo: **PRESTADOR DE SERVIÇOS**

Identificação do cargo/função: **Engenheiro(a)**

4. Atividade Técnica

1000 - OUTRA

Quantidade

Unidade

44 - DESEMPENHO DE CARGO TÉCNICO > OBRAS E SERVIÇOS - CARGO/FUNÇÃO > #3367 - VÍNCULO TÉCNICO COM A EMPRESA (DESEMPENHO DE CARGO/FUNÇÃO TÉCNICA DENTRO DA EMPRESA)

2,00

h/d

A mudança de cargo ou função exige o registro de nova ART

5. Observações

ART DE CARGO TÉCNICO: CONTRATO DE PRESTAÇÃO DE SERVIÇO PARA DESEMPENHO DE CARGO TÉCNICO RELATIVOS ÀS ATIVIDADES COMPETENTES A ENGENHARIA ELÉTRICA-ELETRÔNICA JUNTO A EMPRESA PADUA ENGENHARIA EIRELI. ART DE FUNÇÃO: INDICADO COMO RESPONSÁVEL TÉCNICO NOS LIMITES DE SUAS ATRIBUIÇÕES PROFISSIONAIS. CARGA HORÁRIA: 10 (DEZ) HORAS SEMANAIS, SENDO 2 (DUAS) HORAS DIÁRIAS DAS 10H30 AS 12H30 DE SEGUNDA A SEXTA-FEIRA.

6. Declarações

7. Entidade de Classe

NENHUMA - NAO OPTANTE

8. Assinaturas

Declaro serem verdadeiras as informações acima

NILSON LIRA PEREIRA JUNIOR - CPF: 651.739.452-49

Local

data

PADUA ENGENHARIA EIRELI - CNPJ: 23.109.869/0001-74

9. Informações

* A ART é válida somente quando quitada, mediante apresentação do comprovante do pagamento ou conferência no site do Crea.

O profissional declara serem verdadeiras as informações aqui prestadas, sobre as quais assume todas as responsabilidades, sob pena de incorrer nas sanções previstas no art. 299 do Código Penal Brasileiro e no art. 10º do Código de Ética Profissional instituído pela Resolução 1002/02 das Conduas Vedadas.

10. Valor

Valor da ART: **R\$ 88,78**

Registrada em: **18/01/2021**

Valor pago: **R\$ 88,78**

Nosso Número: **8303933260**

Comissão Permanente de Licitação - CPLMP/AM
Documento Convalidado em
Manaus, 29/01/2021

L. P. / C.P.L.

A autenticidade desta ART pode ser verificada em: <http://publico.crea-am.org.br/>, com a chave: CyWW7
Impresso em: 18/01/2021 às 16:52:57 por: , lp: 191.31.44.82

www.crea-am.org.br

faleconosco@crea-am.org.br

Tel: (92) 2125-7120

Fax: (92) 2125-7122



42



Certidão de Acervo Técnico - CAT
Resolução Nº 1025 de 30 de Outubro de 2009
Lei Federal Nº 6496 de 07 de Dezembro de 1977

CREA-AM

CAT COM REGISTRO DE ATESTADO

974019/2021

Atividade concluída

Conselho Regional de Engenharia e Agronomia do Amazonas

CERTIFICAMOS, em cumprimento ao disposto na Resolução nº 1.025, de 30 de outubro de 2009, do Confea, que consta dos assentamentos deste Conselho Regional de Engenharia e Agronomia do Amazonas - Crea-AM, o Acervo Técnico do profissional **RICARDO PIETROBELLI** referente à(s) Anotação(ões) de Responsabilidade Técnica - ART abaixo discriminada(s):

Profissional: **RICARDO PIETROBELLI**

Registro: **15025/09 AM**

RNP: **0406956855**

Título profissional: **ENGENHEIRO CIVIL, MBA INFRAESTRUTURA DE TRANSPORTE E RODOVIAS**

Comissão Permanente de Licitação - CPLMP/AM
Documento Convocado em:
Manaus, 24/01/2021

Manaus - 6 Pl

Número da ART: **AM20200237932** Tipo de ART: **OBRA OU SERVIÇO** Registrada em: **14/12/2020** Baixada em: **17/03/2021**
Forma de registro: **INICIAL** Participação técnica: **INDIVIDUAL**
Empresa contratada: **PADUA ENGENHARIA EIRELI**

Contratante: **AGAH SERVICOS E LOCACOES DE EQUIPAMENTOS EIRELI**

CPF/CNPJ: **18.118.064/0001-57**

Endereço do contratante: **RUA HERMAN LIMA**

Nº: **01**

Complemento:

Bairro: **COMPENSA**

Cidade: **MANAUS**

UF: **AM**

CEP: **69036400**

Contrato: **07/2020 AMZB**

Celebrado em: **14/09/2020**

Valor do contrato: **R\$ 878.570,10**

Tipo de contratante: **Pessoa Jurídica de Direito Privado**

Ação institucional: **Outros**

Endereço da obra/serviço: **RUA HERMAN LIMA**

Nº: **01**

Complemento:

Bairro: **COMPENSA**

Cidade: **MANAUS**

UF: **AM**

CEP: **69036400**

Data de início: **14/09/2020**

Conclusão efetiva: **12/01/2021**

Finalidade: **Comercial**

Proprietário: **AGAH SERVICOS E LOCACOES DE EQUIPAMENTOS EIRELI**

CPF/CNPJ: **18.118.064/0001-57**

Atividade Técnica: **1 - DIRETA OBRAS E SERVIÇOS - ARQUITETURA > ARQUITETURA DE INTERIORES > ARRANJO FÍSICO (LAY-OUT) > #0869 - EDIFICAÇÃO 50 - PROJETO E EXECUÇÃO 1296.00 metro quadrado; 1 - DIRETA OBRAS E SERVIÇOS - CONSTRUÇÃO CIVIL > EDIFICAÇÕES > EDIFICAÇÃO METÁLICA > #1029 - GALPÃO 50 - PROJETO E EXECUÇÃO 864.00 metro quadrado; 1 - DIRETA OBRAS E SERVIÇOS - CONSTRUÇÃO CIVIL > EDIFICAÇÕES > EDIFICAÇÃO > #1178 - METÁLICA 8 - PROJETO AS BUILT 1296.00 metro quadrado; 1 - DIRETA OBRAS E SERVIÇOS - CONSTRUÇÃO CIVIL > EDIFICAÇÕES > EDIFICAÇÃO > #1179 - MATERIAIS MISTOS 8 - PROJETO AS BUILT 1296.00 metro quadrado; 1 - DIRETA OBRAS E SERVIÇOS - CONSTRUÇÃO CIVIL > SISTEMAS ESTRUTURAIS > ESTRUTURA > #1258 - CONCRETO ARMADO 50 - PROJETO E EXECUÇÃO 259.20 metro cúbico; 1 - DIRETA OBRAS E SERVIÇOS - CONSTRUÇÃO CIVIL > SISTEMAS ESTRUTURAIS > FUNDAÇÕES > #1271 - ESTACA 15 - EXECUÇÃO 148.00 metro; 1 - DIRETA OBRAS E SERVIÇOS - CONSTRUÇÃO CIVIL > EDIFICAÇÕES > #4109 - COBERTURA COM TELHA METÁLICA 50 - PROJETO E EXECUÇÃO 1296.00 metro quadrado;**

Observações

ART DE RESPONSABILIDADE TÉCNICA PELA REFORMA E REMODELAÇÃO EM BIM DA SEDE E CONSTRUÇÃO DE DEPÓSITO DA EMPRESA AGAH SERVICOS E LOCACOES DE EQUIPAMENTOS EIRELI, LOCALIDADE NA RUA HERMAN LIMA, Nº 1, COMPENSA, MANAUS/AMAZONAS.

Número da ART: **AM20210240945** Tipo de ART: **OBRA OU SERVIÇO** Registrada em: **13/01/2021** Baixada em: **17/03/2021**
Forma de registro: **COMPLEMENTAÇÃO DE PRAZO** Participação técnica: **INDIVIDUAL**
Empresa contratada: **PADUA ENGENHARIA EIRELI**

Contratante: **AGAH SERVICOS E LOCACOES DE EQUIPAMENTOS EIRELI**

CPF/CNPJ: **18.118.064/0001-57**

Endereço do contratante: **RUA HERMAN LIMA**

Nº: **01**

Complemento:

Bairro: **COMPENSA**

Cidade: **MANAUS**

UF: **AM**

CEP: **69036400**

Contrato: **07/2020 AMZB**

Celebrado em: **12/01/2021**

Valor do contrato: **R\$ 878.570,10**

Tipo de contratante: **Pessoa Jurídica de Direito Privado**

Ação institucional: **Outros**

Endereço da obra/serviço: **RUA HERMAN LIMA**

Nº: **01**

Complemento:

Bairro: **COMPENSA**

Cidade: **MANAUS**

UF: **AM**

CEP: **69036400**

Data de início: **13/01/2021**

Conclusão efetiva: **11/02/2021**

Finalidade: **Comercial**

Proprietário: **AGAH SERVICOS E LOCACOES DE EQUIPAMENTOS EIRELI**

CPF/CNPJ: **18.118.064/0001-57**

Atividade Técnica: **1 - DIRETA OBRAS E SERVIÇOS - ARQUITETURA > ARQUITETURA DE INTERIORES > ARRANJO FÍSICO (LAY-OUT) > #0869 - EDIFICAÇÃO 50 - PROJETO E EXECUÇÃO 1296.00 metro quadrado; 1 - DIRETA OBRAS E SERVIÇOS - CONSTRUÇÃO CIVIL > EDIFICAÇÕES > EDIFICAÇÃO METÁLICA > #1029 - GALPÃO 50 - PROJETO E EXECUÇÃO 864.00 metro quadrado; 1 - DIRETA OBRAS E SERVIÇOS - CONSTRUÇÃO CIVIL > EDIFICAÇÕES > EDIFICAÇÃO > #1178 - METÁLICA 8 - PROJETO AS BUILT 1296.00 metro quadrado; 1 - DIRETA OBRAS E SERVIÇOS - CONSTRUÇÃO CIVIL > EDIFICAÇÕES > EDIFICAÇÃO > #1179 - MATERIAIS MISTOS 8 - PROJETO AS BUILT 1296.00 metro quadrado; 1 - DIRETA OBRAS E SERVIÇOS - CONSTRUÇÃO CIVIL > SISTEMAS ESTRUTURAIS > ESTRUTURA > #1258 - CONCRETO ARMADO 50 - PROJETO E EXECUÇÃO 259.20 metro cúbico; 1 - DIRETA OBRAS E SERVIÇOS - CONSTRUÇÃO CIVIL > SISTEMAS ESTRUTURAIS > FUNDAÇÕES > #1271 - ESTACA 15 - EXECUÇÃO 148.00 metro; 1 - DIRETA OBRAS E SERVIÇOS - CONSTRUÇÃO CIVIL > EDIFICAÇÕES > #4109 - COBERTURA COM TELHA METÁLICA 50 - PROJETO E EXECUÇÃO 1296.00 metro quadrado;**

Conselho Regional de Engenharia e Agronomia do Amazonas

Rua Costa Azevedo, 174, Centro - Manaus-AM

Tel: + 55 (92) 2125-7120 Fax: + 55 (92) 2125-7122 E-mail: faleconosco@crea-am.org.br

CREA-AM
Conselho Regional de Engenharia e Agronomia do Amazonas

Impresso em: 24/03/2021, às 15:11.





Certidão de Acervo Técnico - CAT
Resolução Nº 1025 de 30 de Outubro de 2009
Lei Federal Nº 6496 de 07 de Dezembro de 1977

CREA-AM

CAT COM REGISTRO DE ATESTADO

974019/2021

Atividade concluída

Conselho Regional de Engenharia e Agronomia do Amazonas

SISTEMAS ESTRUTURAIS > FUNDAÇÕES > #1271 - ESTACA 15 - EXECUÇÃO 148.00 metro; 1 - DIRETA OBRAS E SERVIÇOS - CONSTRUÇÃO CIVIL > EDIFICAÇÕES > #4109 - COBERTURA COM TELHA METÁLICA 50 - PROJETO E EXECUÇÃO 1296.00 metro quadrado;

Observações

ART DE RESPONSABILIDADE TÉCNICA PELA REFORMA E REMODELAÇÃO EM BIM DA SEDE E CONSTRUÇÃO DE DEPÓSITO DA EMPRESA AGAH SERVICOS E LOCAÇÕES DE EQUIPAMENTOS EIRELI, LOCALIDADE NA RUA HERMAN LIMA, Nº 1, COMPENSA, MANAUS/AMAZONAS.

Aditivo: ADITIVO PRAZO 30 DIAS.

Informações Complementares

- Conforme atestado anexo (14 páginas, emitido em 17/03/2021), circunscrito APENAS às atividades inerentes à sua modalidade, ENGENHARIA CIVIL, em coerência com as suas atribuições profissionais, Excetuam-se as atividades 17.2. ALIMENTADORES DE AR CONDICIONADO, 19. INSTALAÇÃO ESPECIAIS - AR CONDICIONADO E VENTILAÇÃO MECÂNICA, 17. INSTALAÇÕES ELÉTRICAS. Obs.: A representante da contratante que assina o Atestado, Eng. CIVIL, JESSICA JORDANA DO NASCIMENTO RUNBENS, CPF Nº 959.757.212-53, com RNP sob o Nº 0416798969, é profissional habilitado no âmbito do Sistema Confe-Crea. CERTIFICAMOS, finalmente, que a responsabilidade pela veracidade e exatidão das informações declaradas constantes nos documentos que se encontram vinculados à presente Certidão de Acervo Técnico - CAT, cabe aos seus emissores.

CERTIFICAMOS, finalmente, que se encontra vinculado à presente Certidão de Acervo Técnico - CAT, o atestado contendo 14 folha(s), expedido pelo contratante da obra/serviço, a quem cabe a responsabilidade pela veracidade e exatidão das informações nele constantes.

Certidão de Acervo Técnico nº 974019/2021

24/03/2021, 12:06

a35Y3

A Certidão de Acervo Técnico (CAT) à qual o atestado está vinculado constituirá prova da capacidade técnico-profissional da pessoa jurídica somente se o responsável técnico indicado estiver ou venha a ser integrado ao seu quadro técnico por meio de declaração entregue no momento da habilitação ou da entrega das propostas.

Certificamos que se encontra vinculado à presente CAT o atestado apresentado em cumprimento à Lei nº 8.666/93, expedido pela pessoa jurídica contratante, a quem cabe a responsabilidade pela veracidade e exatidão das informações nele constantes. É de responsabilidade deste Conselho a verificação da atividade profissional em conformidade com a Lei nº 5.194/66 e Resoluções do Conselho Federal de Engenharia e Agronomia - CONFEA.

Esta certidão perderá a validade, caso ocorra qualquer alteração posterior dos elementos cadastrais nela contidos.

Fica(m) Excluído(s), no entanto, o(s) serviço(s) cujas atribuições não competem ao(s) profissional(is) em questão.

A autenticidade desta Certidão pode ser verificada em: <http://publico.crea-am.org.br/>, com a chave: a35Y3

Comissão Permanente de Licitação - CPLIMP/AM
Documento Convalidado em:
Manaus, 29/03/2021

[Assinatura]



44

AGAH

ATESTADO DE CAPACIDADE TÉCNICA

Atestamos, para fins de comprovação da realização de atividade técnica, que o profissional RICARDO PIETROBELLI, Eng.º Civil, RNP nº 040695685-5 CREA/AM, DANIEL DE CASTRO RIBEIRO, Eng.º Mecânico, RNP nº 0415981751 CREA/AM, responsáveis técnicos pela empresa PÁDUA ENGENHARIA EIRELI (REFORMAR), inscrita no CNPJ sob o nº 23.109.869/0001-74, estabelecida na cidade de Manaus/AM, com sede na Rua Rio Jutai, nº 670, Nossa Senhora das Graças, CEP: 69.053-020, executaram satisfatoriamente a Obra de "Reforma e Remodelação em BIM da Sede e Construção de Depósito da empresa AGAH Serviços e Locações de Equipamentos Eireli", de acordo com o Termo de Contrato nº 07/2020/AMZB por empreitada global assinado em 14 de setembro de 2020, conforme abaixo discriminado:

Objeto: Reforma e Remodelação em BIM da Sede e Construção de Depósito da empresa AGAH Serviços e Locações de Equipamentos Eireli.

Nº Contrato: 07/2020 AMZB.

Local Execução: Rua Herman Lima, nº 1, Compensa, Manaus, estado do Amazonas.

Valor do Contrato: R\$ 878.570,10 (Oitocentos e setenta e oito mil quinhentos e setenta reais e dez centavos).

Contratante: AGAH Serviços e Locações de Equipamentos Eireli.

CNPJ: 18.118.064/0001-57

Empresa Contratada: Pádua Engenharia Eireli (Reformar).

CNPJ: 23.109.869/0001-74

Data da Assinatura do Contrato: 14/09/2020.

Início de Execução da Obra: 14/09/2020.

Término prazo Contratual: 12/01/2021.

Assinatura do Aditivo de prazo nº 01: 13/01/2021.

Início prazo Aditivo: 13/01/2021.

Término prazo aditivo: 11/02/2021.

Término de Execução do Serviços: 11/02/2021.

Responsável Técnico: Eng. Civil Ricardo Pietrobelli – RNP nº 040695685-5 CREA/AM; Eng. Mec. Daniel de Castro Ribeiro, Eng.º Mecânico - RNP nº 0415981751 CREA/AM.

Registro de ART: Termo Contratual registrado junto ao CREA-AM sob o ART nº AM20200237932.

Fiscalização Serviços/Contratante: Engenheira Civil Jéssica Jordana do Nascimento Rubens – registrada no CREA/AM sob o nº 28049AM e RNP nº 0416798969.

Registro de ART de Fiscalização Serviços: AM20210241614.

Características do serviço conforme planilha abaixo:

PLANILHA ORÇAMENTÁRIA

REFORMA E REMODELAÇÃO EM BIM DA SEDE E CONSTRUÇÃO DE DEPÓSITO DA EMPRESA AGAH SERVICOS E LOCAOES DE EQUIPAMENTOS EIRELI

ITEM	DISCRIMINAÇÃO	UNID	QUANT
1	SERVIÇOS PRELIMINARES E GERAIS		
1.1	ADMINISTRAÇÃO DA OBRA		
1.1.1	SUPERVISÃO TÉCNICA (ENGENHARIA) – Considerado encargos sociais de 83,38% (SINAPI)	mês	5,00
1.1.2	ENCARREGADO – Considerado encargos sociais de 83,38% (SINAPI)	mês	5,00

AGAH SERVICOS E LOCAOES DE EQUIPAMENTOS EIRELI
18.118.064/0001-57
R HERMAN LIMA N 1 COMPENSA/MANAUAS-AM
ADRIANO99890083@GMAIL.COM

[Handwritten signature]

Este documento encontra-se registrado no Conselho Regional de Engenharia e Agronomia do Amazonas, vinculado à Certidão nº 974019/2021, emitida em 24/03/2021



Certidão nº 974019/2021
24/03/2021, 15:11

Chave de Impressão: a85Y3

O documento neste ato registrado foi emitido em 22/03/2021 e contém 14 folhas



AGAH

1.3	EQUIPAMENTOS E FERRAMENTARIA		
1.2.1	FERRAMENTARIA	mês	5,00
1.2.2	EQUIPAMENTOS DE PROTEÇÃO INDIVIDUAL	un	50,00
1.3	CONSUMOS		
1.3.1	CONSUMO DE AGUA, ENERGIA E TELEFONE MENSAIS	mês	5,00
1.4	PROJETOS		
1.4.1	ELABORAÇÃO DE PROJETO EXECUTIVO DE CONCRETO ARMADO - BIM (LOD 400)	m²	1.296,00
1.4.2	ELABORAÇÃO DE PROJETO EXECUTIVO DE ESTRUTURA METÁLICA - BIM (LOD 400)	m²	1.296,00
1.4.3	ELABORAÇÃO PROJETO EXECUTIVO DE ARQUITETURA E INSTALAÇÕES EM BIM (LOD 400)	m³	1.296,00
1.4.4	ELABORAÇÃO PROJETO CLIMATIZAÇÃO E ESTUDO DE CONFORTO AMBIENTAL EM BIM (LOD 400)	m²	1.296,00
1.4.5	PLOTAGENS	un	264,00
1.4.6	AS BUILT	m²	1.296,00
2	INSTALAÇÕES DE CANTEIRO DE OBRAS		
2.1	CONTAINER 220 X 820CM P/ ESCRITÓRIO C/ 1 WCB COMPLETO TIPO CANTEIRO MOD. 1402 OU SIMILAR	mês	5,00
2.2	CONTAINER 220 X 820CM P/ SANITÁRIO/VESTIÁRIO C/ 7 BACIAS, 1 LAVATÓRIO, 1 MICTÓRIO E 4 CHUVEIROS	mês	5,00
2.3	CONTAINER 220 X 820CM P/ ESCRITÓRIO S/ DIVISÓRIAS TIPO CANTEIRO MOD. 1401 OU SIMILAR	mês	5,00
2.4	GALPÃO PARA PROGRAMA DE GERENCIAMENTO DE RESÍDUOS DA CONSTRUÇÃO CIVIL	m²	20,00
3	MOVIMENTO DE TERRA E INFRAESTRUTURA		
3.1	LOCAÇÃO CONVENCIONAL DE OBRA, UTILIZANDO GABARITO DE TÁBUAS CORRIDAS PONTALETADAS A CADA 2,00M - 2 UTILIZAÇÕES	m²	1.296,00
3.2	ESCAVAÇÃO MANUAL PARA BLOCO DE COROAMENTO, SAPATA E VIGAS BALDRAMES, COM PREVISÃO DE FORMA. AF 06/2017	m³	194,40
3.3	REGULARIZAÇÃO E COMPACTAÇÃO DE TERRENO	m²	1.192,32
3.4	ESTACA RAIZ, DIÂMETRO DE 30CM, SEM PRESENÇA DE ROCHA (INCLUSIVE MOBILIZAÇÃO E DESMOBILIZAÇÃO)	m	148,00
3.5	FORNECIMENTO E LANÇAMENTO DE CONCRETO ESTRUTURAL USINADO, FCK>=25MPA	m³	113,27
3.6	ARMAÇÃO AÇO CA-50, DIAM. 6,3 MM A 25,00MM - FORNECIMENTO/ CORTE (PERDA DE 10%) / DOBRA / COLOCAÇÃO.	kg	6.786,20
3.7	ARMAÇÃO EM AÇO CA-60	kg	815,54
3.8	FORMA EM MADEIRITE PLASTIFICADO - Inclusive Mão de Obra	m²	670,82
3.9	ATERRO INTERNO (EDIFICAÇÕES) COMPACTADO MANUALMENTE	m³	65,39
4	SUPRAESTRUTURA		
4.1	ARMAÇÃO AÇO CA-50, DIAM. 6,3 MM A 25,00MM - FORNECIMENTO/ CORTE (PERDA DE 10%) / DOBRA / COLOCAÇÃO.	kg	4.206,70
4.2	FORNECIMENTO E LANÇAMENTO DE CONCRETO ESTRUTURAL USINADO, FCK>=30MPA	m³	76,54
4.3	FORMA EM MADEIRITE PLASTIFICADO - Inclusive Mão de Obra	m²	918,48
4.4	LAJE MACHA OU PRE-MOLDADA, E=12CM, SC = 300 KG/M2, ARMAÇÃO NEGATIVA, FCK 25MPA, ESCORAMENTO, MATERIAL E MÃO DE OBRA.	m²	972,00
4.5	ESTRUTURA METÁLICA COMPOSTA POR PILARES E VIGAS EM PERFIS "U" E "T" COMPLETA (CHUMBADOR, CHAPA DE LIGAÇÃO E ETC.,)	kg	3.888,00
5	DEMOLIÇÕES E REMOÇÕES		
5.1	DEMOLIÇÃO DE ALVENARIA, SEM REAPROVEITAMENTO	m²	733,00
5.2	PORTAS E PORTÕES A REMOVER	UN	14,00
5.3	REMOÇÃO DE PEÇAS SANITÁRIAS	un	18,00
5.4	DEMOLIÇÃO DE CONCRETO ARMADO	m³	32,60
5.5	ATERRO DE PISCINA E OUTROS	m³	112,00
5.6	REMOÇÃO DE INSTALAÇÕES EXISTENTES	h	40,00
6	PAREDES E PAINÉIS		
6.1	ALVENARIA EM BLOCO ESTRUTURAL - 15cm ESPESURA FINAL	m²	410,00
6.2	EXECUÇÃO DE ALVENARIA DE TUOLO FURADO (BLOCO CERÂMICO DE VEDAÇÃO), E= 15 CM, ASSENTES COM ARGAMASSA DE CIMENTO E AREIA 1:6	m²	280,00
6.3	CHAPISCO APLICADO SOMENTE EM ESTRUTURAS DE CONCRETO EM ALVENARIAS INTERNAS/EXTERNAS, COM DESEMPENADEIRA DENTADA, ARGAMASSA INDUSTRIALIZADA COM PREPARO MANUAL.	m²	1.380,00

AGAH SERVIÇOS E LOCAÇÕES DE EQUIPAMENTOS EREU
 11.118.064/0001-67
 R HERMAN LIMA N 1 COMPENSA/MANAUS-AM
 ADRIANO79990083@GMAIL.COM

Este documento encontra-se registrado no Conselho Regional de Engenharia e Agronomia do Amazonas, vinculado à Certidão nº 974019/2021, emitida em 24/03/2021



Certidão nº 974019/2021
 24/03/2021, às 15:11

Chave de Impressão: 056Y3

O documento neste ato registrado foi emitido em 22/03/2021 e contém 14 folhas



AGAH

6.4	REBOCO / EMBOCO PAULISTA AREAS ABERTAS (MASSA UNICA) TRACO 1:3 (CIMENTO E AREIA), ESPESSURA 2 CM PREPARO MANUAL	m²	1.380,00
6.5	EMBOCO/REBOCO PAULISTA AREAS FECHADAS (MASSA UNICA) TRACO 1:1:6 (CIMENTO, CAL E AREIA), ESPESSURA 2,0CM. PREPARO MANUAL	m²	1.380,00
6.6	VERGAS E CONTRA-VERGAS RETAS CONCRETO ARMADO 15x10 CM FCK= 20 MPA	m	170,00
6.7	PAREDE COM PLACAS DE GESSO ACARTONADO (DRYWALL), PARA USO INTERNO, COM UMA FACE SIMPLES E OUTRA FACE DUPLA E ESTRUTURA METÁLICA COM GUIAS DUPLAS, COM VÃOS.	m²	363,60
6.8	TUJOLO CERÂMICO MACIÇO COMUM *5 X 10 X 20* CM (L X A X C) - PARA FECHAMENTOS	m²	122,20
7 COBERTURA			
7.1	FABRICAÇÃO E INSTALAÇÃO DE TESOURA INTEIRA EM AÇO CORTEN, VÃO DE 12 M, PARA TELHA ONDULADA DE FIBROCIMENTO, METÁLICA, PLÁSTICA OU TERMOACÚSTICA, INCLUSIVE IÇAMENTO.	kg	12.960,00
7.2	TELHA METÁLICA MBP-100/950 SUPER E 0,6mm COM PREENCHIMENTO TERMO ACÚSTICO EM POLIURETANO RÍGIDO EXPANDIDO E=30mm E ACABAMENTO EM PÓS PINTURA EPOXI 50 MICRA COR BRANCA. ACESSÓRIOS DE ACABAMENTO: RUFO DE TOPO DENTADO E=0,6mm; RUFO LATERAL AJUSTADO E RUFO PINGADEIRA.	m²	1.298,00
7.3	MARQUISE METÁLICA E COBERTURA DAS CONDENSADORAS	un	1,00
7.4	FORRO EM DRYWALL, PARA AMBIENTES COMERCIAIS, INCLUSIVE ESTRUTURA DE FIXAÇÃO.	m²	972,00
8 IMPERMEABILIZAÇÃO			
8.1	IMPERMEABILIZAÇÃO DE SUPERFÍCIE COM MANTA ASFÁLTICA, DUAS CAMADAS, INCLUSIVE APLICAÇÃO DE PRIMER ASFÁLTICO, E=3MM E E=4MM.	m²	247,80
8.2	IMPERMEABILIZAÇÃO DE PLACAS DE GRANITO (PISO E PAREDE)	m²	61,00
8.3	IMPERMEABILIZAÇÃO DE AERIAS MOLHADAS (PISO/ PAREDE)	m²	120,00
9 REVESTIMENTOS DE PAREDES			
9.1	REVESTIMENTO DE PLACAS DE MÁRMORE BRANCO ESPECIAL POLIDO E=20mm.	m²	27,00
9.2	REVESTIMENTO DE PLACAS DE GRANITO VERDE AMAZONAS FLAMEADO E=20mm - PARA FACHADAS COM FIXAÇÃO POR INSERT METÁLICO	m²	34,00
9.3	REVESTIMENTO CERÂMICO PARA PAREDES COM PLACAS TIPO PORCELANATO DE DIMENSÕES 45x45 CM APLICADA EM AMBIENTES DE ÁREA MAIOR QUE 5 m².	m²	312,50
9.4	REVESTIMENTO CERÂMICO PARA PAREDES EXTERNAS EM PASTILHAS DE PORCELANA 5 X 5 CM (PLACAS DE 30 X 30 CM), ALINHADAS A PRUMO, APLICADO EM PANOS COM VÃOS.	m²	680,00
9.5	APLICAÇÃO DE VERNIZ INCOLOR HIPER 500 DA NSBRAZIL NO CONCRETO APARENTE - PARA FUNDO DA ESTRUTURA DA ESCADA	m²	202,00
9.6	REVESTIMENTO DE PLACAS DE GRANITO VERDE AMAZONAS FLAMEADO E=20mm - COLADO SOBRE ARGAMASSA	m²	32,00
10 PORTAS, ESQUADRIAS E VIDROS			
10.1 DE MADEIRA			
10.1.1	PORTA DE MADEIRA, COM REVESTIMENTO EM LAMINADO MELAMÍNICO COM FERRAGEM DIMENSÃO 90x210cm - COM BARRA DE APOIO E PLACA DE AÇO	un	4,00
10.1.2	PORTA DE MADEIRA, COM REVESTIMENTO EM LAMINADO MELAMÍNICO COM FERRAGEM DIMENSÃO 80x210cm	un	10,00
10.1.3	PORTA DE MADEIRA, COM REVESTIMENTO EM LAMINADO MELAMÍNICO COM FERRAGEM DIMENSÃO 80x210cm - COM GRELHA DE ALUMÍNIO	un	1,00
10.1.4	PORTA DE MADEIRA, COM REVESTIMENTO EM LAMINADO MELAMÍNICO COM FERRAGEM DIMENSÃO 70x210cm	un	3,00
10.1.5	PORTA DE MADEIRA, COM REVESTIMENTO EM LAMINADO MELAMÍNICO COM FERRAGEM DIMENSÃO 180x210cm	un	1,00
10.1.6	PORTAS DAS DIVISÓRIAS EM ESTRUTURA DE ALUMÍNIO COM ACABAMENTO EM PAINEL DE MADEIRA COM REVESTIMENTO EM LAMINADO MELAMÍNICO - PAINEL OEGO	un	6,00
10.1.7	PORTA DE ALUMÍNIO COM VIDRO LAMINADO REFLECT FLOAT VERDE REF:8MM, COM ACABAMENTO DOS PERFIS EM PINTURA ELETROESTÁTICA BRANCA DIM 300X280CM - Inclusive mão de obra	un	1,00
10.1.8	PORTA DE ALUMÍNIO COM VIDRO LAMINADO REFLECT FLOAT VERDE REF:8MM, COM ACABAMENTO DOS PERFIS EM PINTURA ELETROESTÁTICA BRANCA DIM 1.20X210CM - Inclusive mão de obra	un	1,00
10.2 VIDRAÇARIA			
10.2.1	VIDRO TEMPERADO INCOLOR 8 mm - Inclusive Mão de Obra	m²	38,00
10.2.2	VIDRO TEMPERADO OPACO 8 mm - Inclusive Mão de Obra	m²	16,50
10.2.3	VIDRO LAMINADO REFLECT FLOAT VERDE REF. RVH43 E= 7mm - Inclusive Mão de Obra	m²	87,45

AGAH SERVIÇOS E LOCAÇÕES DE EQUIPAMENTOS (EIREL)
18.118.064/0001-57
R HERMAN LIMA N 1 COMPENSA/MANAUS-AM
ADRIANO99890083@GMAIL.COM

Este documento encontra-se registrado no Conselho Regional de Engenharia e Agronomia do Amazonas, vinculado à Certidão nº 974019/2021, emitida em 24/03/2021



Certidão nº 974019/2021
24/03/2021, 15:11
Chave de impressão: 035Y3

O documento neste ato registrado foi emitido em 22/03/2021 e contém 14 folhas



AGAH

10.2.4	VIDRO TEMPERADO INCOLOR E=10mm FIXO EM PERFIL DE ALUMÍNIO COM PINTURA ELETROSTÁTICA BRANCA - Inclusive Mão de Obra	m²	12,50
10.2.5	VIDRO LAMINADO REFLECT FLOAT VERDE REF. RVI43 E=10mm - Inclusive Mão de Obra	m²	22,00
10.2.6	PORTAS DE VIDRO TEMPERADO INCOLOR E=10mm DIMENSÃO 100x210cm - INCLUSIVE FERRAGENS, MOLA DE PISO, PUXADORES E MÃO-DE-OBRA	un	2,00
10.2.7	PORTAS DE VIDRO TEMPERADO INCOLOR E=10mm DIMENSÃO 125x210cm - Inclusive Mão de Obra	un	2,00
10.3	FERRAGENS		
10.3.1	PORTÃO METÁLICO COM FECHAMENTO EM CHAPA PERFORADA "PERMETAL" 61 FURROS QUADRADOS 10mm. ACABAMENTO EM PINTURA ESMALTE COR CINZA SOBRE FUNDO PRIMER	m²	19,82
10.3.2.1	BRISAS EM ESTRUTURA METÁLICA COM REVESTIMENTO EM ACM-PAC - PAINEL DE ALUMÍNIO COMPOSTO COR BRANCO DA ALUCOBOND - JUNTAS NA COR BRANCO		
10.3.2.1.1	ACM-PAC - PAINEL DE ALUMÍNIO COMPOSTO COR BRANCO DA ALUCOBOND	m²	70,00
10.3.2.1.2	TUBO METÁLICO 100X100MM - Inclusive Mão de Obra	m	112,00
10.3.2.1.3	PINTURA ANTICORROSIVA	m²	45,00
10.3.2.1.4	BRISAS EM TUBOS METÁLICOS COM ACABAMENTO EM PINTURA ESMALTE NA COR BRANCO	m	13,70
10.3.2.1.5	ESQUADRIA DE ALUMÍNIO ACABAMENTO EM PINTURA ELETROSTÁTICA BRANCA TIPO BASCULANTE	m²	36,31
10.3.2.1.6	ESQUADRIA DE ALUMÍNIO ACABAMENTO EM PINTURA ELETROSTÁTICA BRANCA TIPO FIXO	m²	20,84
10.3.2.1.7	ESQUADRIA DE ALUMÍNIO ACABAMENTO EM PINTURA ELETROSTÁTICA BRANCA TIPO CORRER	m²	10,20
10.3.2.1.8	MOLA AÉREA MODELO VT-200PR DA DORMA	un	50,00
10.3.2.1.9	ALÇAPÃO METÁLICO - DIMENSÃO 100X100CM	un	1,00
10.3.2.1.10	ALÇAPÃO METÁLICO - DIMENSÃO 80X80CM	un	1,00
10.3.2.1.11	PORTINHO METÁLICO - DIMENSÃO 80X80CM	un	1,00
11	PISOS		
11.1	PREPARO DE SUPERFÍCIE		
11.1.1	PREPARO DE SUPERFÍCIE EM ARGAMASSA DE CIMENTO E AREIA, ESP=3cm	m²	872,00
11.2	ACABAMENTOS DE PISOS		
11.2.1	PISO DE ALTA RESISTÊNCIA EM MARMORITE CINZA - JUNTA PLÁSTICA 1 X 1 M	m²	444,75
11.2.2	POLIMENTO E LIMPEZA DE PISO MARMORITE E APLICAÇÃO DE RESINA	m²	653,00
11.2.3	PISO EM GRANITO FLAMEADO, DIMENSÃO VARIÁVEL, 20mm DE ESPESSURA, PADRÃO VERDE AMAZONAS	m²	3,20
11.2.4	PISO EM GRANITO POLIDO, DIMENSÃO VARIÁVEL, 20mm DE ESPESSURA, PADRÃO VERDE AMAZONAS	m²	2,00
11.2.5	PISO CIMENTÍCIO COM AGREGADO POLIMÉRICO ANTIDERRAPANTE TIPO AUTOSEC, COR CINZA NATURAL	m²	118,00
11.2.6	PAVIMENTO SEMIPERMEÁVEL EM MOSAICO DE PEDRA PORTUGUESA BRANCA	m²	17,50
11.2.7	MANTA ACÚSTICA ACUSTIMIX - KEMPER-APLICADO DIRETAMENTE SOBRE A LAJE DE CONCRETO INCLUINDO RODAPÉ, APÓS A INSTALAÇÃO EXECUTAR O CONTRAPISO.	m²	59,50
11.2.8	REVESTIMENTO CERÂMICO PARA PISO COM PLACAS TIPO PORCELANATO DE DIMENSÕES 80X80 CM APLICADA EM AMBIENTES DE ÁREA ENTRE 5 M2 E 10 M2, EXCLUSIVE RODAPÉ E= 10CM	m²	380,70
11.2.9	PISO ELEVADO EM PLACAS DE AÇO COM ENCHIMENTO EM CONCRETO CELULAR, DIMENSÃO 800x800mm, REVESTIDO COM LAMINADO MELAMÍNICO FENÓLICO ANTIESTÁTICO, COR COMPUTER FLOOR. - Inclusive Mão de Obra	m²	25,35
11.2.10	PISOS DE AÇO INOX ALERTA OU DIRECIONAL COLADOS SOBRE A SUPERFÍCIE DO PISO COM FITA DUPLA FACE	M	5,25
11.2.11	PISO TÁTIL DE BORRACHA PASTILHADO FRISADO, ESPESSURA 7MM, ASSENTADO COM ARGAMASSA OU COLA	m²	52,00
12	RODAPÉS, SOLEIRAS E PEITORIS		
12.1	RODAPÉS		
12.1.1	RODAPÉ EM MARMORITE POLIDO, 10cm DE ALTURA, 1 cm DE ESPESSURA	m	130,60
12.1.2	PEITORIL DE ALVENARIA COM ACABAMENTO EM GRANITO POLIDO VERDE AMAZONAS, ESP. VARIÁVEL	m	74,00

AGAH SERVIÇOS E LOCAÇÕES DE EQUIPAMENTOS EIRELI
 18.118.054/0001-57
 R HERMAN LIMA N 1 COMPENSA/MANAUS-AM
 ADRIANO59890083@GMAIL.COM

Este documento encontra-se registrado no Conselho Regional de Engenharia e Agronomia do Amazonas, vinculado à Certidão nº 974019/2021, emitida em 24/03/2021



Certidão nº 974019/2021
 24/03/2021 15:11
 Chave de Impressão: 635Y3

O documento neste ato registrado foi emitido em 22/03/2021 e contém 14 folhas

[Handwritten signatures]



AGAH

12.1.3	RODAPE EM PORCELANATO RÚSTICO, COR CINZA 60X60, DA PORTINARI.	m	76,14
12.2	SOLEIRAS		
12.2.1	SOLEIRA EM GRANITO POLIDO, LARGURA 15L COM 2cm DE ESPESSURA, PADRÃO VERDE AMAZONAS - Inclusive Mão de Obra	m	23,00
12.2.2	SOLEIRA EM GRANITO POLIDO, LARGURA 10L COM 2cm DE ESPESSURA, PADRÃO VERDE AMAZONAS - Inclusive Mão de Obra	m	3,00
13	FORROS, DIVISÓRIAS E PISOS FALSOS		
13.1	FORRO EM DRYWALL PARA AMBIENTES COMERCIAIS, INCLUSIVE ESTRUTURA DE FIXAÇÃO.		
13.1.1	FORRO DE GESSO ACARTONADO, TIPO FGE, ESP=12mm - Inclusive Mão de Obra	m²	211,00
13.1.2	FORRO EM DRYWALL PARA AMBIENTES COMERCIAIS, INCLUSIVE ESTRUTURA DE FIXAÇÃO, AF_05/2017_P	m²	670,68
13.1.3	DIVISÓRIAS EM ESTRUTURA DE ALUMÍNIO COM ACABAMENTO EM PAINEL DE MADEIRA COM REVESTIMENTO EM LAMINADO MELAMÍNICO - MÓDULOS EM PAINEL CEGO E PAINEL DE VIDRO - Inclusive Mão de Obra	m²	80,12
13.1.4	DIVISÓRIAS NEDCOM SYSTEM LINHA ALCOPLAC, PAINÉIS NA COR BRANCO POLAR L190 INCLUSIVE PORTAS, ACESSÓRIOS DE FIXAÇÃO, PRATELEIRAS, CONFORME DETALHES EM PROJETO	m²	13,78
13.1.6	PAREDE DE GESSO ACARTONADO - 10cm DE ESPESSURA - Inclusive Mão de Obra	m²	80,00
13.1.8	PAREDE DE GESSO ACARTONADO TIPO HIDRÓFUGO PARA ÁREAS MOLHADAS - 10cm DE ESPESSURA - Inclusive Mão de Obra	m²	42,00
14	CARPINTARIA E MARCENARIA		
14.1	ARMARIO EM MDF COM REVESTIMENTO EM LAMINADO MELAMÍNICO, PARA QUADROS E ALMOXARIFADO	m²	19,35
15	SERRALHERIA		
15.1	CORRIMÃO, EM TUBO INDUSTRIAL DE 1 1/2" EM AÇO INOX, ACABAMENTO CROMADO, FIXADO NOS MONTANTES DO GUARDA-CORPO POR MEIO DE SOLDA	m	36,00
15.2	GUARDA CORPO EM TUBO INDUSTRIAL 2" EM AÇO INOX, ACABAMENTO CROMADO COM FECHAMENTO EM VIDRO LAMINADO TRANSPARENTE, ESPESSURA 6mm	m²	18,00
15.3	BIOMBO EM TUBO INDUSTRIAL QUADRADO 30x30mm EM AÇO INOX, ACABAMENTO CROMADO, FECHAMENTO EM VIDRO LAMINADO TRANSPARENTE, ESPESSURA 6mm	m²	2,50
15.4	GUARDA CORPO, MISTO DE ALVENARIA E EM TUBO INDUSTRIAL 2" EM AÇO INOX, ACABAMENTO CROMADO.	m	11,00
15.5	ESCADA METÁLICA TIPO MARINHEIRO	m	3,00
15.6	ESCADA METÁLICA ALUOLAR REMOVÍVEL	un	1,00
15.7	GRADIL METÁLICO EXTERNO EM AÇO CARBONO - LINHA SIGMA DA METALGRADE - ACABAMENTO NA COR CINZA	m²	68,00
15.8	GRELHA EM AÇO COM ACABAMENTO EM PINTURA ESMALTE SINTÉTICO NA COR GRÁFITE	m²	0,63
15.9	GRELHA ARTICULADA GR95 COMPLETA DA FAB. A.BRAZILIAN OU EQUIVALENTE TÉCNICO	un	3,00
16	PINTURA		
16.1	PINTURA ACRÍLICA FOSCA, COR BRANCO GELO, DA SUVINIL	m²	1.285,00
16.2	EMASSAMENTO COM MASSA ACRÍLICA	m²	185,00
16.3	PINTURA PVA, COR BRANCO NEVE, DA SUVINIL	m²	340,00
16.4	EMASSAMENTO COM MASSA PVA	m²	970,00
16.5	TEXTURA ACRÍLICA TIPO GRAFIATTO COR BRANCO NEVE	m²	740,00
16.6	PINTURA EM ESMALTE SINTÉTICO	m²	70,00
16.7	PINTURA ACRÍLICA - PARA DEMARCAÇÃO DE VAGAS	m²	13,00
17	INSTALAÇÕES ELÉTRICAS		
17.1	ALIMENTADORES DE QUADROS		
17.1.1	ELETRODUTO AÇO GALVANIZADO C/ ACESSÓRIOS E CONEXÕES 1"	m	27,00
17.1.2	ELETRODUTO AÇO GALVANIZADO C/ ACESSÓRIOS E CONEXÕES 1,1/4"	m	12,00
17.1.3	ELETRODUTO AÇO GALVANIZADO C/ ACESSÓRIOS E CONEXÕES 2"	m	12,00
17.1.4	ELETRODUTO PVC ROSCAVEL COM ACESSÓRIOS E CONEXÕES 1"	m	21,00
17.1.5	ELETRODUTO PVC ROSCAVEL COM ACESSÓRIOS E CONEXÕES 1,1/4"	m	6,00
17.1.6	CONECTOR TIPO BOX RETO 1"	un	15,00
17.1.7	CONECTOR TIPO BOX RETO 1, 1/4"	un	6,00
17.1.8	CONECTOR TIPO BOX RETO 2"	un	16,00

AGAH SERVIÇOS E LOCAÇÕES DE EQUIPAMENTOS EIRELI
 18.118.064/0001-57
 R HERMAN LIMA N 1 COMPENSA/MAANAUS-AM
 ADRIANO9830083@GMAIL.COM

Este documento encontra-se registrado no Conselho Regional de Engenharia e Agronomia do Amazonas, vinculado à Certidão nº 974019/2021, emitida em 24/03/2021



Certidão nº 974019/2021
 24/03/2021, às 15:11
 Chave de Impressão: 035Y3

O documento neste ato registrado foi emitido em 22/03/2021 e contém 14 folhas

[Handwritten signatures]



AGAH

17.1.9	CONECTOR TIPO BOX RETO 3"	un	1,00
17.1.10	CABO ELÉTRICO NÃO HALOGENADO (NBR 13248), 0,6/1,0 KV, SEÇÃO NOMINAL 2,5mm ²	m	50,00
17.1.11	CABO ELÉTRICO NÃO HALOGENADO, 0,6/1,0 KV, SEÇÃO NOMINAL 4,0mm ²	m	85,00
17.1.12	CABO ELÉTRICO NÃO HALOGENADO, 0,6/1,0 KV, SEÇÃO NOMINAL 6,0mm ²	m	40,00
17.1.13	CABO ELÉTRICO NÃO HALOGENADO, 0,6/1,0 KV, SEÇÃO NOMINAL 10,0mm ²	m	50,00
17.1.14	CABO ELÉTRICO NÃO HALOGENADO, 0,6/1,0 KV, SEÇÃO NOMINAL 16,0mm ²	m	10,00
17.1.15	CABO ELÉTRICO NÃO HALOGENADO, 0,6/1,0 KV, SEÇÃO NOMINAL 25,0mm ²	m	80,00
17.1.16	CABO ELÉTRICO NÃO HALOGENADO, 0,6/1,0 KV, SEÇÃO NOMINAL 50,0mm ²	m	120,00
17.1.17	CABO ELÉTRICO NÃO HALOGENADO, 0,6/1,0 KV, SEÇÃO NOMINAL 70,0mm ²	m	80,00
17.1.18	CABO ELÉTRICO NÃO HALOGENADO, 0,6/1,0 KV, SEÇÃO NOMINAL 85,0mm ²	m	80,00
17.1.19	CAIXA DE DERIVAÇÃO EM AÇO, REVESTIMENTO EM EPOXI, TAMANHO 15X15cm.	un	4,00
17.1.20	CAIXA DE DERIVAÇÃO EM ALUMÍNIO, REVESTIMENTO EM EPOXI, TAMANHO 30X30cm.	un	1,00
17.1.21	CAIXA DE PASSAGEM EM ALVENARIA MED. 80X80X100CM	m ²	0,84
17.1.22	CAIXA DE LIGAÇÃO EM ALUMÍNIO SILÍCIO INJETADO - CONDULETE 1"	un	6,00
17.1.23	CAIXA DE LIGAÇÃO EM ALUMÍNIO SILÍCIO INJETADO - CONDULETE 1 1/4"	un	3,00
17.1.24	CAIXA DE LIGAÇÃO EM ALUMÍNIO SILÍCIO INJETADO - CONDULETE 2"	un	4,00
17.1.25	CAIXA DE LIGAÇÃO EM ALUMÍNIO SILÍCIO INJETADO - CONDULETE 2"	un	4,00
17.1.26	CAIXA DE DERIVAÇÃO EM PVC, 4x4"	un	1,00
17.1.27	CAIXA DE DERIVAÇÃO EM ALUMÍNIO, REVESTIMENTO EM EPOXI, TAMANHO 15X15cm.	un	2,00
17.1.28	ENTRADA DE ENERGIA		
17.1.28.1	BENGALA PARA ELETRODUTO Ø2"	un	1,00
17.1.28.2	CURVA 90° PARA ELETRODUTO Ø2"	un	1,00
17.1.28.3	LUVAS PARA ELETRODUTO Ø2"	un	1,00
17.1.28.4	BUCHAS E ARUEAS DE ALUMÍNIO PARA ELETRODUTO Ø2"	un	6,00
17.1.28.5	ELETRODUTO DE PVC RÍGIDO Ø2" C/ ACESSÓRIOS E CONEXÕES	m	1,00
17.1.28.6	CAIXA PARA MEDIDOR POLIFÁSICO PADRÃO CELPE	un	1,00
17.1.28.7	CAIXA EM MATERIAL METÁLICO IP65, 400X300X200MM, COM ACESSÓRIOS PARA INSTALAÇÃO EM POSTE - PARA DISJUNTOR DE PROTEÇÃO DE ENTRADA.	un	1,00
17.1.28.8	ARMAÇÃO SECUNDÁRIA 1 elemento	un	1,00
17.1.28.9	FITA DE AÇO INOXIDÁVEL	un	1,00
17.1.28.10	HASTE DE ATERRAMENTO 16X2400MM C/ CONNECTOR	un	1,00
17.1.28.11	POSTE DE CONCRETO DT 7/150	un	1,00
17.2	ALIMENTADORES DE AR CONDICIONADO		
17.2.1	ELETRODUTO DE AÇO GALVANIZADO COM ACESSÓRIOS E CONEXÕES 3/4"	m	29,00
17.2.2	ELETRODUTO DE AÇO GALVANIZADO COM ACESSÓRIOS E CONEXÕES 1"	m	75,00
17.2.3	ELETRODUTO AÇO GALVANIZADO C/ ACESSÓRIOS E CONEXÕES 1 1/4"	m	26,00
17.2.4	ELETRODUTO DE AÇO GALVANIZADO COM ACESSÓRIOS E CONEXÕES 1 1/2"	m	15,00
17.2.5	ELETRODUTO AÇO GALVANIZADO C/ ACESSÓRIOS E CONEXÕES 2"	m	18,00
17.2.6	ELETRODUTO AÇO GALVANIZADO C/ ACESSÓRIOS E CONEXÕES 2 1/2"	m	16,00
17.2.7	ELETRODUTO FLEXÍVEL COM ALMA DE AÇO, REVESTIDO EM PVC Ø1"	m	20,00
17.2.8	ELETRODUTO FLEXÍVEL COM ALMA DE AÇO, REVESTIDO EM PVC 1 1/4"	m	18,00
17.2.9	ELETROCALHA PERFURADA OU LISA COM TAMPA 100x50mm	m	80,00
17.2.10	ACÓPLAMENTO EM PAINEL PARA ELETROCALHA DE 100x50mm	un	12,00
17.2.11	CAIXA DE DERIVAÇÃO EM AÇO, REVESTIMENTO EM EPOXI, TAMANHO 10X10cm.	un	14,00
17.2.12	CURVA VERTICAL INTERNA 90° - 100x50mm	un	6,00
17.2.13	CURVA HORIZONTAL 90° - 100x50MM	un	13,00
17.2.14	TÊ HORIZONTAL 90° 100x50mm	un	4,00
17.2.15	CURVA INVERSÃO 90° - 100x50mm	un	3,00
17.2.16	CONECTOR TIPO BOX RETO 3/4"	un	3,00
17.2.17	CONECTOR TIPO BOX RETO 1"	un	4,00
17.2.18	CONECTOR TIPO BOX RETO 1 1/4"	un	13,00
17.2.19	CONECTOR TIPO BOX RETO 1 1/2"	un	13,00
17.2.20	CONECTOR TIPO BOX RETO 2"	un	4,00
17.2.21	CONECTOR TIPO BOX RETO 2 1/2"	un	6,00
17.2.22	CAIXA DE LIGAÇÃO EM ALUMÍNIO SILÍCIO INJETADO - CONDULETE 3/4"	un	3,00
17.2.23	CAIXA DE LIGAÇÃO EM ALUMÍNIO SILÍCIO INJETADO - CONDULETE 1"	un	4,00
17.2.24	CAIXA DE LIGAÇÃO EM ALUMÍNIO SILÍCIO INJETADO - CONDULETE 1 1/2"	un	2,00
17.2.25	CAIXA DE LIGAÇÃO EM ALUMÍNIO SILÍCIO INJETADO - CONDULETE 1 1/4"	un	2,00
17.2.26	CAIXA DE LIGAÇÃO EM ALUMÍNIO SILÍCIO INJETADO - CONDULETE 2"	un	2,00
17.2.27	CAIXA DE LIGAÇÃO EM ALUMÍNIO SILÍCIO INJETADO - CONDULETE 2 1/2"	un	5,00
17.2.28	CABO FLEXÍVEL ISOLADO EM PVC 0,6/1KV 2,5mm ²	m	1.450,00
17.2.29	CABO FLEXÍVEL ISOLADO EM PVC 0,6/1KV 4,0mm ²	m	1.200,00
17.3	QUADROS E EQUIPAMENTOS ELÉTRICOS		

AGAH SERVIÇOS E LOCAÇÕES DE EQUIPAMENTOS E REELI
18-118-064/0001-57
R HERMAN LIMA N 1 COMPENSA/MANAUS-AM
ADRIARF09850083@GMAIL.COM

J

Paulo

Este documento encontra-se registrado no Conselho Regional de Engenharia e Agronomia do Amazonas, vinculado à Certidão nº 974019/2021, emitida em 24/03/2021



Certidão nº 974019/2021
24/03/2021, 15:11
Chave de Impressão: 835Y3

O documento neste ato registrado foi emitido em 22/03/2021 e contém 14 folhas



AGAH

17.3.1	QUADRO DE INTERTRAVAMENTO DA SALA TÉCNICA	un	1,00
17.3.2	QUADRO DE FORÇA DO AR CONDICIONADO (OFA1)	un	1,00
17.3.3	QUADRO DE FORÇA DE NO-BREAK (OF-2)	un	1,00
17.3.4	NO-BREAK 3KVA COM AUTONOMIA DE 30MIN	un	1,00
17.3.5	QUADRO DE FORÇA E LUZ DO PAV. SUPERIOR - OFL	un	1,00
17.3.6	QUADRO DE FORÇA E LUZ DO PAV. TÉRREO - OFL	un	1,00
17.3.7	QUADRO GERAL (OGBT)	un	1,00
17.3.8	QUADRO DE SEC. DA CONDENSADORA - Q-01	un	1,00
17.3.9	QUADRO DE SEC. DA CONDENSADORA - Q-02	un	1,00
17.3.10	QUADRO DE FORÇA BOMBAS - QF BOMBAS	un	1,00
17.4	TOMADAS DE REDE COMUM		
17.4.1	ELETRODUTO DE AÇO GALVANIZADO COM ACESSÓRIOS E CONEXÕES 3/4"	m	174,00
17.4.2	ELETRODUTO DE AÇO GALVANIZADO COM ACESSÓRIOS E CONEXÕES 1"	m	35,00
17.4.3	ELETRODUTO DE AÇO GALVANIZADO COM ACESSÓRIOS E CONEXÕES 1,1/4"	m	3,00
17.4.4	ELETRODUTO PVC ROSCAVEL COM ACESSÓRIOS E CONEXÕES 3/4"	m	141,00
17.4.5	ELETRODUTO PVC ROSCAVEL COM ACESSÓRIOS E CONEXÕES 1"	m	24,00
17.4.6	ELETRODUTO PVC ROSCAVEL COM ACESSÓRIOS E CONEXÕES 1,1/4"	m	15,00
17.4.7	ELETROCALHA PERFURADA OU LISA COM TAMPA 100x50mm	m	48,00
17.4.8	ACOPAMENTO EM PAINEL PARA ELETROCALHA DE 100x50mm	un	2,00
17.4.9	CURVA VERTICAL EXTERNA 90° - 100x50mm	un	2,00
17.4.10	CURVA HORIZONTAL 90° - 100x50mm	un	4,00
17.4.11	TERMINAL DE FECHAMENTO	un	2,00
17.4.12	DIVISOR INTERNO PARA ELETROCALHA	m	24,00
17.4.13	JUNÇÃO INTEGRAL 100x50mm	un	56,00
17.4.14	CAIXA DE DERIVAÇÃO EM AÇO, REVESTIMENTO EM EPOXI, TAMANHO 10X10cm.	un	26,00
17.4.15	CAIXA DE DERIVAÇÃO EM AÇO, REVESTIMENTO EM EPOXI, TAMANHO 15X15cm.	un	11,00
17.4.16	CAIXA DE DERIVAÇÃO EM ALUMÍNIO, REVESTIMENTO EM EPOXI, TAMANHO 15X15cm.	un	1,00
17.4.17	CAIXA DE DERIVAÇÃO EM ALUMÍNIO, REVESTIMENTO EM EPOXI, TAMANHO 10X10cm.	un	1,00
17.4.18	CAIXA DE DERIVAÇÃO EM PVC, 4x2"	un	28,00
17.4.19	CAIXA DE DERIVAÇÃO EM PVC, 4x4"	un	5,00
17.4.20	CABO ELÉTRICO NÃO HALOGENADO (NBR 13248), 450/750V, SEÇÃO NOMINAL 2,5mm²	m	1.940,00
17.4.21	CABO ELÉTRICO NÃO HALOGENADO (NBR 13248), 0,6/1,0 KV, SEÇÃO NOMINAL 2,5mm²	m	1.890,00
17.4.22	SAÍDA HORIZONTAL PARA ELETRODUTO Ø3/4"	un	10,00
17.4.23	SAÍDA HORIZONTAL PARA ELETRODUTO Ø1"	un	5,00
17.4.24	SAÍDA HORIZONTAL PARA ELETRODUTO Ø1,1/4"	un	1,00
17.4.25	TOMADA DE CORRENTE DE EMBUTIR, PLUGUE 2P+T, PADRÃO BRASILEIRO	un	135,00
17.5	TOMADAS DE REDE ESTABILIZADA		
17.5.1	ELETRODUTO DE AÇO GALVANIZADO COM ACESSÓRIOS E CONEXÕES 3/4"	m	57,00
17.5.2	ELETRODUTO DE AÇO GALVANIZADO COM ACESSÓRIOS E CONEXÕES 1"	m	6,00
17.5.3	ELETRODUTO PVC ROSCAVEL COM ACESSÓRIOS E CONEXÕES 3/4"	m	6,00
17.5.4	CONECTOR TIPO BOX RETO 3/4"	un	18,00
17.5.5	CONECTOR TIPO BOX RETO 1"	un	3,00
17.5.6	CAIXA DE PASSAGEM EM ALUMÍNIO 4X4 PARA DUAS TOMADAS	un	1,00
17.5.7	CAIXA DE DERIVAÇÃO EM PVC, 4x2"	un	1,00
17.5.8	CAIXA DE LIGAÇÃO EM ALUMÍNIO SILÍCIO INJETADO - CONDULETE 1"	un	1,00
17.5.9	CAIXA DE LIGAÇÃO EM ALUMÍNIO SILÍCIO INJETADO - CONDULETE 3/4"	un	8,00
17.5.10	CAIXA DE DERIVAÇÃO EM AÇO, REVESTIMENTO EM EPOXI, TAMANHO 15X15cm.	un	1,00
17.5.11	CAIXA DE DERIVAÇÃO EM ALUMÍNIO, REVESTIMENTO EM EPOXI, TAMANHO 15X15cm.	un	4,00
17.5.12	CAIXA DE DERIVAÇÃO EM ALUMÍNIO, REVESTIMENTO EM EPOXI, TAMANHO 10X10cm.	un	3,00
17.5.13	CAIXA DE DERIVAÇÃO EM AÇO, REVESTIMENTO EM EPOXI, TAMANHO 10X10cm.	un	9,00
17.5.14	CABO ELÉTRICO NÃO HALOGENADO (NBR 13248), 450/750V, SEÇÃO NOMINAL 2,5mm²	m	270,00
17.5.15	TOMADA DE CORRENTE DE EMBUTIR, PLUGUE 2P+T, PADRÃO BRASILEIRO	un	11,00
17.6	ILUMINAÇÃO		
17.6.1	ELETRODUTO DE AÇO GALVANIZADO COM ACESSÓRIOS E CONEXÕES 3/4"	m	255,00
17.6.2	ELETRODUTO DE AÇO GALVANIZADO COM ACESSÓRIOS E CONEXÕES 1"	m	24,00
17.6.3	ELETRODUTO DE AÇO GALVANIZADO COM ACESSÓRIOS E CONEXÕES 1,1/4"	m	8,00
17.6.4	ELETRODUTO PVC ROSCAVEL COM ACESSÓRIOS E CONEXÕES 3/4"	m	179,00
17.6.5	ELETRODUTO PVC ROSCAVEL COM ACESSÓRIOS E CONEXÕES 1"	m	45,00
17.6.6	ELETRODUTO PVC ROSCAVEL COM ACESSÓRIOS E CONEXÕES 1,1/4"	m	42,00
17.6.7	ELETRODUTO FLEXÍVEL COM ALMA DE AÇO, REVESTIDO EM PVC Ø3/4"	m	6,00
17.6.8	CONECTOR TIPO BOX RETO 3/4"	un	74,00
17.6.9	CONECTOR TIPO BOX RETO 1"	un	10,00
17.6.10	CONECTOR TIPO BOX RETO 1,1/4"	un	10,00
17.6.11	CAIXA DE DERIVAÇÃO EM PVC, 4x2"	un	32,00

AGAH SERVIÇOS E LOCAÇÕES DE EQUIPAMENTOS (EIREL)
18.118.064/0001-67
R HERMAN LIMA N 1 COMPENSA/MAANAUS-AM
ADRIANO99890083@GMAIL.COM

Paulo

Este documento encontra-se registrado no Conselho Regional de Engenharia e Agronomia do Amazonas, vinculado à Certidão nº 974019/2021, emitida em 24/03/2021



Certidão nº 974019/2021
24/03/2021, às 15:11
Chave de impressão: e35Y3

O documento neste ato registrado foi emitido em 22/03/2021 e contém 14 folhas



AGAH

17.6.12	CAIXA DE DERIVAÇÃO EM PVC, 4x4"	un	18,00
17.6.13	CAIXA OTOGONAL EM PVC, 4x4"	un	134,00
17.6.14	CAIXA DE LIGAÇÃO EM ALUMÍNIO SILÍCIO INJETADO - CONDULETE 3/4"	un	34,00
17.6.15	CAIXA DE LIGAÇÃO EM ALUMÍNIO SILÍCIO INJETADO - CONDULETE 1"	un	2,00
17.6.16	CAIXA DE LIGAÇÃO EM ALUMÍNIO SILÍCIO INJETADO - CONDULETE 1 1/4"	un	4,00
17.6.17	CAIXA DE DERIVAÇÃO EM AÇO, REVESTIMENTO EM EPÓXI, TAMANHO 15X15cm.	un	1,00
17.6.18	CAIXA DE DERIVAÇÃO EM AÇO, REVESTIMENTO EM EPÓXI, TAMANHO 10X10cm.	un	10,00
17.6.19	CAIXA DE DERIVAÇÃO EM ALUMÍNIO, REVESTIMENTO EM EPÓXI, TAMANHO 15X15cm.	un	1,00
17.6.20	CAIXA DE DERIVAÇÃO EM ALUMÍNIO, REVESTIMENTO EM EPÓXI, TAMANHO 10X10cm.	un	2,00
17.6.21	CAIXA DE DERIVAÇÃO EM ALUMÍNIO, REVESTIMENTO EM EPÓXI, TAMANHO 20X20cm.	un	2,00
17.6.22	INTERRUPTOR COM UMA TECLA SIMPLES 10A/250V	un	49,00
17.6.23	SAÍDA HORIZONTAL PARA ELETRODUTO Ø3/4"	un	22,00
17.6.24	SAÍDA HORIZONTAL PARA ELETRODUTO Ø1"	un	6,00
17.6.25	CABO ELÉTRICO NÃO HALOGENADO, 450/750V, SEÇÃO NOMINAL 1,5mm ²	m	30,00
17.6.26	CABO ELÉTRICO NÃO HALOGENADO, 450/750V, SEÇÃO NOMINAL 2,5mm ²	m	1.800,00
17.6.27	CABO ELÉTRICO NÃO HALOGENADO, 0,6/1KV, SEÇÃO NOMINAL 2,5mm ²	m	2.000,00
17.6.28	LUMINÁRIA DE EMBUTIR EM FORRO MODULAR, PARA QUATRO LÂMPADAS LED T5 DE 10W.	un	70,00
17.6.29	LUMINÁRIA CIRCULAR DE SOBREPOR PARA DUAS LÂMPADAS LED COMPACTAS DE 14W.	un	12,00
17.6.30	LUMINÁRIA CIRCULAR DE EMBUTIR PARA DUAS LÂMPADAS LED COMPACTAS DE 18W.	un	12,00
17.6.31	LUMINÁRIA QUADRADA DE EMBUTIR EM FORRO DE GESSO PARA DUAS LÂMPADAS LED COMPACTAS DE 18W.	un	7,00
17.6.32	LUMINÁRIA DE EMBUTIR EM FORRO MODULAR, PARA QUATRO LÂMPADAS LED T5 DE 14W.	un	5,00
17.6.33	BLOCO AUTÔNOMO DE EMERGÊNCIA, COM DUAS LÂMPADAS LED DE 8W - AUTONOMIA SUPERIOR A 1 HORA - MODELO FLUXEON FL2/11SE AC RM 8X7 DA AUREON OU EQUIVALENTE TÉCNICO COM CARACTERÍSTICAS IGUAIS OU SUPERIORES	un	16,00
17.6.34	BLOCO AUTÔNOMO DE EMERGÊNCIA, COM DUAS LÂMPADAS LED COMPACTAS DE 8W COM INDICAÇÃO DE SAÍDA - MOD. 8LF-11/27 DA AUREON OU EQUIPAMENTO COM CARACTERÍSTICAS TÉCNICAS EQUIVALENTES OU SUPERIORES	un	16,00
17.6.35	PROJETOR DE SOBREPOR ORIENTÁVEL, COM UMA LÂMPADA DE VAPOR METÁLICO DE 150W, REFERÊNCIA: GUAPI DA ITAIM OU EQUIPAMENTO COM CARACTERÍSTICAS TÉCNICAS EQUIVALENTES OU SUPERIORES (COMPLETA, INCLUINDO LÂMPADAS, REATORES, ETC)	un	5,00
17.6.36	LUMINÁRIA BALIZADORA QUADRADA EM INOX ESCOVADO COM LED DE EMISSÃO DIFUSA PARA EMBUTIR NO PISO, COM PROTEÇÃO IP-67, REFERÊNCIA: MARK DO FABRICANTE LEDPLUS OU EQUIPAMENTO COM CARACTERÍSTICAS TÉCNICAS EQUIVALENTES OU SUPERIORES (COMPLETA, INCLUINDO LÂMPADAS, ETC)	un	3,00
17.6.37	LUMINÁRIA TIPO SPOT ORIENTÁVEL NA COR PRETA, PARA UMA LÂMPADA PAR 20 DE 50W, REFERÊNCIA: CRETA DO FABRICANTE ITAIM OU EQUIPAMENTO COM CARACTERÍSTICAS TÉCNICAS EQUIVALENTES OU SUPERIORES (COMPLETA, INCLUINDO LÂMPADAS, ETC)	un	3,00
17.6.38	LUMINÁRIA BALIZADORA DE EMBUTIR COM GRADE FRONTAL DE PROTEÇÃO, COM UMA LÂMPADA LED COMPACTA DE 10W, REFERÊNCIA: PIROPO DO FABRICANTE ITAIM OU EQUIPAMENTO COM CARACTERÍSTICAS TÉCNICAS EQUIVALENTES OU SUPERIORES (COMPLETA, INCLUINDO LÂMPADAS, ETC)	un	14,00
17.6.39	POSTE EM AÇO GALVANIZADO COM 4,5m COM UMA PÉTALA PARA UMA LÂMPADA VAPOR SÓDIO 70W, MODELO EL-10-1107 DA EVERLIGHT OU EQUIPAMENTO COM CARACTERÍSTICAS TÉCNICAS EQUIVALENTES OU SUPERIORES (COMPLETA, INCLUINDO LÂMPADAS, REATORES, ETC)	un	1,00
17.6.40	POSTE TELEFÔNICO RETO COM 6,0 METROS DE ALTURA EM AÇO GALVANIZADO COM ESPAÇO INTERNO PARA A INSTALAÇÃO DOS CONDUTORES DE ALIMENTAÇÃO, REF SBP-800B/60GJ DO FABRICANTE SHOMEI OU EQUIPAMENTO COM CARACTERÍSTICAS TÉCNICAS EQUIVALENTES OU SUPERIORES	un	1,00
17.6.41	PROJETOR EM ALUMÍNIO COM REFRACTOR PLANO EM CRISTAL TEMPERADO COM UMA LÂMPADA DE VAPOR METÁLICO DE 150W, REF. SBE - 422 DO FABRICANTE SHOMEI OU EQUIPAMENTO COM CARACTERÍSTICAS TÉCNICAS EQUIVALENTES OU SUPERIORES	un	1,00
17.6.42	LUMINÁRIA CIRCULAR DE EMBUTIR COM FOCO ORBITAL (GIRO 360°) PARA 12 LEDS. REFERÊNCIA: REF. SATURNO 12 DA ITAIM OU EQUIPAMENTO COM CARACTERÍSTICAS TÉCNICAS EQUIVALENTES OU SUPERIORES ÀS CONTIDAS NO CADERNO DE ESPECIFICAÇÕES (COMPLETA)	un	2,00
17.6.43	SENSOR DE FOTOCELULA	un	4,00
17.6.44	SENSOR DE PRESENÇA DE EMBUTIR INFRA-VERMELHO	un	2,00
17.6.45	CAIXA DE PASSAGEM EM ALVENARIA 30X30X50	m ²	1,82
17.7	ATELAMENTO		
17.7.1	ELETRODUTO DE AÇO GALVANIZADO COM ACESSÓRIOS E CONEXÕES 1"	m	21,00

AGAH SERVIÇOS E LOCAÇÕES DE EQUIPAMENTOS EIRELI
18.118.064/0001-57
R HERMAN LIMA N 1 COMPENSA/MANAUS-AM
ADRIANO9990083@GMAIL.COM

Este documento encontra-se registrado no Conselho Regional de Engenharia e Agronomia do Amazonas, vinculado à Certidão nº 974019/2021, emitida em 24/03/2021



Certidão nº 974019/2021
24/03/2021, às 15:11
Chave de Impressão: a35Y3

O documento neste ato registrado foi emitido em 22/03/2021 e contém 14 folhas



AGAH

17.7.2	ELETRODUTO GALVANIZADO COM ACESSÓRIOS E CONEXÕES - 3/4"	m	30,00
17.7.3	ELETRODUTO PVC ROSCAVEL COM ACESSÓRIOS E CONEXÕES 3/4"	m	179,00
17.7.4	ELETRODUTO PVC ROSCAVEL COM ACESSÓRIOS E CONEXÕES 1"	m	48,00
17.7.5	CAIXA DE DERIVAÇÃO EM ALUMÍNIO, REVESTIMENTO EM EPÓXI, TAMANHO 15X15cm.	un	4,00
17.7.6	CAIXA DE DERIVAÇÃO EM AÇO, REVESTIMENTO EM EPÓXI, TAMANHO 15X15cm.	un	7,00
17.7.7	PRESSILHA EM LATÃO ESTANHADO PARA FIXAÇÃO DIRETA DE CABOS COM Ø6mm ² EM ELETROCALHA	un	40,00
17.7.8	CORDOALHA DE #6,0mm ²	m	130,00
17.7.9	CORDOALHA DE #16,0mm ²	m	50,00
17.7.10	CORDOALHA DE #50,0mm ²	m	72,00
17.7.11	CORDOALHA DE #35,0mm ²	m	140,00
17.7.12	CAIXA DE PASSAGEM EM ALVENARIA COM TAMPA DE FERRO FUNDIDO T-16	un	14,00
17.7.13	TERMINAL DE COMPRESSÃO EM LATÃO PARA CABO 50mm ²	un	1,00
17.7.14	HASTES DE ATERRAMENTO COBREADAS - ALTA CAMADA Ø5/8"x3,0m	un	11,00
17.7.15	CARTUCHO Ø90	un	11,00
17.7.16	CONECTOR TIPO GP 1426 PARA CABO DE 6,00MM ²	un	6,00
17.7.17	TERMINAL DE COMPRESSÃO EM LATÃO PARA CABO 8mm ²	un	20,00
17.7.18	TERMINAL DE COMPRESSÃO EM LATÃO PARA CABO 16MM ²	un	2,00
17.7.19	BARRA DE EQUALIZAÇÃO SECUNDARIA - TMGB	un	1,00
17.7.20	BARRA DE EQUALIZAÇÃO PRINCIPAL - BEP	un	1,00
17.7.21	ALICATES PARA SOLDA EXOTÉRMICA Z-201	un	1,00
17.7.22	MOLDE HCL 5/8 50-5	un	1,00
17.7.23	TERMINAL AÉREO H=300mm PARA SPDA	un	7,00
17.7.24	FIXADOR UNIVERSAL EM LATÃO ESTANHADO P/ CABOS 18 A 35mm ²	un	11,00
17.7.25	PRESSILHA EM LATÃO P/ CABOS 18 A 35mm ²	un	110,00
17.7.26	CAPTOR FRANKLIN COM BASE EM LATÃO, PONTAS E PARAFUSOS EM INOX	un	1,00
17.7.27	MASTRO TELESCÓPIO 6M (3M X 2" + 3M X 1.1/2")	un	1,00
17.7.28	ABRACADEIRA-GUIA SIMPLES - MASTRO DE 1.1/2" E UMA DESCIDA	un	4,00
17.7.29	ABRACADEIRA-GUIA REFORÇADA - MASTRO DE 1.1/2" E UMA DESCIDA	un	4,00
17.7.30	CONECTOR DE PRESSÃO TIPO BPLIT BOLT PARA CABO 35MM ²	un	7,00
17.7.31	CONJUNTO DE ESTAIS TUBULARES TIPO RÍGIDO 2M PARA MASTRO	un	1,00
17.7.32	SINALIZADOR DUPLO COM DUAS LÂMPADAS	un	1,00
17.7.33	SUORTE DO SINALIZADOR	un	1,00
17.7.34	BASE PARA MASTRO DO CAPTOR FRANKLIN	un	1,00
18 - INSTALAÇÕES DE TELECOMUNICAÇÕES			
18.1	ELETRODUTO GALVANIZADO COM ACESSÓRIOS E CONEXÕES 1"	m	117,00
18.2	ELETRODUTO DE AÇO GALVANIZADO COM ACESSÓRIOS E CONEXÕES 1.1/4"	m	24,00
18.3	ELETRODUTO DE AÇO GALVANIZADO COM ACESSÓRIOS E CONEXÕES 1.1/2"	m	48,00
18.4	ELETRODUTO PVC ROSCAVEL COM ACESSÓRIOS E CONEXÕES 1"	m	96,00
18.5	ELETRODUTO PVC ROSCAVEL COM ACESSÓRIOS E CONEXÕES 1.1/2"	m	48,00
18.6	ELETRODUTO PVC ROSCAVEL COM ACESSÓRIOS E CONEXÕES 1.1/4"	m	24,00
18.7	ELETROCALHA LISA COM TAMPA 100x50	m	45,00
18.8	CURVA HORIZONTAL 90° - 100x50mm	un	4,00
18.9	CURVA VERTICAL EXTERNA 90° - 100x50MM	un	2,00
18.10	CURVA VERTICAL INTERNA 90° - 100x50MM	un	2,00
18.11	JUNÇÃO SIMPLES 50mm.	un	62,00
18.12	TERMINAL DE FECHAMENTO	un	2,00
18.13	SAÍDA HORIZONTAL PARA ELETRODUTO Ø1"	un	16,00
18.14	SAÍDA HORIZONTAL PARA ELETRODUTO Ø1.1/4"	un	6,00
18.15	CAIXA DE DERIVAÇÃO EM AÇO, REVESTIMENTO EM EPÓXI, TAMANHO 15X15CM.	un	19,00
18.16	CAIXA DE DERIVAÇÃO EM ALUMÍNIO, REVESTIMENTO EM EPÓXI, TAMANHO 15X15cm.	un	6,00
18.17	CAIXA DE DERIVAÇÃO EM AÇO, REVESTIMENTO EM EPÓXI, TAMANHO 20X20cm.	un	4,00
18.18	CAIXA DE DERIVAÇÃO EM ALUMÍNIO, REVESTIMENTO EM EPÓXI, TAMANHO 20X20cm.	un	3,00
18.19	CABO UTP 4 PARES CAT 6 LSZH (NÃO HALOGENADO COM BAIXA EMISSÃO DE FUMAÇA)	m	3.200,00
18.20	LINE CORD, 300CM, EM CABO EXTRA FLEXÍVEL METÁLICO UTP, CATEGORIA 6 C/ 2 CONECTORES MACHO RJ-45 CAT. 6 NAS EXTREMIDADES	un	100,00
18.21	PATCH CORD, 150CM, EM CABO EXTRA FLEXÍVEL METÁLICO UTP, CATEGORIA 6 C/ 2 CONECTORES MACHO RJ-45 CAT. 6 NAS EXTREMIDADES	un	100,00
18.22	CERTIFICAÇÃO DO CABEAMENTO ESTRUTURADO	un	99,00
18.23	CAIXA DE DERIVAÇÃO EM PVC, 4x2"	un	11,00
18.24	CAIXA DE DERIVAÇÃO EM PVC, 4x4"	un	35,00
18.25	RACK PADRÃO, 30U P/ A BALA TÉCNICA	un	1,00
18.26	PATCH PANEL CATEGORIA 6-24 POSIÇÕES	un	6,00

AGAH SERVIÇOS E LOCAÇÕES DE EQUIPAMENTOS EIRELI
 18.118.664/0001-57
 R HERMAN LIMA N 1 COMPENSA/MANAUS-AM
 ADRIANO9989083@GMAIL.COM

Este documento encontra-se registrado no Conselho Regional de Engenharia e Agronomia do Amazonas, vinculado à Certidão nº 974019/2021, emitida em 24/03/2021



Certidão nº 974019/2021
 24/03/2021, 15:11
 Chave de impressão: 636Y3

O documento neste ato registrado foi emitido em 22/03/2021 e contém 14 folhas

Handwritten signature

Handwritten signature



Handwritten mark

AGAH

18.27	ORGANIZADORES DE CABO	un	6,00
18.28	RÉGUA DE TOMADAS	un	1,00
18.29	BANDEJA PADRÃO 18"	un	1,00
18.30	QUADRO DE TELEFONE DE SOBREPOR PARA ABASTECIMENTO, PADRÃO TELEBRÁS, 400X400X158 MM, INCLUINDO BARRA DE ATERRAMENTO P/ O ABASTECIMENTO.	un	1,00
18.31	CABO TELEFÔNICO CCI 50 - 30 PARES	m	52,00
18.32	CONECTOR MÓDULAR DE 8 VIAS FEMEA RJ-45 CATEGORIA 6	un	100,00
18.33	CAIXA DE PASSAGEM EM ALVENARIA COM TAMPA DE FERRO FUNDIDO T-16	un	4,00
19	INSTALAÇÕES ESPECIAIS - AR CONDICIONADO E VENTILAÇÃO MECÂNICA		
19.5	BASE EM CONCRETO PARA CONDENSADORA	m²	0,50
19.2	SISTEMA DE CLIMATIZAÇÃO VRP		
19.2.1	INSTALAÇÃO DAS UNIDADES EVAPORADORAS COM VÁLVULA DE CONTROLE E DE BLOQUEIO E CARGA DE GÁS REFRIGERANTE, CONFORME ESPECIFICAÇÃO.	un	28,00
19.2.2	INSTALAÇÃO DAS UNIDADES RECUPERADORAS DE CALOR, CONFORME ESPECIFICAÇÃO.	un	6,00
19.2.3	INSTALAÇÃO DO SISTEMA DE AUTOMAÇÃO E ACESSÓRIOS, CONFORME ESPECIFICAÇÃO.	un	2,00
19.2.4	FORNECIMENTO DE REDE DE DUTOS EM PVC 250MM ISOLADOS COM MANTA ELASTOMÉRICA E INSTALAÇÃO DO SISTEMA DE DISTRIBUIÇÃO DE AR E FILTRAGEM, CONFORME ESPECIFICAÇÃO.	m	34,09
19.2.5	FORNECIMENTO DE REDE DE DUTOS EM PVC 150MM ISOLADOS COM MANTA ELASTOMÉRICA E INSTALAÇÃO DO SISTEMA DE DISTRIBUIÇÃO DE AR E FILTRAGEM, CONFORME ESPECIFICAÇÃO.	m	29,82
19.2.6	FORNECIMENTO DE REDE DE DUTOS EM PVC 100MM ISOLADOS COM MANTA ELASTOMÉRICA E INSTALAÇÃO DO SISTEMA DE DISTRIBUIÇÃO DE AR E FILTRAGEM, CONFORME ESPECIFICAÇÃO.	m	20,50
19.2.7	FORNECIMENTO DE REDE DE DUTOS FLEXÍVEL 100X1000MM ISOLADOS COM LÃ DE VIDRO 25MM	m	36,10
19.2.8	INSTALAÇÃO DOS VENTILADORES, CONFORME ESPECIFICAÇÃO.	un	2,00
19.2.9	FORNECIMENTO E INSTALAÇÃO DE ALIMENTAÇÃO ELÉTRICA ENTRE EVAPORADORAS/CONDENSADORAS E QUADROS DE DISTRIBUIÇÃO	m	908,94
19.2.10	FORNECIMENTO E INSTALAÇÃO DE ELETRODUTO RÍGIDO DA ELETROCALHA À EVAPORADORA	m	41,43
19.2.11	QUADRO DE DISTRIBUIÇÃO DE ENERGIA DE EMBUTIR, EM CHAPA METÁLICA, PARA 18 DISJUNTORES TERMOMAGNÉTICOS MONOPOLARES, COM BARRAMENTO TRIFÁSICO E NEUTRO, FORNECIMENTO E INSTALAÇÃO	un	1,00
19.2.12	DISJUNTOR TERMOMAGNÉTICO MONOPOLAR PADRÃO NEMA (AMERICANO) 10 A 30A 220V, FORNECIMENTO E INSTALAÇÃO	un	12,00
19.2.13	DISJUNTOR TERMOMAGNÉTICO TRIPOLAR PADRÃO NEMA (AMERICANO) DE 10 A 50 A, FORNECIMENTO E INSTALAÇÃO	un	2,00
19.2.14	DISJUNTORES DIFERENCIAIS DOS QUADROS DE DISTRIBUIÇÃO	un	3,00
19.2.15	DUTO ESPIRAL FLEXÍVEL SINGELO PEAD, KANAFLEX OU EQUIVALENTE, ENTERRADO PARA ALIMENTAÇÃO ELÉTRICA ATÉ O QUADRO GERAL	m	110,00
19.2.16	FORNECIMENTO E INSTALAÇÃO DE REDE DE DRENAGEM PVC SOLDÁVEL 25MM ISOLADOS COM BORRACHA ELASTOMÉRICA E CONEXÕES, CONFORME ESPECIFICAÇÃO.	m	72,00
19.2.17	FORNECIMENTO E INSTALAÇÃO DE REDE DE DRENAGEM PVC SOLDÁVEL 40MM ISOLADOS COM BORRACHA ELASTOMÉRICA E CONEXÕES, CONFORME ESPECIFICAÇÃO.	m	203,00
19.2.18	FORNECIMENTO E INSTALAÇÃO DE TUBO DE COBRE Ø 1/4" COM ISOLAMENTO TÉRMICO BORRACHA ELASTOMÉRICA E CONEXÕES, CONFORME ESPECIFICAÇÃO	m	87,00
19.2.19	FORNECIMENTO E INSTALAÇÃO DE TUBO DE COBRE Ø 3/8" COM ISOLAMENTO TÉRMICO BORRACHA ELASTOMÉRICA E CONEXÕES, CONFORME ESPECIFICAÇÃO	m	61,00
19.2.20	FORNECIMENTO E INSTALAÇÃO DE TUBO DE COBRE Ø 1/2" COM ISOLAMENTO TÉRMICO BORRACHA ELASTOMÉRICA E CONEXÕES, CONFORME ESPECIFICAÇÃO	m	51,80
19.2.21	FORNECIMENTO E INSTALAÇÃO DE TUBO DE COBRE Ø 5/8" COM ISOLAMENTO TÉRMICO BORRACHA ELASTOMÉRICA E CONEXÕES, CONFORME ESPECIFICAÇÃO	m	120,00
19.2.22	FORNECIMENTO E INSTALAÇÃO DE TUBO DE COBRE Ø 3/4" COM ISOLAMENTO TÉRMICO BORRACHA ELASTOMÉRICA E CONEXÕES, CONFORME ESPECIFICAÇÃO	m	35,00
19.2.23	FORNECIMENTO E INSTALAÇÃO DE TUBO DE COBRE Ø 7/8" COM ISOLAMENTO TÉRMICO BORRACHA ELASTOMÉRICA E CONEXÕES, CONFORME ESPECIFICAÇÃO	m	21,85
19.2.24	FORNECIMENTO E INSTALAÇÃO DE TUBO DE COBRE Ø 1" COM ISOLAMENTO TÉRMICO BORRACHA ELASTOMÉRICA E CONEXÕES, CONFORME ESPECIFICAÇÃO	m	12,80
19.2.25	FORNECIMENTO E INSTALAÇÃO DE TUBO DE COBRE Ø 1 1/8" COM ISOLAMENTO TÉRMICO BORRACHA ELASTOMÉRICA E CONEXÕES, CONFORME ESPECIFICAÇÃO	m	23,00

AGAH SERVIÇOS E LOCAÇÕES DE EQUIPAMENTOS EIRELI

18.118.064/0001-57

R HERMAN LIMA N 1 COMPENSA/MANAUAS-AM
ADRIANO95890053@GMAIL.COM

Este documento encontra-se registrado no Conselho Regional de Engenharia e Agronomia do Amazonas, vinculado à Certidão nº 974019/2021, emitida em 24/03/2021

Certidão nº 974019/2021
24/03/2021, às 15:11

Chave de Impressão: 835Y3

O documento neste ato registrado foi emitido em 22/03/2021 e contém 14 folhas



54

AGAH

19.2.26	DERIVAÇÃO DE COBRE VRF (MODELO E102SNB) HITACHI OU EQUIVALENTE	un	14,00
19.2.27	DERIVAÇÃO DE COBRE VRF (MODELO E242SNB) HITACHI OU EQUIVALENTE	un	2,00
19.2.28	TESTE DE ESTANQUEIDADE PARA TODO O SISTEMA	un	1,00
19.2.29	TESTE DE VÁCUO PARA TODO O SISTEMA	un	1,00
19.2.30	TESTES DE OPERAÇÃO E DESEMPENHO PARA TODO O SISTEMA	un	1,00
19.2.31	CONFIGURAÇÃO DO CONJUNTO UNIDADE CONDENSADORA E UNIDADE EVAPORADORA, INCLUSIVE INTERLIGAÇÃO COM A AUTOMAÇÃO	un	28,00
20	INSTALAÇÕES ESPECIAIS - PREVENÇÃO E COMBATE A INCÊNDIO		
20.1	PLACA DE SINALIZAÇÃO DE EMERGENCIA NBR 13434-2 CODIGOS DIVERSOS	un	15,00
20.2	EXTINTOR DE CO2 6KG - FORNECIMENTO E INSTALAÇÃO	un	2,00
20.3	EXTINTOR INCENDIO TP PO QUIMICO 4KG FORNECIMENTO E COLOCACAO	un	2,00
20.4	EXTINTOR INCENDIO AGUA-PRESSURIZADA 10L INCL SUPORTE PAREDE CARGA COMPLETA FORNECIMENTO E COLOCACAO	un	4,00
20.5	GLP		
20.5.1	TUBO DE AÇO GALVANIZADO 1/2" COM CONEXÕES	m	15,00
20.5.2	VÁLVULA P13	un	1,00
20.5.3	MANGUEIRA FLEXÍVEL METÁLICA DE LIGAÇÃO EQUIPAMENTO A VÁLVULA DE ESTAGIO ÚNICO	un	1,00
20.5.4	MANGUEIRA FLEXÍVEL METÁLICA DE LIGAÇÃO DO MAIN-FULL ACS BOTTÕES P45	un	2,00
20.5.5	REGISTRO FECHO RÁPIDO 1/2"	un	3,00
20.5.8	REGULADOR DE ALTA PRESSÃO GLP (1º ESTAGIO)	un	1,00
20.5.7	TERMINAL 1/2" Ø 11,80MM (PARA MANGUEIRA 3/8)	un	1,00
20.5.8	ABRACADEIRA PARA MANGUEIRA 3/8	un	2,00
20.5.9	BOTTÕES P45	un	2,00
21	INSTALAÇÕES ESPECIAIS - SISTEMA DE CONTROLE DE ACESSO, CFTV, SONORIZAÇÃO E TV COLETIVA		
21.1	SISTEMA DE CONTROLE DE ACESSO E CFTV		
21.1.1	ELETRODUTO AÇO GALVANIZADO C/ COSTURA Ø1" C/ ACESSÓRIOS E CONEXÕES	m	89,00
21.1.2	ELETROCALHA PERFURADA OU LISA COM TAMPA 100x50mm	m	21,00
21.1.3	CURVA VERTICAL EXTERNA 90° - 100x50mm	un	2,00
21.1.4	CURVA HORIZONTAL 90° - 100x50MM	un	2,00
21.1.5	TERMINAL DE FECHAMENTO	un	1,00
21.1.6	JUNÇÃO INTEGRAL 100x50mm	un	12,00
21.1.7	CAIXA DE DERIVAÇÃO EM AÇO, REVESTIMENTO EM EPÓXI, TAMANHO 15X15cm.	un	15,00
21.1.8	SAÍDA HORIZONTAL PARA ELETRODUTO Ø1"	un	7,00
21.1.9	CABO UTP 4 PARES CAT 6E LSZH (NÃO HALOGENADO COM BAIXA EMISSÃO DE FUMAÇA)	m	620,00
21.1.10	CONECTOR TIPO BOX RETO 1"	un	47,00
21.1.11	CAIXA DE LIGAÇÃO EM ALUMÍNIO SILÍCIO INJETADO - CONDULETE 1"	un	17,00
22	INSTALAÇÕES ESPECIAIS - SONORIZAÇÃO E TV COLETIVA		
22.1	ELETRODUTO AÇO GALVANIZADO C/ COSTURA 1/2" C/ ACESSÓRIOS E CONEXÕES	m	15,00
22.2	ELETRODUTO AÇO GALVANIZADO C/ COSTURA 1.1/4" C/ ACESSÓRIOS E CONEXÕES	m	21,00
22.3	ELETRODUTO AÇO GALVANIZADO C/ COSTURA 1" C/ ACESSÓRIOS E CONEXÕES	m	114,00
22.4	ELETRODUTO PVC RÍGIDO Ø 1/2" C/ ACESSÓRIOS E CONEXÕES	m	3,00
22.5	ELETRODUTO PVC RÍGIDO Ø 1" C/ ACESSÓRIOS E CONEXÕES	m	15,00
22.6	CAIXA DE PASSAGEM EM AÇO 10X10CM	un	1,00
22.7	CAIXA DE PASSAGEM EM AÇO 15X15CM	un	20,00
22.8	CAIXA DE PASSAGEM EM AÇO 30X30CM	un	1,00
22.9	CAIXA DE PASSAGEM EM AÇO 40X40CM	un	1,00
22.10	CAIXA DE DERIVAÇÃO DE PVC, 4X4"	un	13,00
22.11	CONECTOR BOX RETO Ø1"	m	14,00
22.12	CABO RG6 75 OHMS - KMP 401.086	m	380,00
22.13	CAIXA DE LIGAÇÃO EM ALUMÍNIO SILÍCIO INJETADO 1"	un	7,00
22.14	PLUG BNC FÊMEA PARA ANTENA	un	22
22.15	CABO COAXIAL RG 59 - 75 OHMS, C/ MÍNIMO 80% DE	m	10
22.16	SUPORTE P/ ANTENA EXTERNA, TRIPÉ EM ALUMÍNIO C/REFORÇO 3/4" - MAGICOLOR	un	4,00
22.17	RÉGUA DE TOMADAS 2P+T C/ 04 TOMADAS - TAUNUS AA601	un	1,00
22.18	CAIXA DE PASSAGEM EM POLIÉSTER REFORÇADO 16 X16CM - TAUNUS	un	2,00
22.19	DIVISORES - WADT WDI	un	4,00
22.20	DIVISORES - WADT WDI	un	3,00
22.21	DIVISORES - WADT WDI	un	5,00

AGAH SERVIÇOS E LOCAÇÕES DE EQUIPAMENTOS EIRELI
 18.118.064/0001-57
 R HERMAN LIMA N 1 COMPENSA/MANAUS-AM
 ADRIANO9880083@GMAIL.COM

Este documento encontra-se registrado no Conselho Regional de Engenharia e Agronomia do Amazonas, vinculado à Certidão nº 974019/2021, emitida em 24/03/2021



Certidão nº 974019/2021
 24/03/2021, 15:11
 Chave de impressão: a35Y3

O documento neste ato registrado foi emitido em 22/03/2021 e contém 14 folhas



AGAH

22.22	EMENDA FÊMEA X FÊMEA TIPO F, P/ CABO RG-6 - WADT E-75	un	15,00
22.23	TERMINAÇÃO C/ RESISTOR NÃO INDUTIVO TIPO F - WADT T-75	un	6,00
22.24	CONECTOR F MACHO RETO CABO CRIMPAGEM RG-6, PINO FIXO	un	50,00
22.25	DIPLEX - WADT WVU-75	un	1,00
22.26	ANTENA VHF - BANDA 1 (CANAIS BAIXOS) - PROELETRONIC PQV1-1000	un	1,00
22.27	ANTENA VHF - BANDA 3 (CANAIS ALTOS) - PROELETRONIC PQV3-1000	un	1,00
22.28	ANTENA UHF BANDA TOTAL LOG HDTV - DIGITAL ANALÓGICA 1 PROELETRONIC POUT-1000	un	1,00
22.29	FILTRO MISTURADOR - WADT WRM-10	un	1,00
22.30	AMPLIFICADOR - WADT WCAT-34	un	1,00
22.31	PROCESSADOR E CONVERSOR - WADT WCU-4M	un	1,00
22.32	MISCELÂNEA DE MATERIAIS DE INSTALAÇÃO (CJ)- MOD. DIVERSOS - DIVERSOS (INCLINDO, MONTAGEM DOS EQUIPAMENTOS, PROJETO "AS BUILT", MONTAGEM DA DOCUMENTAÇÃO TÉCNICA E TREINAMENTO DE PESSOAL)	un	1,00
22.33	CABO UTP 4 PARES CAT 6E LSZH (NÃO HALOGENADO COM BAIXA EMISSÃO DE FUMAÇA)	m	15,00
23 - INSTALAÇÕES HIDRAULICAS E SANITÁRIAS			
23.1 - ÁGUA FRIA			
23.1.1	TUBO PVC BRANCO SOLDÁVEL Ø20mm, INCLUSIVE CONEXÕES E ACESSÓRIOS	m	21,00
23.1.2	TUBO PVC BRANCO SOLDÁVEL Ø25mm, INCLUSIVE CONEXÕES E ACESSÓRIOS	m	141,00
23.1.3	TUBO PVC BRANCO SOLDÁVEL Ø32mm, INCLUSIVE CONEXÕES E ACESSÓRIOS	m	25,00
23.1.4	TUBO PVC BRANCO SOLDÁVEL Ø40mm, INCLUSIVE CONEXÕES E ACESSÓRIOS	m	49,00
23.1.5	TUBO PVC BRANCO SOLDÁVEL Ø50mm, INCLUSIVE CONEXÕES E ACESSÓRIOS	m	24,00
23.1.6	TUBO PVC BRANCO SOLDÁVEL Ø60mm, INCLUSIVE CONEXÕES E ACESSÓRIOS	m	30,00
23.1.7	TUBO PVC BRANCO SOLDÁVEL Ø75mm, INCLUSIVE CONEXÕES E ACESSÓRIOS	m	36,00
23.1.8	REGISTRO DE GAVETA Ø3/4"	un	7,00
23.1.9	REGISTRO DE GAVETA Ø1"	un	5,00
23.1.10	REGISTRO DE GAVETA Ø1,1/4"	un	5,00
23.1.11	REGISTRO DE GAVETA Ø2"	un	1,00
23.1.12	REGISTRO DE GAVETA Ø2,1/2"	un	2,00
23.1.13	REGISTRO ESFERA SOLDÁVEL EM PVC Ø3/4"	un	2,00
23.1.14	REGISTRO ESFERA SOLDÁVEL EM PVC 1"	un	5,00
23.1.16	REGISTRO ESFERA SOLDÁVEL EM PVC 1,1/4"	un	5,00
23.1.16	TORNEIRA BOIA Ø3/4"	un	2,00
23.1.17	TUBO DE DESCARGA 38MM	m	5,00
23.1.18	VALVULA DE DESCARGA Ø1,1/4"	un	5,00
23.1.19	VALVULA DE PÉ COM CRIVO EM PVC 1,1/4"	un	2,00
23.1.20	VALVULA DE RETENÇÃO 1"	un	2,00
23.1.21	UNIÃO SOLDÁVEL EM PVC 1,1/4"	un	2,00
23.1.22	UNIÃO SOLDÁVEL EM PVC 1"	un	2,00
23.1.23	REGISTRO DE PRESSÃO Ø1/2"	un	3,00
23.1.24	HIDROMETRO Ø3/4" COM ABRIGO E TAMPA T-33 PADRÃO	un	1,00
23.1.25	CAIXA DE PASSAGEM EM ALVENARIA COM TAMPA T-18 EM FERRO FUNDIDO COM REGISTRO E TORNEIRA METÁLICA PARA JARDIM	un	4,00
23.1.26	BOIA ELETRÔNICA	un	2,00
23.1.27	BOMBA DE RECALQUE DE ÁGUA FRIA - MOD. BC-Ø1T POT. 1/3 CV FAB. SCHNEIDER BOMBAS 380V	un	2,00
23.2 - ESGOTO			
23.2.1	TUBO PVC ESGOTO Ø40mm, INCLUSIVE CONEXÕES E ACESSÓRIOS	m	6,00
23.2.2	TUBO PVC ESGOTO Ø50mm, INCLUSIVE CONEXÕES E ACESSÓRIOS	m	66,00
23.2.3	TUBO PVC ESGOTO Ø100mm, INCLUSIVE CONEXÕES E ACESSÓRIOS	m	99,00
23.2.4	CAIXA SIFONADA 150x50x50mm EM PVC REFORÇADA COM CAIXILHO ABRE E FECHA	un	13,00
23.2.5	CAIXA SIFONADA 150x50x50mm EM PVC REFORÇADA COM TAMPA LISA EM ALUMÍNIO	un	1,00
23.2.6	CAIXA DE GORDURA EM PVC FAB. TIGRE OU EQUIVALENTE TÉCNICO	un	1,00
23.2.7	TERMINAL DE VENTILAÇÃO 60mm	un	7,00
23.2.8	CAIXA DE INSPEÇÃO EM ALVENARIA 600X500MM COM TAMPA T-33	un	7,00
23.3 - ÁGUAS PLUVIAIS			
23.3.1	TUBO PVC 200MM REFORÇADO, INCLUSIVE CONEXÕES E ACESSÓRIOS	m	15,00
23.3.2	TUBO PVC 150MM REFORÇADO, INCLUSIVE CONEXÕES E ACESSÓRIOS	m	63,00
23.3.3	TUBO PVC 100MM REFORÇADO, INCLUSIVE CONEXÕES E ACESSÓRIOS	m	53,00
23.3.4	TUBO PVC 75MM REFORÇADO, INCLUSIVE CONEXÕES E ACESSÓRIOS	m	1,00
23.3.5	TUBO PARA DRENO 65MM, INCLUSIVE CONEXÕES E ACESSÓRIOS	m	33,00
23.3.6	CAMADA DE MANTA BDM PARA DRENAGEM DO JARDIM	m²	52,00

AGAH SERVIÇOS E LOCAÇÕES DE EQUIPAMENTOS ERETI
 18.118.084/0001-57
 R HERMAN LIMA N 3 COMPENSA/MAANAUS-AM
 ADRIANO79990083@GMAIL.COM

J
Paul

Este documento encontra-se registrado no Conselho Regional de Engenharia e Agronomia do Amazonas, vinculado à Certidão nº 974019/2021, emitida em 24/03/2021



Certidão nº 974019/2021
 24/03/2021, 15:11
 Chave de impressão: a35Y3

O documento neste ato registrado foi emitido em 22/03/2021 e contém 14 folhas



AGAH

23.3.7	RALO SEMIESFÉRICO EM FERRO FUNDIDO	un	6,00
23.3.8	TÊ PARA INSPEÇÃO 100X75MM	un	5,00
23.3.9	BRACADEIRA METÁLICA	un	20,00
23.3.10	CAIXA DE INSPEÇÃO EM ALVENARIA 600X600MM COM TAMPA T-33	un	5,00
23.3.11	CANALETA EM ALVENARIA COM GRELHA METÁLICA EM AÇO GALVANIZADO 100X10X10	m	2,00
23.3.12	CAIXA DE CAPTAÇÃO DE ÁGUAS PLUVIAIS COM GRELHA ARTICULADA GR95 1000X0,37	un	1,00
24	EQUIPAMENTOS SANITÁRIOS E DE COZINHA		
24.1	LOUÇAS E METAIS		
24.1.1	BACIA SANITÁRIA ACESSÍVEL SEM ABERTURA LINHA VOGUE PLUS CONFORTO COR BRANCO GELO CÔD. P510 DA DECA COM ASSENTO	un	4,00
24.1.2	BACIA CONVENCIONAL LINHA VOGUE PLUS COR BRANCO GELO CÔD. P5 DA DECA com assento	un	5,00
24.1.3	MICTÓRIO BRANCO, DECA CÔD. M 712, INCLUSIVE VALVULA HORIZONTAL DE FECHAMENTO AUTOMÁTICO DECAMATIC ECO, CÔD. 2572C, DA DECA	un	1,00
24.1.4	LAVATÓRIO COM COLUNA SUSPensa, COR BRANCO GÉLO, CÔD. L51 + CS 1V, DA DECA	un	4,00
24.1.5	CUBA DE APOIO RETÂNGULAR COR BRANCO GELO CÔD. L19 GE17 DA DECA	un	3,00
24.1.5	CUBA DE SEMI-ENCAIXE COR BRANCA REF. L62 DA DECA	un	2,00
24.1.7	TANQUE 30 LITROS CÔD. TQ03 COR BRANCO GELO DA DECA	un	1,00
24.1.8	CUBA RETÂNGULAR DE COZINHA INOX DIM 40X37X17cm	un	2,00
24.1.8	BARRA FIXA DIM. 1 3/4" COMP. = 90cm (EIXO A EIXO) CROMADA DA PHDSYSTEMS	un	6,00
24.1.10	BARRA FIXA DIM. 1 3/4" COMP. = 40cm (EIXO A EIXO) CROMADA DA PHDSYSTEMS	un	4,00
24.1.11	SUPORTE DE APOIO PARA LAVATÓRIO, DIM. 1 3/4", AÇO INOX, DA PHDSYSTEMS	un	4,00
24.1.12	TORNEIRA LINHA DECAMATIC ECO, COM FECHAMENTO AUTOMÁTICO, CÔD. 1173.C, DA DECA.	un	6,00
24.1.13	TORNEIRAPARA USO GERAL REF. 1152 C39 DA DECA	un	3,00
24.1.14	TORNEIRA DE MESA BICA MOVEL C/ AREJADOR ARTICULAVEL LINHA TARGA REF:1167 C40 DA DECA	un	2,00
24.1.15	REGISTRO DE GAVETA LINHA SPOT DA DECA	un	13,00
24.1.16	VÁLVULA DE DESCARGA HYDRA PRO REF. 2551 C 1 1/2	un	5,00
24.1.17	DUCHA ACTIVA REGISTRO COM DERIVAÇÃO REF.1984 C84 LINHA TARGA DA DECA	un	9,00
24.2	ACESSÓRIOS		
24.2.1	SABONETEIRA SPRAY FABRICANTE LALEKLA, REF. 30152702 OU EQUIVALENTE	un	9,00
24.2.2	PAPELEIRA LINHA TARGA REF. 2020 C40 CROMADA DA DECA	un	3,00
24.2.3	PORTA-PAPEL HIGIÊNICO EM ROLO BASE EM ABS CINZA E TAMPO ABS BRANCO-FECHAMENTO C/ CHAVE REF. AEBR 500 LINHA BRASIL DA LALEKLA	un	6,00
24.2.4	DISPENSER PARA TOALHA DE PAPEL INTERFOLHADO LALEKLA, CÔD. 30180225 OU EQUIVALENTE	un	9,00
24.2.5	ESPELHO DE CRISTAL PRATA e=5mm, COLADO SOBRE A MOLDURA DE MDF	m²	4,22
24.2.6	CAIXA DE DESCARGA ACOPLADA EMBUTIDA NA ALVENARIA (MONTANA 9000)	un	4,00
24.2.7	CABIDE CROMADO REF. 2060 C40 CR LINHA TARGA DA DECA	un	11,00
24.2.8	DISPOSITIVO DE SINALIZAÇÃO DE EMERGÊNCIA	un	4,00
24.2.9	CB - CABIDEIROS CROMO ACETINADOS DA NEOCOM SYSTEM	un	4,00
25	COMPLEMENTAÇÃO DE OBRA - ÁREA EXTERNA		
25.1	ESCAVAÇÃO MANUAL DE VALAS H <= 1,5M	m³	17,54
25.2	APILOAMENTO DO FUNDO DE VALAS COM SOQUETE	m²	38,36
25.3	ATERRO COMPACTADO MANUAL, COM SOQUETE	m²	14,69
25.4	LASTRO DE BRITA 2 OU 3 APILOADO MANUALMENTE	m²	21,38
25.5	EXECUÇÃO DE PISO (ACESSO E PASSEIO) EM CONCRETO ARMADO, ESPESSURA 10 CM.	m²	242,51
25.6	PAVIMENTO SEMIPERMEÁVEL EM BLOCOS DE CONCRETO INTERTRAVADOS COM ESPAÇOS VAZADOS PARA GRAMA REF. CONCREGRAMA OU EQUIVALENTE.	m²	107,45
25.7	PAVIMENTO SEMIPERMEÁVEL DE BLOCOS DE CONCRETO INTERTRAVADOS COR NATURAL	m²	104,50
25.8	CANALETA EM CONCRETO ARMADO - moldada in loco	m	48,00
26	MÓDULO CONTAINER - OFICINA		
26.1	AQUISIÇÃO CONTAINER 20 PÉS - Medidas Externas (CxLxA) 6,00 m x 2,43 m x 2,59 m	un	3,00
26.2	SERVIÇOS DE FUNILARIA E SERRALHERIA	h	48,00
26.3	BASE FIXAÇÃO EM CONCRETO ARMADO ESP = 20 CM	m²	2,40
26.4	Placa em chapa de aço Galvanizado	m²	133,20
26.5	ACESSÓRIOS PARA INSTALAÇÃO DE REDE HIDRÁULICA/ELETRICA	vb	1,00

AGAH SERVIÇOS E LOCAÇÕES DE EQUIPAMENTOS EIRELI
18.118.064/0001-57
R HERMAN LIMA N 1 COMPENSA/MANAUS-AM
ADRIANO99890083@GMAIL.COM

Este documento encontra-se registrado no Conselho Regional de Engenharia e Agronomia do Amazonas, vinculado à Certidão nº 974019/2021, emitida em 24/03/2021



Certidão nº 974019/2021
24/03/2021, 15:11

Chave de Impressão: a35Y3

O documento neste ato registrado foi emitido em 22/03/2021 e contém 14 folhas



AGAH

26.6	PISO ELEVADO COM ESTRUTURA EM AÇO, COMPOSTO POR PEDESTAIS E LONGARINAS.	m²	45,00
26.7	CONTRAPISO EM ARGAMASSA PRONTA, PREPARO MANUAL, APLICADO EM ÁREAS SECAS SOBRE LAJE, ADERIDO, ESPESSURA 3CM.	m²	1,95
26.8	PISO VINÍLICO SEMI-FLEXÍVEL EM PLACAS, PADRÃO LISO, ESPESSURA 3,2 MM. FIXADO COM COLA.	m²	45,00
26.9	Porta de Alumínio de Abirir Para Vidro sem Guarnição, 87X210cm, Fixação com Parafusos, Inclusive Vidros - Fornecimento e Instalação.	m²	3,00
26.10	Janela Alumínio de Correr, 2 Folhas Para Vidro, sem Bandeira, Linha 25	m²	3,00
26.11	REVESTIMENTO EM TELHA TIPO SANDUICHE DE POLIURETANO, INCLUSIVE PERFIS DE FIXAÇÃO.	m²	90,00
26.12	FORRO EM PLACAS DE GESSO ACARTONADO (DRYWALL).	m²	45,00
26.13	PINTURA ECOLÓGICA PERSONALIZADA PARA AMBIENTES INTERNOS/EXTERNOS	m²	266,40
27	DIVERSOS		
27.1	FECHADURA ELÉTRICA HBL - Inclusive Mão de Obra	un	1,00
27.2	MOTOR PARA AUTOMATIZAÇÃO DE PORTÃO - Inclusive Mão de Obra	un	1,00
27.3	PARA-RODAS EM CONCRETO	m²	0,50
27.4	MURETA EM CONCRETO TIPO "MEIO-FIO" 12x20cm, PARA CONTENÇÃO DOS JARDINS	m	88,00
27.5	MEIO FIO EM CONCRETO PREMOLDADO - PADRÃO RECIFE-PE	m	38,00
27.6	BANCADA EM GRÁNITO POLIDO VERDE AMAZONAS 3CM DE ESPESSURA	m²	2,30
27.7	BANCADA EM MARMORE POLIDO E=20MM VERDE AMAZONAS	m²	2,50
27.8	ANEL DE TEXTURA PARA CORRIMÃO - INSTALADO 1,00M ANTES DAS EXTREMIDADES.	un	8,00
27.9	PERFIL "U" EM ALUMÍNIO PARA FRISOS DOS BRANHEIROS, CONFORME DETALHES EM PROJETO	m	75,00
27.10	FITA DE SINALIZAÇÃO DE DEGRAUS - FIXAR NO PISO DOS DEGRAUS, NA PROJEÇÃO DOS CORRIMÃOS, COM LARGURA MÍNIMA DE 20CM. COR CONTRASTANTE COM O PISO.	m	10,00
28	LIMPEZA		
28.1	CARGA MANUAL E REMOÇÃO DE ENTULHOS	m³	138,00
28.2	DEPÓSITO DE ENTULHO EM ATERROS CREDENCIADOS	Ton	4,60
28.3	LIMPEZA GERAL	m²	1.296,00

Este documento encontra-se registrado no Conselho Regional de Engenharia e Agronomia do Amazonas, vinculado à Certidão nº 974019/2021, emitida em 24/03/2021

Manaus/Amazonas, 17 de março de 2021.

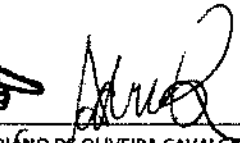
3º TN

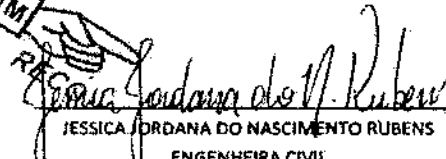
ADRIANO DE OLIVEIRA CAVALCANTE
 SÓCIO-ADMINISTRADOR
 CPF Nº 444.389.312-15
 CONTRATANTE

M

JÉSSICA JORDANA DO NASCIMENTO RUBENS
 ENGENHEIRA CIVIL
 CPF nº 959.757.212-53
 RNP Nº 0416798969 CREA/AM

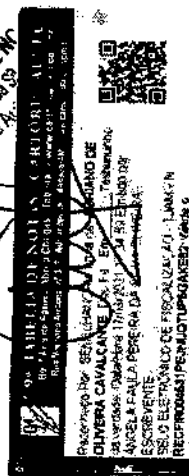
AGAH SERVIÇOS E LOCAÇÕES DE EQUIPAMENTOS EIRELI
 18.118.064/0001-57
 R HERMAN LIMA N 1 COMPENSA/MANAUAS-AM
 ADRIANO99890083@GMAIL.COM

9º TABELAMENTO DE Nº
 Ingresso Para a Prova de Escrevente



Certidão nº 974019/2021
 24/03/2021, 15:11

Chave de Impressão: a35Y3

O documento neste ato registrado foi emitido em 22/03/2021 e contém 14 folhas



Certidão de Acervo Técnico

No. 636/2014

Nome: NILSON LIRA PEREIRA JUNIOR
No. CREA: 8697/AM
Modalidade(s): ENGENHEIRO ELETRICISTA - ELETRÔNICA
TÉCNICO EM ELETROTÉCNICA
Endereço: RUA NICOSIA N.16 QD 36 CJ CAMPOS ELISEOS
 PLANALTO - MANAUS/AM
ARTS. 3º E 4º DO DEC. 90922/85, OBS. SEU ART.5º, CIRC. AMB. MOD.ELETRONICA, CONF. LEI Nº 5524/68 E DEC. Nº 4.560 DE 30.12.2002.
Atribuições: ARTIGO 9º DA RESOLUÇÃO Nº 218/73 DO CONFEA, COM OBSERVÂNCIA AO SEU ARTIGO 25 E PARÁGRAFO ÚNICO.

Certificamos, para fins de Acervo Técnico, de acordo com a resolução No. 1.025 de 30 de outubro de 2009 do CONFEA, que dos arquivos deste CREA constam a(s) seguinte(s) Anotações de Responsabilidade Técnica:

1. Referente a ART No. 17169/2012 de 17/07/2012

Contratante: SECRETARIA DE ESTADO DE INFRAESTRUTURA - SEINFRA
Empresa Contratada: R M S CONSTRUCOES E COMERCIO LTDA
Local Obra/Serviço: AV. GRANDE CIRCULAR, S/N, SÃO JOSE
 - MANAUS/AM

Valor Obra/Serviço: R\$ 0,00

Vinculada a ART No. 5567/2012 de 13/03/2012

OBJETO: CONFORME TERMO DE CONTRATO N 011/2012-SEINFRA, Eleaboração e Execução de Projetos Eletricos, Sist. de Lógica, Inst. Eletricas, Inst. Eletricas de Circuito Fechado e Som, e Eleaboração e Execução de Projeto Elétrico de 01 (uma) SUBESTAÇÃO DE 112,5KVA- PALANQUE, Situada na Av. Grande Circular, Bairro São Jose, em Manaus/Am. 1º TERMO ADITIVO DE PRAZO DE 60 (SESENTA) DIAS. INFORMAÇÕES DO SISTEMA DE ART ON LINE Atividade : Especial (laudo, avaliação, relatório, vinculação, reificação, aditivo, etc.) Especificação : Termo Aditivo Prazo

2. Referente a ART No. 18484/2012 de 30/07/2012

Contratante: SECRETARIA DE ESTADO DE INFRAESTRUTURA -SEINFRA
Empresa Contratada: R M S CONSTRUCOES E COMERCIO LTDA
Local Obra/Serviço: AV GRANDE CIRCULAR E SÃO JOSE, S/N, VARIOS
 - MANAUS/AM

Valor Obra/Serviço: R\$ 0,00

Vinculada a ART No. 5567/2012 de 13/03/2012

OBJETO: CONFORME TERMO DE CONTRATO N.011/2012-SEINFRA. ELABORAÇÃO E EXECUÇÃO DE PROJ.ELETRICOS,SIST.DE LOGICA,SPDA,INST.ELETRICAS,INST.ELETRICAS DE CIRCUITO FECHADO E SOM.E ELAB.E EXECUÇÃO DE PROJ.ELETRICO DE UMA SUBESTAÇÃO DE 112,5KVA.AEREA,SITUADA NA AV.G.CIRCULAR,SÃO JOSE EM MANAUS,AM.PRAZO:90 DIAS. DT.ASS.DO CONTRATO 08/03/12.OBS:EM SUBST.DA ART N.5581/12.

3. Referente a ART No. 23164/2012 de 14/09/2012

Contratante: SECRETARIA DO ESTADO DE INFRAESTRUTURA
Empresa Contratada: R M S CONSTRUCOES E COMERCIO LTDA
Local Obra/Serviço: AV. GRANDE CIRCULAR, S/N, SAO JOSE
 - MANAUS/AM

Valor Obra/Serviço: R\$ 0,00

Vinculada a ART No. 5567/2012 de 13/03/2012

OBJETO: CONFORME TERMO DE CONTRATO Nº011/2012- SEINFRA. ELABORAÇÃO E EXECUÇÃO DE PROJETOS ELETRICOS, INSTALAÇÃO ELETRICA DE REDE LOGICA, INST. ELETRICA DE CIRCUITO FECHADO E SOM. SITUADO NA AV.GRANDE CIRCULAR S/N, S. JOSE, MANAUS-AM. 2ºTERMO ADITIVO DE PRAZO. CONFORME ATRIBUIÇÕES DO PROFISSIONAL ASS. DO ADITIVO 06/07/2012

4. Referente a ART No. 29721/2012 de 29/11/2012

Contratante: SECRETARIA DE ESTADO DE INFRAESTRUTURA-SEINFRA
Empresa Contratada: R M S CONSTRUCOES E COMERCIO LTDA
Local Obra/Serviço: AV. GRANDE CIRCULAR, S/Nº, SAO JOSE
 - MANAUS/AM

Valor Obra/Serviço: R\$ 0,00

Vinculada a ART No. 5567/2012 de 13/03/2012

OBJETO: CONFORME TERMO DE CONTRATO Nº 011/2012-SEINFRA ELABORAÇÃO E EXECUÇÃO DE PROJETOS ELETRICOS, INST. ELÉTRICAS DE REDE LÓGICA, INST.ELETRICAS DE CIRCUITOS FECHADO E SOM. LOCALIZADO NA AV. GRANDE CIRCULAR S/Nº, SÃO JOSÉ EM MANAUS/am 3º TERMO ADITIVO DE PRAZO (150 DIAS). CONF. ATRIBUIÇÕES DO PROFISSIONAL.

7 - TABELA DE NOTAS FIORETTI - BAI - Julliana de Sá Fioretti
 N.º Cadastro Profissional: 13 - N.º ID de inscrição: Manaus, AM - PAIX (02) 3611-9616
 Site: www.crea.org.br/portal/cria/cria/cria



Este documento contém o original
 e a presente cópia por conter com o original
 não apresentado. Dou fe. Em Testemunho da Verdade
 Emitido por: WILCIUS FIRMINO RIBEIRO DA SILVA -
 ESCRIVÃO SELO ELETRÔNICO DE FISCALIZAÇÃO
 DO CREA - AM - AUTENTICO: 45107HVBE6XS0WV6CA
 28/08/2021 13:35:09 R\$ 6,00 Valido em
 cidade: portaleisen.com.br

Escritório Técnico de
 Manaus/AM

39



SERVÍÇO PÚBLICO FEDERAL

Certidão de Acervo Técnico

No. 636/2014

Nome: NILSON LIRA PEREIRA JUNIOR
No. CREA: 8697/AM
Modalidade(s): ENGENHEIRO ELETRICISTA - ELETRÔNICA
TÉCNICO EM ELETROTÉCNICA
Endereço: RUA NICOSIA N.16 QD 36 CJ CAMPOS ELISEOS
 PLANALTO - MANAUS/AM
ARTS. 3º E 4º DO DEC. 90922/85, OBS. SEU ART.5º, CIRC. AMB. MOD.ELETRONICA, CONF. LEI Nº 5524/68 E DEC. Nº 4.560 DE 30.12.2002.
Atribuições: ARTIGO 9º DA RESOLUÇÃO Nº 218/73 DO CONFEA, COM OBSERVÂNCIA AO SEU ARTIGO 25 E PARÁGRAFO ÚNICO.

Certificamos, para fins de Acervo Técnico, de acordo com a resolução No. 1.025 de 30 de outubro de 2009 do CONFEA, que dos arquivos deste CREA constam a(s) seguinte(s) Anotações de Responsabilidade Técnica:

5. Referente a ART No. 5869/2013 de 06/03/2013

Contratante: SECRETARIA DE ESTADO DE INFRAESTRUTURA SEINF
Empresa Contratada: R M S CONSTRUCOES E COMERCIO LTDA
Local Obra/Serviço: AV. GRANDE CIRCULAR, S/Nº, SÃO JOSÉ
 - MANAUS/AM
Valor Obra/Serviço: R\$ 0,00
Vinculada a ART No. 5567/2012 de 13/03/2012
OBJETO: CONFORME TERMO DE CONTRATO Nº 011/2012-SEINFRA, ELABORAÇÃO E EXECUÇÃO DE PROJETOS ELETRICOS, INST. ELÉTRICAS DE REDE LÓGICA, INST. ELETRICAS DE CIRCUITO FECHADO E SOM, LOCALIZADO NA AV. GRANDE CIRCULAR S/Nº, SÃO JOSÉ, EM MANAUS/AM, 4º TERMO ADITIVO DE PRAZO (90 DIAS). CONFORME ATRIBUIÇÕES DO PROFISSIONAL.
INFOMAÇÕES DO SISTEMA DE ART ONLINE Atividade: Especial (laudo, avaliacao, relatório, vinculacao, retificacao, aditivo, etc.)
Especificação: Termo Aditivo Prazo

6. Referente a ART No. 7199/2013 de 19/03/2013

Contratante: SECRETARIA DE ESTADO DE INFRAESTRUTURA
Empresa Contratada: R M S CONSTRUCOES E COMERCIO LTDA
Local Obra/Serviço: AVENIDA GRANDE CIRCULAR, S/Nº, SÃO JOSÉ
 - MANAUS/AM
Valor Obra/Serviço: R\$ 0,00
Vinculada a ART No. 5567/2012 de 13/03/2012
OBJETO: CONFORME TERMO DE CONTRATO Nº011/2012-SEINFRA, EELBORAÇÃO E EXECUÇÃO DE PROJETOS ELETRICOS, INSTALAÇÃO ELETRICAS DE REDE LÓGICA, INST. ELETRICA DE CIRCUITO FECHADO E SOM, SITUADO NA AVENIDA GRANDE CIRCULAR S/Nº, BAIRRO SÃO JOSÉ, EM MANAUS/AM. QUINTO TERMO ADITIVO AO CONTRATO Nº 011/2012-SEINFRA- TERMO ADITIVO DE SERVIÇOS INFOMAÇÕES DO SISTEMA DE ART ONLINE Atividade: Especial (laudo, avaliacao, relatório, vinculacao, retificacao, aditivo, etc.)
Especificação: Coautoria/corresponsabilidade

Histórico: Conforme atestado anexo (08 páginas, emitido em 08/07/2013), circunscrito APENAS às atividades inerentes às suas modalidades, TÉC. EM ELETROTÉCNICA e ENG. ELETRICISTA - ELETRÔNICA, no contexto de suas respectivas atribuições profissionais. EXCETUAM-SE as atividades da Eng. Elétrica (Elaboração de projeto e execução de Subestação de 112.5 KVA e Instalações de SPDA), da Eng. Mecânica (Instalação de Sistema de ar condicionado Split) e da Eng. Civil (todos os serviços técnicos: elaboração de projeto e execução das obras civis constantes na Planilha Discriminativa dos serviços). E ainda: Plantio e Gramagem em mudas, todas por serem atividades fora das atribuições do profissional. CERTIFICAMOS, finalmente, que a responsabilidade pela veracidade e exatidão das informações declaradas constantes nos documentos que se encontram vinculados à presente Certidão de Acervo Técnico - CAT, cabe aos seus emissores.

Manaus, 06 de outubro de 2014

 ENGENHEIRO CIVIL FIRMINO BARBOSA FIRMINO NETO
 PRESIDENTE

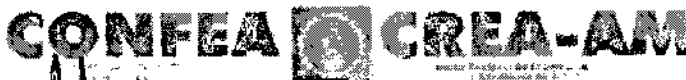

7ª TABELA DE NOTAS FIORENTI - Bel. Julio César Sá Fiorenti
 Av. Candeia FIORINTI, 19 - Pó. 10 de trabalho - MANAUS/AM - FONE: (92) 3611.3610
 Site: www.fiorinti.com.br



Visite o site: www.fiorinti.com.br
 a presente cópia por conter com o original a
 fim apresentado Dou fé Em Testemunho da Verdade
 Estado por VINICIUS FIRMINO RIBEIRO DA SILVA -
 ESCRIVENTE SELO ELETRÔNICO DE FISCALIZAÇÃO
 DO TJ-AM AUTENT00C451KUCB31B7MEVLO604
 28/09/2021 13:35:06. R\$ 6,00 Val.de em
 cidade por meio com pr

 Eng. Cidivaldo Ribes F. Oliveira
 CREA-8697/AM-MA-SINR-8262-AM
 Assessor Técnico

Atestado de Capacidade Técnica

Contrato : CT-00011/2012-SEINFRA Valor Inicial : 1.808.052,00
 Bem Público : 14º DISTRITO INTEGRADO DE POLICIA - DIP - DEHS - SÃO JOSÉ Valor Aditado : 365.962,21
 Objeto : Reforma, Adaptação e Ampliação da DEHS para funcionar o 14º DIP, com fornecimento de Equipamentos e Mobílias, localizado na Avenida Grande Circular, Bairro: São José - Manaus/AM. Valor do Reajuste : 0,00
 Contratante : SEINF - SECRETARIA DE ESTADO DE INFRAESTRUTURA - SEINF Valor Final : 2.174.014,21
 Contratado : 04.281.089/0001-62 - R M S CONTRUÇÕES E COMERCIO LTDA Dias do Contrato : 120
 Órgão Fiscalizador : SEINF - SECRETARIA DE ESTADO DE INFRAESTRUTURA - SEINF Dias Aditado : 330
 Ordem de Serviço : 0 Dias Atuais : 450
 Nº do Edital/Data : 2/2012 - 25/01/2012 Vigência do Contrato : 08/03/2012 a 01/06/2013
 Receb. Provisório : 23/04/2013 Vigência de Execução : 08/03/2012 a 01/06/2013
 Receb. Definitivo : 10/06/2013
 Fiscal da Contratante : Isabel Cristina Duarte Silva Negoita, CREA: 1107975-31/MA, Portaria: 283/2013 de 03/03/2013
 Responsável Técnico : Renato Rodrigues Aveilino, CREA: 511-D/AM-RR
 Co-Responsável Técnico : Nilson Lira Pereira Júnior, CREA: 8697-TD AM

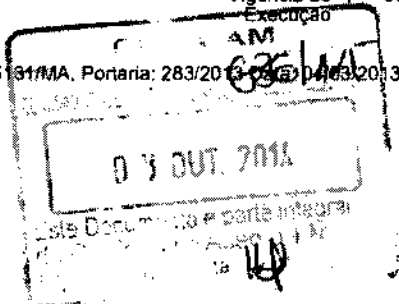

Atestamos para os devidos fins que a empresa R M S CONTRUÇÕES E COMERCIO LTDA, CNPJ nº 04.281.089/0001-62, sediada no endereço, executou para a SEINF - SECRETARIA DE ESTADO DE INFRAESTRUTURA - SEINF, CNPJ nº 05.533.935/0001-57, de acordo com contrato nº CT-00011/2012-SEINFRA, conforme o abaixo discriminado.

Código de Validação do Atestado : 5FB62-TV80K

Obra : 1 - Reforma, Adaptação e Ampliação do DEHS p/ funcionar o 14º DIP Dimensão : 89.991,000 M2
 Municípios : Manaus - 100,00%

Grupo de Serviço : 100 - ADMINISTRAÇÃO

Código	Serviço
1.01	Engenheiro
1.02	Mestre de Obras
1.03	Vigia

7ª TABELA DE NOÍAS FIORETTI - Bel. Ju. Is. de S. F. Fiorini
 Av. Ladislaua Magalhães, 15 - Rm. 104 - Vila Militar - Manaus/AM - Fone: (92) 2611 2610
 Site: www.7tabelafioritti.com.br



Unid.	Quantidade
DIA	108,00
DIA	120,00
DIA	120,00

Grupo de Serviço : 300 - PROJETOS EXECUTIVOS

Código	Serviço
2.01	Elaboração do Projeto de Fundações
2.02	Elaboração do Projeto de Estrutura de Concreto
2.03	Elaboração do Projeto de Estrutura Metálica
2.04	Elaboração do Projeto de Instalações de Hidráulica
2.05	Elaboração do Projeto de Instalações de Sanitária
2.06	Elaboração do Sistema de Lógica
2.07	Elaboração do Projeto de Instalações de Elétrica
2.08	Elaboração do Projeto de Combate a Incêndio

Unid.	Quantidade
M2	534,46
M2	899,91
M2	707,12
M2	365,45
M2	365,45
M2	899,91
M2	899,91
M2	899,91

Grupo de Serviço : 500 - INSTALAÇÕES PROVISÓRIAS

Código	Serviço
3.01	Placas de Obra em Chapa Galvanizada
3.02	Tapume em Compensado 6mm
3.03	Andaime Metálico de Encaixe
3.04	Abriço provisório de obra c/ um pavimento em Compensado Comum 12mm
3.05	Cobertura p/ Armazém e Carpintaria

Unid.	Quantidade
M2	12,50
M2	134,84
M2	16,00
M2	20,00
M2	25,00

Handwritten initials and marks at the bottom right of the page.

Atestado de Capacidade Técnica

Grupo de Serviço : 9000 - DEMOLIÇÕES, REMOÇÕES, MONTAGEM E DESMONTAGEM

Código	Serviço	Unid.	Quantidade
4.01	Demolição de Alvenaria e/ Reaproveitamento	M3	0,97
4.02	Demolição de Cobertura Construída e/ Telhas Cerâmicas	M2	689,83
4.03	Demolição de Cobertura Construída e/ Telhas Fibrocimento ou Alumínio	M2	41,31
4.04	Demolição de Forro Pré-Fabricado	M2	645,40
4.05	Demolição de Piso de Alta Resistência	M2	7,16
4.06	Demolição de Revestimento de Azulejos	M2	1,08
4.07	Desmontagem de Estruturas Metálicas de Pequeno e Médio Porte	KG	6.686,70
4.08	Demolição Manual de Concreto Armado e Preparo e/ Remoção	M3	1,30
4.09	Remoção ou Respeque de Pintura para	M2	1.723,46
4.10	Remoção de Pintura Óleo ou Esmalte	M2	104,16
4.11	Remoção de Louças Sanitárias	UN	28,00

Grupo de Serviço : 9001 - TRABALHO EM TERRA

Código	Serviço	Unid.	Quantidade
5.01	Escavação Manual (Até 2,00M), Exceto Rocha	M3	65,17
5.02	Apiloamento de Fundo de Valas e Pisos à Mecô 30 ka	M2	31,00
5.03	Matéria apilada de valas	M3	42,04

Grupo de Serviço : 8002 - INFRAESTRUTURA

Código	Serviço	Unid.	Quantidade
6.01	Leito de Concreto Magro e/ Seixo e= 5 cm Preparo e Lançamento	M2	31,00
6.02	Armadura de aço Ca-50 de 3/8 - 10,0 mm C.D.O	KG	930,00
6.03	Armadura de aço Ca-60 de 5,0 mm C.D.O	KG	310,00
6.04	Concreto Estrutural Fck=20 mpa em Fundação (Preparo, Lançamento e Aplicação)	M3	20,03
6.05	Forma de Tábua e/ Fundação, Fabr., Mont., Desforma Aprov., 2 Vezes	M2	187,61

Grupo de Serviço : 8254 - SUPERESTRUTURA

Código	Serviço	Unid.	Quantidade
7.01	Concreto Estrutural Fck=25 mpa em Estrutura (Preparo, Lançamento e Aplicação)	M3	68,19
7.02	Armadura de aço Ca-50 de 1/2 - 12,5 mm C.D.O	KG	5.454,92
7.03	Forma aparente chapa resinada 10mm, p/ pilares, vigas, lajes, incluindo fabric., montagem, desmont. de formas, escorim, contraventamento - epoxy, 3x	M2	855,60

Grupo de Serviço : 9005 - PAREDES E PAINÉIS

Código	Serviço	Unid.	Quantidade
8.01	Alvenaria de Vedação e/ Tijolo Furado (10X20x20cm) 1/2 vez	M2	726,43
8.02	Verga Reta de Concreto Armado Controle Tipo b Fck=13,5 mpa	M3	1,39
8.03	Divisória de Granito F=3Cm	M2	16,67

Grupo de Serviço : 4200 - COBERTURA

Código	Serviço	Unid.	Quantidade
9.01	Estrutura Metálica em perfil de aço e/ Cobertura	M2	707,12
9.02	Lavagem de telhas cerâmicas para reaproveitamento	M2	482,88
9.03	Cobertura em Telhas Cerâmicas e/ Impermeabilização	M2	224,24
9.04	Cobertura em telhas cerâmicas reaproveitadas	M2	482,88
9.05	Pintura Telhacri e/ Telha de Barro	M2	482,68
9.06	Cobertura e/ Telha Ondulada F.C 6mm, Área Proteção Horizontal	M2	41,31
9.07	Ruífo em Chapa Galvanizada # 24	M	46,80
9.08	Emboçamento da Última Fiada de Telha Cerâmica	M	194,55
9.09	Aplicação de subcobertura impermeabilizante e isolante térmico	M2	707,12

CREA-AM
635144-1
08 JUN. 2016

Este Documento é
Uma Certificação
Expressa

7. TABELA DE NOÍAS FIORETTI - BR - 2014
Escritório de Engenharia e Projetos Ltda.
R. Amazonas, 15 - 10.º andar - Manaus - AM - CEP: 69013-910
Fone: (91) 3101-1111
E-mail: contato@fioretti.com.br
www.fioretti.com.br

Este documento contém o original e
está registrado Dou 16 Em Testamento de Ver. Silva
Embo do VINCULUS FIRMO RIBEIRO DA SILVA
ESCREVANTE SELO ELETRÔNICO DE FISCALIZAÇÃO
DO T-J-AM AUTENT0000531010488888310
28/07/2021 13:34:53 RT 8:00 Valus em
clicado por: [nome] com: [nº] 1 19111111

Unid.	Quantidade
M2	707,12
M2	482,88
M2	224,24
M2	482,88
M2	482,68
M2	41,31
M	46,80
M	194,55
M2	707,12



Atestado de Capacidade Técnica

Grupo de Serviço : 1600 - TRATAMENTO (IMPERMEABILIZAÇÃO)

Código	Serviço	Unid.	Quantidade
10.01	Impermeabilização de Lares e Calhas c/ Manta Asfáltica c/ Armadura de Fibras de Polietileno 3mm	M2	61,44

Grupo de Serviço : 9005 - FORRO

Código	Serviço	Unid.	Quantidade
11.01	Forro em Lâmbri de PVC 100mm - Inclusive Estrutura de Metalos	M2	967,30

Grupo de Serviço : 8008 - ESQUADRIAS

Código	Serviço	Unid.	Quantidade
12.01	Janela de Correr c/ Bandeira Protetora e c/ Divisão Tipo Szaszaki	M2	36,00
12.02	Basculante de Ferro	M2	5,28
12.03	Porta Compensado Chapado Revestido c/ Fôrmica, uma Folha - colocação e acabamento	M2	86,10
12.04	Porta de segurança em barras de ferro (01 folha - 80x2,10)	UN	2,00
12.05	Grades de Proteção de Ferro Redondo, Liso 1/2 - colocação e acabamento	M2	3,60
12.06	Porta de Alumínio Veneziana	M2	8,64

Grupo de Serviço : 2400 - VIDRO

Código	Serviço	Unid.	Quantidade
13.01	Vidro Liso Transparente - 4mm	M2	80,64
13.02	Vidro Temperado Incolor 10mm c/ ferragem cromada colocada	M2	26,76

Grupo de Serviço : 2500 - REVESTIMENTO

Código	Serviço	Unid.	Quantidade
14.01	Chapisco Traço 1:3	M2	2.091,86
14.02	Emboço Traço 1:2:4 (E=0,02m) c/ parede interna/externa	M2	343,98
14.03	Reboco Pluvista c/ parede interna/externa, c/ argamassa cimento e areia e=20mm	M2	1.749,10
14.04	Azulejo Branco 20x20cm Tipo A (Extra) - c/ cimento colante e rejuntamento c/ cimento branco	M2	142,76
14.05	Remoção de rejuntamento em revestimento cerâmico	M2	223,31
14.06	Limpeza de Revestimentos	M2	223,31
14.07	Rejuntamento c/ azulejo ou cerâmica c/ argamassa pré-fabricada	M2	223,31

Grupo de Serviço : 2600 - PAVIMENTAÇÃO

Código	Serviço	Unid.	Quantidade
15.01	Argamassa de Regularização - 3cm	M2	330,06
15.02	Cerâmica 20x20cm inclusive rejuntamento	M2	75,78
15.03	Remoção de rejuntamento em revestimento cerâmico	M2	36,89
15.04	Limpeza de Pisos Revestidos c/ Materiais Cerâmicos	M2	36,89
15.05	Rejuntamento c/ azulejo ou cerâmica c/ argamassa pré-fabricada	M2	36,89
15.06	Piso de Alta Resistência Fundido Sobre Base Niveladora e=10mm	M2	295,86
15.07	Lixamento e Polimento de Piso de Alta Resistência	M2	681,32
15.08	Rodapé para piso de alta resistência em acabamento c/ canto arredondado h=10cm	M	245,64
15.09	Piso de Alta Resistência Fundido sobre base niveladora e=10mm (Recuperação piso danificado das celas)	M2	29,89

Grupo de Serviço : 3000 - PINTURA

Código	Serviço	Unid.	Quantidade
16.02	Massa Corrida Acrílica - 2 demãos	M2	3.839,46
16.03	Pintura Acrílica - 2 Demãos	M2	3.839,40
16.04	Pintura Esmalte em Esquadrias de Ferro com acabamento - 2 Demãos	M2	897,08
16.05	Silicone em Piso de Concreto Polido/ Alta Resistência 2 demão	M2	979,56



7ª TABELA DE NOTAS FIORETTI - BR. Juliana e S. Florentini
 Av. Carlos Lacerda, 13 - Fw. 10 de outubro - Manaus/AM - FONE: (11) 3441 3310
 URL: www.florentini.com.br

Este documento é apresentado sob a forma de cópia com o original e
 em papelamento Dou. 16. Em Testemunho da Verdade,
 Emitido por VINÍCIUS FIRMINO RIBEIRO DA SILVA e
 ESCREVENTE SELO ELETRÔNICO DE FISCALIZAÇÃO
 DO TJ-AM AUTENT0004518015002500PUC14
 28/09/2021 13:34:56 R\$ 6,00 Valido em
 qualquer conexão com o



Vinício Ribeiro da Silva
 Autorizado

SR

P

631



Atestado de Capacidade Técnica

Grupo de Serviço : 3100 - APARELHOS E METAIS

Código	Serviço	Unid.	Quantidade
17.01	Cabide simples branco em louça	UN	14,00
17.02	Chuveiro Plástico Inclusive Registro	UN	14,00
17.03	Lavatório de Louça Branco c/ Coluna e Acessórios	UN	22,00
17.04	Porta Papel Branco - 15X15 em Louça	UN	23,00
17.05	Saboneteira Branca em Louça	UN	14,00
17.06	Vaso Sanitário Branco c/ Caixa de Descarga Acoplada/Completo	UN	23,00
17.07	Pia de Cozinha de aço Inoxidável duas Cubas (2,00X0,58)	UN	1,00
17.08	Pia de Cozinha de aço Inoxidável uma Cuba (1,60x0,60 m)	UN	1,00
17.09	Supporto Para Papel Toalha - Inox	UN	21,00
17.10	Saboneteira c/ Sabonete Líquido Suspensa Fixo e Parado	UN	21,00

Grupo de Serviço : 3200 - INSTALAÇÕES ELÉTRICAS

Código	Serviço	Unid.	Quantidade
18.01	Ponto de Interruptor Simples, Inclusive Fiação	PT	11,00
18.02	Ponto de Interruptor Duplo, Inclusive Fiação	PT	11,00
18.03	Ponto de Interruptor 3w - Inclusive Fiação	PT	2,00
18.04	Ponto de Luz em Teto - Elétrica e Fiação	PT	137,00
18.05	Ponto de Tomada de 2500W - Inclusive Fiação	PT	75,00
18.06	Ponto de Tomada 100W, 200W, 300W - Inclusive Fiação	PT	178,00
18.07	Luminária Fluorescente Completa Industrial c/ 2 Lâmpadas de 40w, tipo celha de sobrepor	UN	140,00
18.08	Quadro de Distribuição c/ Barramento 48 Circ. (instalação e fornecimento)	UN	1,00
18.09	Chave Blindada de 400A	UN	2,00
18.10	Eletroduto pvc rígido rosqueável 100 mm (4) inclusive conexões	M	200,00
18.11	Cabo # 95 Mm2 em PVC - 0,6 KV/1 KV - 70° C - flexível (instalação e fornecimento)	M	440,00
18.12	Quadro de barramento 400A	UN	1,00
18.13	Subestação de 112,5Kva - Patênga - Inclusive projeto	UN	1,00
18.14	Disjuntor Monopolar de 20 A (instalação e fornecimento)	UN	12,00
18.15	Disjuntor Monopolar de 15 A (fornecimento e instalação)	UN	10,00
18.16	Disjuntor Bipolar Termomagnético de 15A (instalação e fornecimento)	UN	10,00
18.17	Disjuntor Bipolar Termomagnético de 20A (instalação e fornecimento)	UN	30,00
18.18	Disjuntor Tripolar Termomagnético de 100A (instalação e fornecimento)	UN	2,00
18.19	Quadro de Distribuição c/ Barramento 48 Circ. (instalação e fornecimento)	UN	2,00
18.20	Cabo # 4,0 Mm2 em PVC - 0,6 KV/1 KV - 70° C - flexível (instalação e fornecimento)	M	2.600,00
18.21	Cabo # 2,5 Mm2 em PVC - 0,6 KV/1 KV - 70° C - flexível (instalação e fornecimento)	M	3.500,00
18.22	Cabo # 70 Mm2 em PVC - 0,6 KV/1 KV - 70° C - flexível (instalação e fornecimento)	M	240,00
18.23	Cabo # 35 Mm2 em PVC - 0,6 KV/1 KV - 70° C - flexível (instalação e fornecimento)	M	141,00
18.24	Cabo # 25 Mm2 em PVC - 0,6 KV/1 KV - 70° C - flexível (instalação e fornecimento)	M	167,00
18.25	Eletroduto de PVC Rígido de encaixe de 20mm (3/4), Inclusive conexões	M	85,00
18.26	Cabo 4X2 (instalação e fornecimento)	UN	18,00

Grupo de Serviço : 3400 - INSTALAÇÕES HIDRAULICAS

Código	Serviço	Unid.	Quantidade
19.01	Ponto de Água Fria embutido, c/ material em Tubo PVC Roscável 3/4	UN	28,00
19.02	Registro de Pressão com Canopla 3/4	UN	14,00
19.03	Tubo pvc Soldável com conexões - 20mm	M	30,00
19.04	Curva 90° Soldável de pvc Marrom D=20mm	UN	5,00
19.05	Limpeza de reservatório	M3	15,00
19.06	Limpeza e desinfecção de poço tubular profundo	M	100,00
19.07	Fornecimento e instalação de bomba submersa 0.50CV	UN	2,00
19.08	Tubo pvc Soldável com conexões - 75mm	M	65,00
19.09	Readaptação do Reservatório metálico existente	UN	1,00

Vinicius Ribeiro da Silva
 Autorizado

7ª JANELA DE NOTAS FIORETTI - BrE Juliana de Sá Fioretti
 Av. Carlos Botelho, 15 - Pq. 10 de Setembro - Manaus/AM - IM A (9.1361) 3610
 site: www.fioretti.com.br

Este documento é válido e apresenta caráter de conteúdo com o original e
 tem a apresentação Doc 19 Em Testemunho da Verdade
 Emitido por VINICIUS FERREIRO RIBEIRO DA SILVA
 ESCRIVENTE SELO ELETRÔNICO DE FISCALIZAÇÃO
 DO TJ-AM: AUTENTICAÇÃO 1W562WCKWPPERC79
 28/09/2021 13:37:47 R\$ 6,00 Valor em
 o valor totalizado com IR



Atestado de Capacidade Técnica

Grupo de Serviço : 3300 - INSTALAÇÕES SANITÁRIAS

Cód.	Descrição	Unid.	Quantidade
20.01	Ponto de esgoto com tubo de PVC rígido soldável de Ø 100mm (vaso sanitário)	UN	9,00
20.02	Ponto de esgoto com tubo de PVC rígido soldável de Ø 50mm (pias de cozinha, máquinas de lavar, etc...)	UN	3,00
20.03	Ponto de esgoto com tubo de PVC soldável de Ø 40mm (lavatórios, mictórios, ralos sifonados, etc...)	UN	13,00
20.04	Estação de tratamento compacta de esgoto para 200 contribuintes - Fornecimento e Instalação	UN	1,00
20.05	Caixa de inspeção 60x60x60	UN	4,00
20.06	Tubo de pvc Branco, sem Conexões, Ponta Bolsa e Virola, 100Mm	M	36,00
20.07	Curva 90 Curva de pvc Branco, Ponta Bolsa e Virola, 100Mm	UN	4,00
20.08	Luva de Correr de pvc Branco, Bolsa Bolsa e Virola, 100Mm	UN	5,00

Grupo de Serviço : 9012 - INSTALAÇÕES DE REDE LÓGICA

Cód.	Descrição	Unid.	Quantidade
21.01	Caixa de passagem em alvenaria de tijolos maciços esp.=0,12m, dim. Int. = 0,60 x 0,60 x 0,60m - Elétrica	UN	6,00
21.02	Patch cord UTP 4 pares Cat. 6 T568A de 1,5m de comprimento, montado em fábrica, com conectores RJ-45 (M8V) macho nas duas extremidades.	UN	80,00
21.03	Patch cord UTP 4 pares Cat. 6 T568A de 2,5m de comprimento, montado em fábrica, com conectores RJ-45 (M8V) macho nas duas extremidades.	UN	80,00
21.04	Conector modular M8V (RJ-45) fêmea, Cat. 6 T568A/B, com capa traseira e tampa frontal articulada.	UN	94,00
21.05	Cabo UTP 4 pares Cat. 6, condutores sólidos de cobre nu 24AWG, capa externa em PVC não propagante à chama, class CM.	M	3.760,00
21.06	Patch panel 19pol 24 posições conect RJ 45 Cat 6 T568A/B altura 1U c porta etiquetas, guia traseiro, ícones de identificação, abrac de velcro acess p fixação	UN	4,00
21.07	Voice panel 19pol 30 posições c conect CAT 3 RJ 45 compatíveis c RJ 11 altura 1U guias de cabo traseiro	UN	2,00
21.08	Voice patch cord 1,5m de compr. com conectores RJ-45 (M8V) macho nas duas extremidades, constituído de 1 (um) par de condutores, montado e testado em fábrica.	UN	39,00
21.09	DIO 12F 19pol altura 1U capacidade p 12 fibras, gaveta deslizante, painel frontal articulavel, acessórios para montagem	UN	2,00
21.10	Cordão óptico duplex MM 50μm LC/LC 2,5m, montado em fábrica.	UN	2,00
21.11	Extensão óptica duplex MM 50μm LC 2,5m.	UN	12,00
21.12	Cabo óptico interno/externo MM 50/125μm 12F, próprio para instalação externa em infra-estrutura de eletrodutos bem como para instalação interna em infra-estrutura de eletrocalhas e condutas, estrutura do tipo “tight”, composto por 12 (doze) fibras ópticas multimodo 50/125µm, totalmente dielétrico, revestimento externo retardante à chama.	M	56,06
21.13	Cabo telefônico CTP-APL 20 (vinte) pares, composto de fios de cobre maciço recozido de 0,50mm de diâmetro nominal, com revestimento externo APL.	M	56,06
21.14	Espelho para tomada RJ-45 com 1 posição (para 1 conector modular RJ-45 fêmea). (câmera)	UN	16,00
21.15	Espelho para tomada RJ-45 com 2 posições (para 2 conectores modulares RJ-45 fêmea)	UN	49,00
21.16	Caixa 4X2 (instalação e fornecimento)	UN	61,00
21.17	Infra-estrutura (Elementos para encaminhamento de cabos, acomodação de dispositivos e outros) para		
21.17.01	Gabinete fechado de piso padrão 19pol 44U, 670mm de profundidade externa, estrutura em aço-pintura epoxi, tampas laterais e fundo removíveis e acessórios	UN	4,00
21.17.02	Bandeja fixa para gabinete 19pol c profundidade não inferior a 500mm c 4 pto de fixação aletas p ventilação e kit p fixação	UN	2,00
21.17.03	Unidade de ventilação para gabinete 19pol c 2 ventiladores chave liga/desliga e porta fusível	UN	1,00
21.17.04	João de rodas para gabinete 19pol composto de 2 rodas com trava e 2 rodas sem trava	UN	1,00
21.17.05	Organizador de cabos fechado para gabinete 19pol altura de 1U	UN	8,00
21.17.06	Caixa com 6 (seis) tomadas 2P+T para 10A de corrente elétrica, com furação nas extremidades para fixação em rack 19pol altura de 1U.	UN	4,00
21.17.07	Eletrocalha metálica perfurada, fabricada em chapa de aço, com dimensões de 100x50x3000mm (largura, aba, comprimento), incluindo acessórios (curvas).	M	92,70
21.17.08	Eletroduto pvc rígido rosqueavel 25 mm (1) inclusive conexões (Instalação e Fornecimento)	M	523,63
21.17.09	Eletroduto pvc rígido rosqueavel 50 mm (2) inclusive conexões (Instalação e Fornecimento)	M	24,00
21.17.10	Eletroduto pvc rígido rosqueavel 100 mm (4) inclusive conexões	M	106,78
21.17.11	Caixa de passagem e derivação para instalação aparente (tipo de embutir) em chapa de aço galvanizado, c dim de 300x302x122mm	UN	3,00
21.17.12	Caixa de passagem e derivação para instalação aparente (tipo de sobrepor) em chapa de aço galvanizado com dim 402x402x152mm	UN	1,00
21.18	Rede elétrica		

7º Tabelião de Notas FIORLITI - BEL - JUIANA DE SA FIORLITI
 Av. Cantanhos, 19 - Pq. 10 de Novembro - Manaus - AM - PABX (92) 3611.3610
 Site: www.cantanhosfiorliti.com.br

7º TABELIÃO DE NOTAS FIORLITI - BEL - JUIANA DE SA FIORLITI
 Av. Cantanhos, 19 - Pq. 10 de Novembro - Manaus - AM - PABX (92) 3611.3610
 Site: www.cantanhosfiorliti.com.br

Este documento é apresentado a presente cópia por meio eletrônico com o original e
 não possui validade jurídica. Dou fé Em Testemunho da Verdade
 Emitido por VINICIUS FIRMINO RIBEIRO DA SILVA -
 ESCRIVENTE SELO ELETRÔNICO DE FISCALIZAÇÃO
 DO TJ-AM AUTENT000451US7TXK2T0KGNWk6S
 26/09/2021 13:35:04 R\$ 6,00. Valida em
 cidadão portalsecam.com.br



65

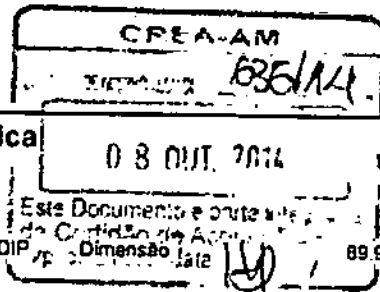

Atestado de Capacidade Técnica

Obra : 1 - Reforma, Adaptação e Ampliação do DEHS p/ funcionar o 14º DIP
 Municípios : Manaus - 100,00%
 Grupo de Serviço : 9012 - INSTALAÇÕES DE REDE LÓGICA

Código	Serviço	Unid.	Quantidade
21.18.01	Eletrocalha metálica perfurada, fabricada em chapa de aço, com dimensões de 100x50x3000mm (largura, aba, comprimento). Incluindo acessórios	M	92,30
21.18.02	Eletroduto de PVC Rígido de encaixe de 20mm (3/4). Incluindo conexões	M	488,58
21.18.03	Cabo flexível com isolamento em composto termoplástico à base de PVC flexível antichama, 750V, 4mm².	M	6.610,00
21.18.04	Disjuntor Monopolar de 20 A (Instalação e fornecimento)	UN	16,00
21.18.05	Disjuntor Tripólar Termomagnético de 50A (Instalação e Fornecimento)	UN	1,00
21.18.06	Para-raio DPS 30k.	UN	1,00
21.18.07	Quadro de Distribuição c/ Barramento 32 Circ. (Instalação e fornecimento)	UN	1,00
21.18.08	Espelho 4x2 (biométrica, rack, dedos)	UN	41,00
21.18.09	Caixa 4X2 (Instalação e fornecimento)	UN	41,00
21.18.10	Tomada elétrica 2P+T, 10A, padrão NBR 14.136.	UN	79,00
21.19	Serviços		
21.19.01	Instalação de ponto de telecomunicações, incluindo o lançamento, conectorização do cabo na área de trabalho e identificação.	UN	94,00
21.19.02	Instalação de cabo óptico em linha de eletrocalhas, eletrodutos ou dutos de alumínio extrudado.	M	5.606,00
21.19.03	Terminação de fibra em cabo óptico com emenda por processo de fusão.	UN	12,00
21.19.04	Instalação de cabo telefônico CTP-APL em linha de eletrocalhas, eletrodutos ou dutos de alumínio extrudado.	M	2,00
21.19.05	Instalação de patch panel 19pol de 24 posições incluindo terminação dos cabos	UN	4,00
21.19.06	Instalação de voice panel 19pol de 30 posições incluindo a terminação dos cabos	UN	2,00
21.19.07	Instalação de DIO 19pol	UN	1,00
21.19.08	Certificação de ponto de telecomunicações.	UN	94,00
21.19.09	Instalação de gabinete fechado de piso padrão 19pol 44U ou gabinete aberto de piso 10pol 44U incluindo acessórios	UN	1,00
21.18.10	Instalação de ponto elétrico para alimentação de equipamentos de informática e telecomunicações, incluindo o lançamento de cabos a instalação das tomadas na área de trabalho e identificação.	UN	96,00

Grupo de Serviço : 9091 - SISTEMA DE AR CONDICIONADO

Código	Serviço	Unid.	Quantidade
22.01	Ar Condicionado Split de 6.000 Btu'S - Fornecimento e Instalação	UN	7,00
22.02	Ar Condicionado Split de 12.000 Btu'S - Fornecimento e Instalação	UN	13,00
22.03	Ar Condicionado Split de 18.000 Btu'S - Fornecimento e Instalação	UN	11,00
22.04	Ar Condicionado Split de 60.000 Btu's - Fornecimento e Instalação	UN	4,00

Grupo de Serviço : 9360 - ÁREAS EXTERNAS

Código	Serviço	Unid.	Quantidade
23.01	Remoção ou Raspagem de Pintura org	M2	331,19
23.02	Remoção de Pintura Óleo ou Esmalte	M2	25,12
23.03	Demolição de Pavimentação com Pre-Moldado de Concreto	M2	28,94
23.04	Escavação Manual (Até 2,00M). Exceto Rocha	M3	14,40
23.06	Pintura Acrílica - 2 Demãos	M2	331,19
23.07	Pintura Esmalte em Esquadrias de Ferro com aparelhamento - 2 Demãos	M2	25,12
23.08	Pavimentação Intertravada c/ Blocos de Concreto E=8Cm, fck 35 mpa Sobre Coxim de Areia	M2	390,25
23.08.1	Piso de concreto armado com tela de ao CA-60 - Q-138 e=10cm (Área do acesso das vitrues junto ao DIP - PASSEIO)	M2	28,11
23.09	Gramameo em Muda - fornecimento e plantio	M2	295,06
23.10	LIXEIRA		
23.10.01	Escavação Manual (Até 2,00M). Exceto Rocha	M3	0,27
23.10.02	Forma de Tâbuas c/ Fundação, Fabríc. Mont. Desforma Aprovett. 2 Vezes	M2	3,60
23.10.03	Concreto Estrutural Fck=20 mpa em Fundação	M3	0,27
23.10.04	Armadura de aço Para Estruturas em Geral Ca-25 de 3/16 - 4,7mm à 1/2 12,5mm Corte e Dobra na Obra	KG	21,60

Vinicius Firmino Ribeiro da Silva
 Escrito em

PA
 SL

TABELA DE NOTAS FIORETTI - B.P. Julia e C. Sã Fiorini
 Av. Celso Freire, 15 - Pr. 10 - Jd. Santa Helena - Manaus - AM - CEP 67031-160
 www.compartilhadosistemas.com.br





Atestado de Capacidade Técnica

Obra : 1 - Reforma, Adaptação e Ampliação do DEHS p/ funcionar o 14º DIP Dimensão : 89.991,000 M2
 Municípios : Manaus - 100,00%
 Grupo de Serviço : 9360 - ÁREAS EXTERNAS

Código	Serviço	Unid.	Quantidade
21.10.05	Forma em tábuas p/ estrutura em geral aprov. 3x (inclu. fabric. montagem desmont. de forma e escoram. travamento contravent. i pilares, vigas e laje	M2	5,92
21.10.06	Concreto Estrutural Fck=20 mpa em Estrutura (Preparo, Lançamento e Aplicação)	M3	0,62
21.10.07	Lastro de Concreto Simples (Contrapiso), não Estrutural Impermeabilizado e= 8cm	M2	2,25
21.10.08	Argamassa de Regularização - 3cm	M2	4,81
21.10.09	Alvenaria de Vedação c/ Tijolo Furado (10X20x20cm) 1/2 vez	M2	14,40
21.10.10	Chapisco Traço 1:3	M2	31,36
21.10.11	Reboco Paulista p/ parede interna/externa, c/ argamassa cimento e areia e = 20mm	M2	31,36
21.10.12	Porta de Ferro Correr ou Abrir Veneziana - colocação e acabamento	M2	1,68
21.10.13	Elemento Vazado de Cimento/Areia 6 x 40 x 40cm	M2	1,44
21.10.14	Pintura Acrílica - 2 Demaos	M2	31,36
21.10.15	Pintura Esmalte em Esquadrias de Ferro com aparelhamento - 2 Demaos	M2	3,36
23.11	Totem externo em estrutura metálica, acab. em ACM/ com programação visual	M2	5,75
23.11.1	Escavação Manual (Até 2,00M), exceto rocha	M3	1,00
23.11.2	Forma de tábuas p/ Fundação, Fabric. Mont. Desforma Aprovett. 2 vezes	M2	2,46
23.11.3	Armadura de aço para estruturas em geral. Ca-25 de 3/16 - 4,7mm e 1/2 12, 5mm Corte e Dobra na Obra	KG	46,40
23.11.4	Concreto Estrutural Fck=20 mpa em Fundação	M3	0,58
23.12	Fornecimento e Panfô de palmeira Fenix	UN	4,00
23.13	Vasos com palmeira da Malásia	UN	18,00
23.14	Fornecimento e Panfô de ixória	UN	980,34

Grupo de Serviço : 3500 - DIVERSOS

Código	Serviço	Unid.	Quantidade
24.01	Fornecimento e instalação de plataforma para PCD	UN	1,00
24.02	Placas Indicativas de Acrílico (Prog. Visual)	UN	43,00
24.03	Placa de Bronze c/ registro de Brasão em alto relevo da entidade 35 x 80cm - Fornecimento e Instalação	UN	1,00
24.04	Quadro Branco de Fôrmica (Lousa) 3,00X1,25M p/ Pincel	UN	3,00
24.05	Fornecimento e instalação de barra de apoio p/ PNE em inox de 2" x 90cm	UN	6,00
24.08	Caixa de remoção de entulho com 5m3 - locação	M3	40,00
24.09	Peitoril em Granito l = 0,20M	M	58,40
24.10	Guarda Corpo em Fogo de 2	M2	14,80
24.11	fabricação e fornecimento de balcão de atendimento padrão- DIP	UN	1,00
24.12	Extintor - Agua 10l	UN	4,00
24.13	Extintor - CO2 - 6kg	UN	4,00

Grupo de Serviço : 9065 - LIMPEZA

Código	Serviço	Unid.	Quantidade
25.01	Limpeza Geral da Edificação	M2	1.173,68
25.02	Limpeza permanente	UN	1,00

Grupo de Serviço : 9016 - SPDA

Código	Serviço	Unid.	Quantidade
26.01	Cordoalha de cobre nú de 35 mm2	M	280,00
26.02	Eletroduto de PVC Rígido de encaixe de 32mm (1 1/4), inclusive conexões	M	18,00
26.03	Haste para aterramento 5/8	UN	6,00
26.04	Isolador para pára raio	UN	82,00
26.05	Captor aéreo 60cm para pára raio	UN	6,00
26.06	Solda Exotérmica	UN	38,00
26.07	Conector de pressão para cabo nú # (35 e 50) mm2	PC	196,00
26.08	Cordoalha de cobre nú 50 mm²	M	230,00
26.09	Captor aéreo para pára raio	UN	2,00
26.10	Isolador para pára raio	UN	265,00
26.11	Caixa de inspeção tipo solo em PVC circular R=30cm com tampa de ferro	UN	2,00

LABELED DE NOTAS FIORETTI - BEP - Juliano de Sá FIORETTI
 Av. Cumbaa Dapalua, 15 - Pça. Urubá, Manaus - AM - CEP: 69011-26010
 Site: www.ampliarepar.com.br



Eu, o(a) abaixo assinado(a) apresento em nome do original a
 mim apresentado Dou 16 E: Testemunho da Verdade
 Emitido por VINÍCIUS FIRMINO RIBEIRO DA SILVA -
 ESCRIVENTE SELO ELETRÔNICO DE FISCALIZAÇÃO
 DO TJ-AM AL11000451804.EW20SCUSGS1S
 28/09/2021 13:34:54 R\$ 6,30 Valios em
 cidacao.pontaislam.com.br

Atestado de Capacidade Técnica

Obra : 1 - Reforma, Adaptação e Ampliação do DEHS p/ funcionar o 14º DIP Dimensão : 89.991,000 M2
 Municípios : Manaus - 100,00%
 Grupo de Serviço : 9016 - SPDA

Código	Serviço	Unid.	Quantidade
26.12	Capitor de latão cromado, cobre cromado ou aço inoxidável, tipo franklin	UN	2,00
26.13	Eletroduto de PVC rígido de encaixe de 32 mm (1 1/4)	UN	60,00
26.14	Haste para aterramento 5/8	UN	45,00

Obra : 2 - Mobiliário do 14º DIP Dimensão : 89.991,000 M2
 Municípios : Manaus - 100,00%

Grupo de Serviço : 3900 - MOVEIS E EQUIPAMENTOS

Código	Serviço	Unid.	Quantidade
19.01	MESA L 1.40 X 1.40M COM GAVETEIRO E SUPORTE PARA CPU	UN	18,00
19.02	MESA L 1.80 X 1.80M COM GAVETEIRO E SUPORTE PARA CPU	UN	6,00
19.03	MESA REDONDA PEQUENA D 1.00 OU 1.20M	UN	8,00
19.04	MESA RETA 1.20 X 0.80M C/ GAVETEIRO E SUPORTE P/ CPU	UN	3,00
19.05	MESA RETA 1.20 X 0.75M C/ GAVETEIRO E SUPORTE P/ CPU	UN	3,00
19.06	MESA DE REUNIÃO RETANGULAR COM CALHA 3.00X1.00M	UN	1,00
19.07	CONEXÃO PONTA MESA EM MEIA-LUA	UN	2,00
19.08	CADEIRA DIRETOR COM RODIZIO E BRACOS E ENCOSTO ALTO	UN	6,00
19.09	CADEIRA DE SECRETÁRIA COM RODIZIO E BRACOS E ENCOSTO MÉDIO	UN	41,00
19.20	CADEIRA FIXA REVESTIMENTO FORNECIDO PELO CLIENTE	UN	20,00
19.21	CADEIRA FIXA REVESTIMENTO PANAMÁ	UN	33,00
19.22	CADEIRA ESPALDAR BAIXO, FIXA CONTÍNUA	UN	58,00
19.23	ARMÁRIO ALTO 02 PORTAS COM PRATELEIRAS	UN	35,00
19.24	ARMÁRIO BAIXO 02 PORTAS COM PRATELEIRAS	UN	12,00
19.25	ARQUIVO METÁLICO PARA PASTA SUSPENSÃO COM 04 GAVETAS	UN	7,00
19.26	ARMÁRIO TIPO GUARDA VOLUMES P/ VESTIÁRIOS COM 08 PORTAS CADA	UN	10,00
19.27	LONGARINA TRIPLA FIXA SEM APOIO PARA BRACOS	UN	10,00
19.28	LONGARINA TRIPLA FIXA COM APOIO PARA BRACOS	UN	2,00
19.29	PAINEL DE RESGUARDO ARCO SIMPLES 1.40X0.42M	UN	2,00
19.30	PAINEL DE RESGUARDO ARCO SIMPLES 0.60X0.42M	UN	2,00
19.31	PAINEL DE RESGUARDO ARCO DUPLO 0.75X0.42M	UN	4,00
19.32	BEBEDOURO COM 02 GARRAFÕES RESERVAS	UN	4,00
19.33	FRIGOBAR BRANCO PARA COMANDANTES	UN	6,00
19.34	GELADEIRA BRANCA PARA COPA REFEITÓRIO, DUPLEX FROST FREE TIPO BRM48NB	UN	2,00
19.35	FOGÃO 04 BOCAS PARA COPA REFEITÓRIO	UN	2,00
19.36	MICROONDAS 18 L PARA COPA REFEITÓRIO	UN	2,00
19.37	ARMÁRIO COZINHA SUSPENSO DE PAREDE 2.00 X 0.60	UN	2,00
19.38	PERSIANA VERTICAL PARA JANELAS GRANDES 2.20 X 1.40	UN	25,00
19.39	PERSIANA VERTICAL PARA JANELAS GRANDES (AUDITÓRIO): 1.70 X 0.90	UN	4,00
19.40	CAMA COM COLCHÃO	UN	4,00
19.41	BELICHE COM COLCHÃO	UN	5,00
19.42	FLANELÓGRAFO	UN	1,00
19.43	CACHEPÔ	UN	4,00
19.44	CLAVICULÁRIO	UN	1,00

Manaus, 8 de julho de 2013.

S. Rodrigues

Benedta Buell Ferraz Rodrigues

Secretária Executiva Adjunta de Engenharia - CPF 064.204.192-04

Emerson Rêgo de Oliveira

Emerson Rêgo de Oliveira

Secretário Executivo de Infraestrutura - CPF 437.208.542-72

VINÍCIUS FERREIRA DA SILVA
 Ferreiro

TABELA DE NOTAS FIORETTI - Bil. Massa de SA Fioritti
 15 - (10 de novembro - Manaus) - PUA 3 (92) 3611 3840
 www.compartilhados.com.br

SICOP Sistema Integrado de Controle e Gestão de Obras Públicas

Este documento contém a presente cópia por conter com o original e
 em apresentado Dou 16 Em Testemunho da Verdade
 Emitido por VINÍCIUS FERREIRA DA SILVA
 ESCREVENÇA SELO ELETRÔNICO DE FISCALIZAÇÃO
 DO TJ-AM. AUTENTUO0451AFFEVE261TE1AG14
 28/09/2021 13:34:51 R\$ 8,00 Valde em
 odestaco.com.br





SERVIÇO PÚBLICO FEDERAL

Certidão de Acervo Técnico

No. 500/2014

Nome: NILSON LIRA PEREIRA JUNIOR
No. CREA: 8697/AM
Modalidade(s): ENGENHEIRO ELETRICISTA - ELETRÔNICA
TÉCNICO EM ELETROTÉCNICA
Endereço: RUA NICOSIA N.16 QD 36 CJ CAMPOS ELISEOS
 PLANALTO - MANAUS/AM
ARTS. 3º e 4º DO DEC. 90922/85, OBS. SEU ART.5º, CIRC. AMB. MOD.ELETRONICA, CONF. LEI Nº 5524/68 E DEC. Nº 4.560 DE 30.12.2002.
Atribuições: ARTIGO 9º DA RESOLUÇÃO Nº 218/73 DO CONFEA, COM OBSERVÂNCIA AO SEU ARTIGO 25 E PARÁGRAFO ÚNICO.

Certificamos, para fins de Acervo Técnico, de acordo com a resolução No. 1.025 de 30 de outubro de 2009 do CONFEA, que dos arquivos deste CREA constam a(s) seguinte(s) Anotações de Responsabilidade Técnica:

1. Referente a ART No. 11971/2013 de 07/05/2013

Contratante: SECRETARIA DE ESTADO DE EDUCAÇÃO E QUALIDADE DO ENSINO - SEDUC
Empresa Contratada: R M S CONSTRUCOES E COMERCIO LTDA
Local Obra/Serviço: RUA LORIS CORDOVIL, S/Nº, ALVORADA
 - MANAUS/AM

Valor Obra/Serviço: R\$ 1.549.425,92

Vinculada a ART No. 11216/2013 de 22/04/2013

OBJETO: CONFORME TERMO DE CONTRATO Nº 53/2013-SEDUC Elaboração e execução de Projetos Elétricos, Sist. de Lógica, SPDA, Inst. Elétricas, Inst. elétricas de Circuito Fechado e Som. e Elab. e Execução de Projeto Elétrico de 01(uma) SUBESTAÇÃO DE 225KVA-AÉREA, Situada na R. Loris Cordovil, Alvorada, em Manaus/AM. Prazo de execução da Obra 90dias, Prazo do Contrato 120 dias. **INFOMAÇÕES DO SISTEMA DE ART ONLINE** Atividade: Especial (laudo, avaliação, relatório, vinculação, retificação, aditivo, etc.) **Especificação:** Coautoria/corresponsabilidade

2. Referente a ART No. 24558/2013 de 30/08/2013

Contratante: SECRETARIA DE ESTADO DE EDUCAÇÃO E QUALIDADE DO ENSINO - SEDUC
Empresa Contratada: R M S CONSTRUCOES E COMERCIO LTDA
Local Obra/Serviço: RUALÓRIS CORDOVIL, S/Nº, ALVORADA
 - MANAUS/AM

Valor Obra/Serviço: R\$ 0,00

Vinculada a ART No. 11216/2013 de 22/04/2013

OBJETO: CONFORME TERMO DE CONTRATO Nº 53/2013-SEDUC Elaboração e Execução de Projetos Elétricos, Sist. de Lógica, SPDA, Inst. Elétricas, Inst. Elétricas de Circuito Fechado e Som. e Elaboração e Execução de Projeto Elétrico de 01 (Uma) SUBESTAÇÃO DE 225 KVA-AÉREA, Situada na Rua Lóris Cordovil S/nº, -Bairro Alvorada, em Manaus/AM. 1º TERMO ADITIVO DE PRAZO. Prazo de Vigência do Contrato por mais 120 (cento e vinte) dias, contados de 03/08/13 a 01/12/13. Prazo de Execução por mais 90 (noventa) dias corridos, contados de 21/07/13 a 19/10/13. Conforme Atribuições do Profissional **INFOMAÇÕES DO SISTEMA DE ART ONLINE** Atividade: Especial (laudo, avaliação, relatório, vinculação, retificação, aditivo, etc.) **Especificação:** Termo Aditivo de Prazo

3. Referente a ART No. 31119/2013 de 04/11/2013

Contratante: SECRETARIA DE ESTADO DA EDUCAÇÃO E QUALIDADE DE ENSINO
Empresa Contratada: R M S CONSTRUCOES E COMERCIO LTDA
Local Obra/Serviço: RUA LÓRIS CORDOVIL, S/Nº, ALVORADA
 - MANAUS/AM

Valor Obra/Serviço: R\$ 0,00

Vinculada a ART No. 11216/2013 de 22/04/2013

Objeto: CONFORME TERMO DE CONTRATO Nº 53/2013- SEDUC, Elaboração e Execução de Projetos Elétricos, Sist. de Lógica, SPDA, Inst. Elétricas, Inst. Elétricas de Circuito Fechado e Som, e Elaboração e Execução de Projeto Elétrico de 01 (Uma) SUBESTAÇÃO DE 225 KVA-AÉREA, Situada na Rua Lóris Cordovil S/Nº- Bairro Alvorada, em Manaus/AM. 2º TERMO ADITIVO DE PRAZO. PRORROGADO O PRAZO DE VIGENCIA DO CONTRATO POR MAIS 60 (SESSENTA) DIAS, CONTADOS DE 01.12.13 A 030.01.2014. E O PRAZO DE EXECUÇÃO POR MAIS 60 (SESSENTA) DIAS CORRIDOS, CONTADOS DE 19.10.13 A 18.12.2013. **CONFORME ATRIBUIÇÕES DO PROFISSIONAL. INFOMAÇÕES DO SISTEMA DE ART ONLINE** Atividade: Especial (laudo, avaliação, relatório, vinculação, retificação, aditivo, etc.) **Especificação:** Termo Aditivo de Prazo

Vinicius Firmino Ribeiro da Silva

7ª TABELA DE NOTAS FIORETTI - Bel. Juli. Av. de Sá Fioretti
 Av. Carlos Luz, 15 - Po. 10 de setembro - Manaus/AM - FAP - 79.136.1-2010
 site: www.creaam.fioretti.org.br

Esta é a presente cópia por conter com o original a
 mim apresentado. Dou fe Em Testemunho da Verdade
 Emitido por VINICIUS FIRMINO RIBEIRO DA SILVA -
 ESCRIVENTE SELO ELETRÔNICO DE FISCALIZAÇÃO
 DO TJ AM AUTENT00451GHVXJBKHTPSL125
 28/09/2021 13:34:49 R\$ 6,00 Valde em
 cidadão portalseloam.com.br



Eng.º (a) (Isabel) E. Oliveira
 Assessoria Técnica



SERVIÇO PÚBLICO FEDERAL

Certidão de Acervo Técnico

No. 500/2014

Nome: **NILSON LIRA PEREIRA JUNIOR**
 No. CREA: **8697/AM**
 Modalidade(s): **ENGENHEIRO ELETRICISTA - ELETRÔNICA**
TÉCNICO EM ELETROTÉCNICA
 Endereço: **RUA NICOSIA N.16 QD 36 CJ CAMPOS ELISEOS**
PLANALTO - MANAUS/AM
ARTS. 3º E 4º DO DEC. 90922/85, OBS. SEU ART.5º, CIRC. AMB. MOD.ELETRONICA, CONF. LEI Nº
5524/68 E DEC. Nº 4.560 DE 30.12.2002.
 Atribuições: **ARTIGO 9º DA RESOLUÇÃO Nº 218/73 DO CONFEA, COM OBSERVÂNCIA AO SEU ARTIGO 25 E**
PARÁGRAFO ÚNICO.

Certificamos, para fins de Acervo Técnico, de acordo com a resolução No. 1.025 de 30 de outubro de 2009 do CONFEA, que dos arquivos deste CREA constam a(s) seguinte(s) Anotações de Responsabilidade Técnica:

4. Referente a ART No. 31847/2013 de 11/11/2013

Contratante: **SECRETARIA DE ESTADO DA EDUCAÇÃO E QUALIDADE DE ENSINO**
 Empresa Contratada: **R M S CONSTRUCOES E COMERCIO LTDA**
 Local Obra/Serviço: **RUA LÓRIS CORDOVIL, S/Nº, ALVORADA**
- MANAUS/AM

Valor Obra/Serviço: **R\$ 732.338,51**

Vinculada a ART No. 11216/2013 de 22/04/2013

OBJETO: **CONFORME TERMO DE CONTRATO Nº 53/2013-SEDUC Elaboração e Execução de Projetos Elétricos, Sist. de Lógica, SPDA, Inst. Elétricas, Inst. Elétricas de Circuito Fechado e Som. e Elaboração e Execução de Projetos Elétrico de 01 (Uma) SUBESTAÇÃO DE 225 KVA-AÉREA, Situada na Rua Lóris Cordovil s/nº, Bairro Alvorada, em Manaus/Am. 3º TERMO ADITIVO DE SERVIÇOS AO CONTRATO Nº 53/2013-SEDUC. CONFORME ATRIBUIÇÕES DO PROFISSIONAL INFORMAÇÕES DO SISTEMA DE ART ONLINE Atividade: Especial (laudo, avaliação, relatório, vinculação; retificação, aditivo, etc.) Especificação: Coautoria/corresponsabilidade**

Histórico: Conforme atestado anexo (09 páginas, emitido em 31/03/2014),circunscritos APENAS às atividades inerentes à sua modalidade, ENG. ELETRICISTA, em coerência com as suas atribuições profissionais. EXCETUAM-SE: todas as atividades da Eng. Civil, constantes na Planilha Discriminativa dos serviços que compunham o referido atestado. E ainda: Instalações Elétricas voltadas para a área de Eletrotécnica (SPDA), todas por serem fora das atribuições do profissional. CERTIFICAMOS, finalmente, que a responsabilidade pela veracidade e exatidão das informações declaradas constantes nos documentos que se encontram vinculados à presente Certidão de Acervo Técnico – CAT, cabe aos seus emissores.

Manaus, 28 de julho de 2014

ENGENHEIRO CIVIL TELAMÓN BARBOSA FIRMINO NETO
 PRESIDENTE

CONFEA  **CREA-AM**
Associação Brasileira de Engenharia e Arquitetura Associação de Engenharia, Arquitetura e Agrimensura do Estado do Amazonas

Vinicius Firmino Ribeiro da Silva
 Escrivão de Engenharia
 Autorizado

7ª TABELA DE NOTAS FIORETTI - BEP. JULIANA DE SA FIORETTI
 Av. Condor Insuquia, 17 - Pq. 10 de Ananias - Manaus/AM - PAÍS (92) 3611.3610
 Site: www.cantonalionormi.com.br

Este documento é uma cópia por conter com o original a mim apresentado Dou "à Em Testemunha da Verdade Emitido por VINICIUS FIRMINO RIBEIRO DA SILVA - ESCRIVENTE. SELO ELETRÔNICO DE FISCALIZAÇÃO DO TJ-AM AUTENT:90C451835IQVBNFUVWZQ99 28/09/2021 13:37:42. R\$ 6,00 Valida em qualquer portel: eicam.com.br



Eng. Cid. Anna Isidoro L. Oliveira
 CREA - 8030 D/AM-PR / Matr. 331498 CREA-AM
 Assessora Técnica

Atestado de Capacidade Técnica

Contrato : CT-00053/2013-SEDUC	Valor Inicial : 1.549.425,92
Bem Público : ESCOLA ESTADUAL HUMBERTO DE CAMPOS	Valor Aditado : 732.338,51
Objeto : Serviços técnicos de engenharia necessários à Reforma Geral na Escola Estadual Humberto de Campos, Rua Lóris Cordovil s/n, Alvorada, perímetro urbano da cidade de Manaus/Am.	Valor do Reajuste : 0,00
Contratante : SEDUC - SEC.DE ESTADO DE EDUC. E QUALIDADE DO ENSINO- SEDUC	Valor Final : 2.281.764,43
Contratado : 04.281.089/0001-62 - R M S CONTRUÇÕES E COMERCIO LTDA	Dias do Contrato : 120
Órgão Fiscalizador : SEINF - SECRETARIA DE ESTADO DE INFRAESTRUTURA - SEINF	Dias Aditado : 180
Ordem de Serviço : 03/2013	Dias Atuais : 300
Nº do Edital/Data : 21/2013 - 02/04/2013	Vigência do Contrato : 05/04/2013 a 30/01/2014
Receb. Provisório : 12/11/2013	Vigência de Execução : 22/04/2013 a 17/01/2014
Receb. Definitivo : 26/11/2013	
Fiscal da Contratante : Isabel Cristina Duarte Silva Negoita, Conselho: 1107975131/MA	
Responsável Técnico : Renato Rodrigues Avelino, Conselho: 511-DIAM-RR	
Co-Responsável Técnico : Nilson Lira Pereira Júnior, Conselho: 8697-YD AM	

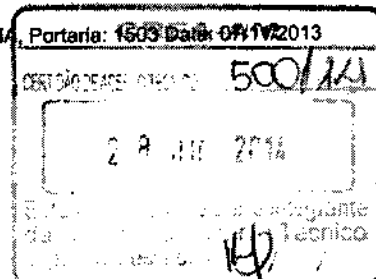

Atestamos para os devidos fins que a empresa R M S CONTRUÇÕES E COMERCIO LTDA, CNPJ nº 04.281.089/0001-62, sediada no endereço , executou para a SEDUC - SEC.DE ESTADO DE EDUC. E QUALIDADE DO ENSINO-SEDUC, CNPJ nº 04.312.419/0001-30, de acordo com contrato nº CT-00053/2013-SEDUC, conforme o abaixo discriminado.

Código de Validação do Atestado : 8FL34-SE42V

Obra : 1 - Reforma Geral da Escola Estadual Humberto de Campos	Dimensão : 1.500,000 M2
Municípios : Manaus - 100,00%	

Grupo de Serviço : 300 - PROJETOS EXECUTIVOS

Código	Serviço	Unid.	Quantidade
0101	Elaboração do Projeto de Combate a Incêndio	M2	750,00
0103	Elaboração do projeto de instalações de elétrica	M2	2.375,58
0104	Elaboração do projeto de instalações de hidráulica	M2	220,07
0105	Elaboração do projeto de instalações de sanitária	M2	220,07
0106	Elaboração do sistema de drenagem	M2	1.147,92
0107	Elaboração do sistema de lógica	M2	1.670,99
0108	Elaboração do sistema de SPDA	M2	2.375,58

Grupo de Serviço : 500 - INSTALAÇÕES PROVISÓRIAS

Código	Serviço	Unid.	Quantidade
0201	Placas de Obra em Lona com Impressão Digital, Instalada	M2	12,50
0202	Andaime Metálico de Encaixe	M2	250,00

Grupo de Serviço : 9000 - DEMOLIÇÕES, REMOÇÕES, MONTAGEM E DESMONTAGEM

Código	Serviço	Unid.	Quantidade
0301	Demolição de Forra Prê-Fabricado	M2	1.495,24
0302	Demolição de Cobertura Construída c/ Telhas Fibrocimento ou Alumínio	M2	1.971,00
0303	Remoção de esquadrias metálicas c/ou sem reaproveitamento	M2	122,96
0304	Desmontagem de estruturas metálicas de pequeno e médio porte	KG	6.221,60
0305	Demolição de alvenaria s/reaproveitamento	M3	7,34
0306	Demolição manual de concreto armado e preparo p/remoção	M3	4,95
0307	Demolição de piso cimentado sobre lastro de concreto	M2	65,30
0308	Demolição de piso de alta resistência	M2	263,26

Atestado de Capacidade Técnica

Obra : 1 - Reforma Geral da Escola Estadual Humberto de Campos Dimensão : 1.500,000 M2
 Municípios : Manaus - 100,00%

Grupo de Serviço : 9000 - DEMOLIÇÕES, REMOÇÕES, MONTAGEM E DESMONTAGEM

Código	Serviço	Unid.	Quantidade
0309	Demolição de calçadas	M2	585,90
0310	Demolição de revestimento de azulelos	M2	413,56
0311	Remoção de painéis de madeira	M2	64,68
0312	Caixa de remoção de entulho com 5m3 - locação	UN	63,00

Grupo de Serviço : 9002 - INFRAESTRUTURA

Código	Serviço	Unid.	Quantidade
0401	Forma de Tábuas p/ Fundação, Fabric, Mont, Desforma Aprovada, 2 Vezes	M2	6,65
0402	Armadura de aço Para Estruturas em Geral, Ca-50 de 5/8 - 16,0mm e 1 - 25,0mm Corte e Dobra na Obra	KG	40,00
0403	Escavação Manual (Até 2,00M), Exceto Rocha	M3	16,34
0404	Rostero Manual Apilado de Vetas	M3	13,79
0405	Lastro de Concreto Magro c/ Selxo e= 5 cm Preparo e Lançamento	M2	0,45
0406	Concreto Estrutural Fck=20 mpa em Fundação (Preparo, Lançamento e Aplicação)	M3	5,73

Grupo de Serviço : 2600 - PAVIMENTAÇÃO

Código	Serviço	Unid.	Quantidade
0501	Argamassa de Regularização - 3cm	M2	785,06
0502	Lelota Cerâmica Antiderrapante - 20x30 c/ argamassa, cal, cimento e areia, inclusive rejuntamento	M2	82,47
0503	Piso de Alta Resistência Fundido Sobre Base Niveladora e=8mm	M2	393,76
0504	Calçada 8cm	M2	733,23

Grupo de Serviço : 2500 - REVESTIMENTO

Código	Serviço	Unid.	Quantidade
0601	Chapisco em Fachada Traço 1:3	M2	387,82
0602	Emboço Traço 1:2:4 (E=0,02m) p/ parede interna/externa	M2	425,50
0603	Reboco Inclusive Emboço Traço 1:2:4 (E=0,02m)	M2	202,31
0604	Azulelo Branco 20x20cm Tipo a (Extra) - c/ cimento colante e rejuntamento c/ cimento branco	M2	185,51
0605	Pastilha cerâmica / argamassa de cimento colante inclusive rejuntamento	UN	413,56

Grupo de Serviço : 2700 - PEITORIS

Código	Serviço	Unid.	Quantidade
0701	Peitoril em granito l=15cm	M	91,95

Grupo de Serviço : 2800 - SOLEIRAS

Código	Serviço	Unid.	Quantidade
0801	Soleira de granito l=20cm	M	7,60

Grupo de Serviço : 2900 - RODAPÊS

Código	Serviço	Unid.	Quantidade
0901	Rodapé para piso de alta resistência em acabamento c/ canto arredondado h=10cm	M	233,67

Grupo de Serviço : 2200 - ESQUADRIA DE FERRO

Código	Serviço	Unid.	Quantidade
1001	Baculante de Ferro	M2	122,98
1002	Portao de Ferro Tipo Grade ou Abriu 2 Folhas	M2	16,20

Grupo de Serviço : 1800 - ESQUADRIAS DE MADEIRA

Código	Serviço	Unid.	Quantidade
1101	Porta de Madeira de 1º Almoçada Simples, Duas Folhas - colocação e acabamento	M2	3,78
1102	Porta de Madeira de 1º Moldura p/ Vidro, uma Folha - colocação e acabamento	M2	23,52
1103	Porta de Alumínio Veneziana	M2	19,14



Atestado de Capacidade Técnica

Obra : 1 - Reforma Geral da Escola Estadual Humberto de Campos Dimensão : 1.500,000 M2

Municípios : Manaus - 100,00%

Grupo de Serviço : 1800 - ESQUADRIAS DE MADEIRA

Código	Serviço	Unid.	Quantidade
1104	Porta de Madeira 1ª Almoçada Simples uma Folha - colocação e acabamento	M2	21,00
1105	Porta de Ferro Tipo Veneziana c/ Moldura Para Vidro	M2	77,07

Grupo de Serviço : 3100 - APARELHOS E METAIS

Código	Serviço	Unid.	Quantidade
1201	Saboneteira p/ Sabonete Líquido Suspensa Fixa e Parede CREA-AM	UN	12,00
1202	Cabide simples branco em louça	UN	12,00
1203	Porta Papel Branco - 15X15 em Louça	UN	12,00
1204	Mictório de louça branco Individual	UN	4,00
1205	Lavatório de Louça Branco p/ Coluna c/ Acessórios	UN	12,00
1206	Chuveiro Plástico Inclusive Registro	UN	4,00
1207	Pia de Cozinha de aço Inoxidável duas Cubas (2.00X0.88)	UN	1,00
1208	Vaso Sanitário Branco c/ Caixa de Descarga Acoitada/Completo	UN	12,00

Grupo de Serviço : 1900 - CORRIMÃO

Código	Serviço	Unid.	Quantidade
1301	Corrimão em Tubo de Fogo de 2 - Inclusive guarda corpo	M	165,37

Grupo de Serviço : 3300 - INSTALAÇÕES SANITÁRIAS

Código	Serviço	Unid.	Quantidade
1401	Estação de tratamento compacta de esgoto para 1000 contribuintes - Fornecimento e instalação	UN	1,00
1402	Curva 90 Curta de pvc Branco, Ponta Bolsa e Virola, 100Mm	UN	2,00
1403	Curva 90 Curta de pvc Branco, Ponta Bolsa e Virola, 75Mm	UN	2,00
1404	Junção 45 de pvc Branco, Ponta Bolsa e Virola, 75 x 75Mm	UN	2,00
1405	Junção 45 de pvc Branco, Ponta Bolsa e Virola, 100 x 100Mm	UN	2,00
1406	Luva Simples de pvc Branco, Ponta Bolsa e Virola, 100Mm	UN	6,00
1407	Luva Simples de pvc Branco, Ponta Bolsa e Virola, 75Mm	UN	5,00
1408	Tubo de pvc Branco, sem Conexões, Ponta Bolsa e Virola, 100Mm	M	120,00
1409	Tubo de pvc Branco, sem Conexões, Ponta Bolsa e Virola, 75Mm	M	56,00
1410	Ponto de esgoto com tubo de PVC rígido soldável de Ø 100mm (vaso sanitário)	UN	13,00
1411	Ponto de esgoto com tubo de PVC soldável de Ø 40mm (lavatórios, mictórios, raios sifonados, etc...)	UN	15,00

Grupo de Serviço : 3400 - INSTALAÇÕES HIDRAULICAS

Código	Serviço	Unid.	Quantidade
1501	Tubo pvc Soldável com conexões - 20mm	M	28,00
1502	Tubo pvc Soldável com conexões - 25mm	M	46,00
1503	Joelho 90° Soldável de pvc Marrom D=20mm	UN	14,00
1504	Joelho 90° Soldável de pvc Marrom D=25mm	UN	8,00
1505	Registro de Pressão com Canopla 1/2	UN	2,00
1506	Registro de Pressão com Canopla 3/4	UN	6,00
1507	Adaptador Soldável Curto de pvc Marrom c/ Flanges Livres p/ Caixa D'água D= 40mm x 1 1/4	UN	2,00
1508	Curva 45° Soldável de pvc Marrom D=20mm	UN	8,00
1509	Curva 45° Soldável de pvc Marrom D=25mm	UN	6,00
1510	Te 90° Soldável de pvc Marrom D=20mm	UN	6,00
1511	Te 90° Soldável de pvc Marrom D=25mm	UN	6,00
1512	Tubo pvc Soldável com conexões - 40mm	M	128,88
1513	Tubo pvc Soldável com conexões - 60mm	M	95,13

Vinicius Firmino Ribeiro da Silva
Escritor de Autenticidade

2ª TABELA DE NOTAS HORÁRIAS - Bof, Jof, Jof de Ss Fiorini
Av. Carlos Botelho, 13 - IV - 104 - Curitiba - PARANÁ - CEP: 81211-340
www.tribunaltrf3.com.br

Este documento é apresentado com o original e em apreço do Dou. Te. Em Testemunho de Verdade.
Emitido por VINICIUS FIRMINO RIBEIRO DA SILVA
ESCREVENTE SELO ELETRÔNICO DE FISCALIZAÇÃO
DO TJ-AM. AUTENT0004515KLL0YB-45BCZD14
28/09/2021 13:37:37 R\$ 8,00 Válido em
cidade: porteloaem.com.br



Atestado de Capacidade Técnica

Grupo de Serviço : 9289 - INSTALAÇÃO DE GÁS

Código	Serviço	Unid.	Quantidade
1601	TUBO AÇO GALVANIZADO C/ COSTURA DIN CLASSE MEDIA DN 1/2 (15MM)	M	36,00
1602	LUVA FERRO GALVANIZADO ROSCA 1/2	UN	12,00
1603	JOELHO FERRO GALVANIZADO 45 ROSCA 1/2	UN	16,00
1604	TE FERRO GALVANIZADO 45 1/2	UN	4,00
1605	CONECTOR CURVO 90 BITOLA 1/2 EM FERRO GALVANIZADO	UN	8,00
1606	PLUG OU BUJÃO FERRO GALVANIZADO 1/2	UN	2,00

CREA-AM

CERTIFICADO DE CAPACIDADE TÉCNICA 500/14

Grupo de Serviço : 4300 - DRENAGEM

Código	Serviço	Unid.	Quantidade
1701	Escavação em Terra, c/ Trado, até 4m de Profundidade	M	44,08
1702	Aploamento de Fundo de Valas e Pisos à Mão 30 kg	M2	109,32
1703	Reatero Manual Aploado de Vaes	M3	20,75
1704	Tubo de pvc Branco, sem Conexoes, Ponta Bolsa e Virota, 150Mm	M	148,26
1705	Escavação Manual em Solo 1ª Cat. (Até 2,00M). Exceto rocha	M3	47,05
1706	Grelha metélica c/ canalata L=25cm cent, L=1"x1/8" e barra chata 1" x 1/4"	M	209,85
1707	Caixa de passagem em alvenaria de tijolos macios esp.=0,12m; dim. int. = 0,80 x 0,60 x 0,60m - Drenagem	UN	8,9
1708	Alvenaria de Vedação c/ Tijolo Furado (10X20x20cm) 1/2 vez	M2	175,96
1709	Argamassa de Regularização c/ Impermeab. (E=1,5Cm)	M2	52,78
1710	Impermeabilização de rufos, calhas, viga-calha e jardineira c/ aplicação direta	M2	228,74

Grupo de Serviço : 9288 - ABRIGO

Código	Serviço	Unid.	Quantidade
1801	Escavação Manual (Até 2,00M), Exceto Rocha	M3	5,33
1802	Aploamento de Fundo de Valas e Pisos à Mão 30 kg	M2	6,66
1803	Alvenaria de Vedação c/ Tijolo Furado (10X20x20cm) 1/2 vez	M2	12,31
1804	Argamassa de Regularização - 3cm	M2	3,85
1805	Cimentado Esp. 1,5cm c/ Impermeab.	M2	3,85
1806	Chapisco Traço 1:3	M2	24,62
1807	Emboço Traço 1:2:4 (E=0,02m) c/ parede interna/externa	M2	24,62
1808	Reboco Paulista 1:2 (E=5mm)	M2	24,62
1809	Armadura de aço Cc-60 de 3,4 mm C.D.O.	KG	120,00
1810	Forma de Tábuas c/ Fundação, Fabr. Mont. Desforma Aprovell. 2 Vezes	M2	24,62
1811	Concreto Estrutural Fck=10 mpa em Estrutura (Propero, Lancement e Aplicação)	M3	1,50
1812	Portão de Ferro Tipo Grade ou Abrr 2 Folhas	M2	5,93
1813	Aparelhamento em Paredes c/ Selador Acrílico	M2	73
1814	Pintura Acrílica com aparelhamento - 2 Demaos	M2	73,85
1815	Pintura Esmalte em Esquadrias de Ferro com aparelhamento - 2 Demaos	M2	5,83

Grupo de Serviço : 9014 - INSTALAÇÕES DE COMBATE A INCÊNDIO

Código	Serviço	Unid.	Quantidade
1902	Extintor CO2 - 10Kg	UN	4,00
1903	Fornecimento e Colocação de Placas de Sinalização Prov. Inclusive Pintura	M2	18,00
1904	Eletroduto de PVC Rígido de encaixe de 20mm (3/4), Inclusive conexões	M	138,00
1905	Eletroduto de PVC Rígido de encaixe de 25mm (1), Inclusive conexões	M	146,00
1906	Bucha e Arruela Galvanizada 20mm (3/4) (Instalação e Fornecimento)	CJ	1,00
1907	Bucha e Arruela Galvanizada 32 mm (1 1/4) (Instalação e Fornecimento)	CJ	1,00
1908	Fornecimento e instalação de sirene de alcance 500m, 100A / 220V	UN	5,00
1909	Tubo de aço preto com conexões sem costura 2 1/2" x 6,00m Shedule 40 / NBR 5590 - Fornecimento e Instalação	M	150,00
1910	Tubo de aço preto com conexões sem costura 4" x 6,00m Shedule 40 / NBR 5590 - Fornecimento e Instalação	M	18,00
1911	VALVULA DE RETENÇÃO VERTICAL BRONZE 2 1/2	UN	2,00

Atestado de Capacidade Técnica

Obra : 1 - Reforma Geral da Escola Estadual Humberto de Campos Dimensão : 1.500,000 M2
 Municípios : Manaus - 100,00%
 Grupo de Serviço : 9014 - INSTALAÇÕES DE COMBATE A INCÊNDIO

Código	Serviço	Unid.	Quantidade
1912	REGISTRO VALVULA GLOBO ANGULAR 45 GRAUS EM LATÃO P/ HIDRANTES D=2.1/2	UN	6,00
1913	CHAVE DUPLA P/ CONEXÕES TIPO STORZ EM LATÃO ENGATE RÁPIDO 1.1/2X2.1/2	UN	5,00
1914	ESGUICHO EM LATÃO JATO SOLIDO P/ INSTALAÇÃO PREDIAL COMBATE A INCENDIO ENGATE RÁPIDO 1.1/2X16MM	UN	5,00
1915	TAMPÃO LATÃO C/ CORRENTE P INSTALAÇÃO PREDIAL COMBATE A INCENDIO ENGATE RÁPIDO 1.1/2	UN	5,00
1916	CAIXA DE INCENDIO/ABRIGO DE MANGUEIRAS EM CHAPA SAE 1020 UN 190,00 LAMINADA A FRIO, PORTA C/ VENTILACAO E VISOR SUPORTE 1/2 LUA P/ MANG, EXTERNA, INSCR. INCENDIO 75 X 45 X 17cm	UN	5,00
1917	Manguera de Incendio c/ Capa Simples Tecida Fio Polyester Tulo Int UN 772,76 Borracha Sint Abnt TP p/ Inst PR, COMP C/UNIOES E EMPAT INTLATAO C/ ENG RAP E ANEIS EXP/EMP MANG COBRE D = 2 1/2 L = 30M	UN	4,00
1918	Quadro de comando completo p/ bomba de 5,5 a 6 CV	UN	2,00
1919	Extintor - Pó Químico 12Kg	UN	4,00
1920	Extintor - Agua 10l	UN	4,00

Grupo de Serviço : 3200 - INSTALAÇÕES ELÉTRICAS

Código	Serviço	Unid.	Quantidade
2001	Quadro de Distribuicao c/ Barram. 18 Circ. (Instalação e fornecimento)	UN	2,00
2002	Cabo # 4,0 Mm2 em PVC - 750 V - 70° C - flexível (Instalação e fornecimento)	M	2.400,00
2003	Eletroduto pvc rígido rosqueavel 25 mm (1) inclusive conexões (Instalação e Fornecimento)	M	54,00
2004	Bucha e Arruela Galvanizada 20mm (3/4) (Instalação e Fornecimento)	CJ	82,00
2005	Disjuntor Monopolar de 15 A (fornecimento e instalação)	UN	26,00
2006	Disjuntor Tripolar Termomagnético de 100A (Instalação e Fornecimento)	UN	4,00
2007	Luminária Fluorescente Completa Industrial c/ 2 Lâmpadas de 20w , tipo calha de sobrepor	UN	17,00
2008	Luminária Fluorescente Completa Industrial c/ 2 Lâmpadas de 40w , tipo calha de sobrepor	UN	151,00
2009	Ponto de Tomada 100W, 200W, 300W, 600W - Inclusive Fiação	PT	80,00
2010	Interruptor simples de uma tecla	UN	9,00
2011	Interruptor duplo com teclas simples	UN	22,00
2012	Cabo # 2,5 Mm2 em PVC - 750 V - 70° C - flexível (Instalação e fornecimento)	M	1.300,00
2013	Cabo # 6 Mm2 em PVC - 750 V - 70° C - flexível (Instalação e fornecimento)	M	1.200,00
2014	Cabo # 25 Mm2 em PVC - 0,6 KV/1 KV - 70° C - flexível (Instalação e fornecimento)	M	200,00
2015	Quadro de Distribuicao c/ Barram, 24 Circ. (Instalação e fornecimento)	UN	2,00
2016	Disjuntor Bipolar Termomagnético de 30A (Instalação e Fornecimento)	UN	32,00
2017	Caixa 4X4 (Instalação e fornecimento)	UN	6,00
2018	Conjunto Astop - c/ Disjuntor	UN	20,00
2019	Disjuntor Bipolar Termomagnético de 30A (Instalação e Fornecimento)	UN	17,00
2020	Disjuntor Monopolar de 20 A (Instalação e fornecimento)	UN	11,00
2021	Cabo # 16 Mm2 em PVC - 0,6 KV/1 KV - 70° C - flexível (Instalação e fornecimento)	M	800,00
2022	Refletores p/ Quadras de Esporte, Competo, c/ Lâmpadas Vapor de Sódio 400W	UN	10,00
2023	Chave Magnética Para Motobomba p/ Poços Artesianos	UN	1,00
2024	Cabo # 95 Mm2 em PVC - 0,6 KV/1 KV - 70° C - flexível (Instalação e fornecimento)	M	200,00
2025	Subestacao de 225Kva - Palanque - inclusive projeto	UN	1,00
2026	Luminaria Fluorescente Completa Industrial c/ 1 Lampada de 40w , tipo calha de sobrepor	UN	59,00
2027	Luminária Fluorescente Completa Industrial c/ 1 Lampada de 20w , tipo calha de sobrepor	UN	67,00
2028	Cabo # 185 Mm2 em PVC - 750 V - 70° C - flexível (Instalação e Instalação)	M	180,00
2029	Cabo # 70 Mm2 em PVC - 750 V - 70° C - flexível (Instalação e fornecimento)	M	400,00
2030	Eletroduto pvc rígido rosqueavel 100 mm (4) inclusive conexões	M	50,00
2031	Chave Seccionadora Tripolar 800A, 800V c/ Fusíveis NH 800A em Caixa Blindado em aço	UN	1,00
2032	Caixa de passagem em alvenaria de tijolos macicos esp. = 0,12m, dim. int. = 0,60 x 0,60 x 0,60m - Elétrica	UN	4,00
2033	Cabo # 120 Mm2 em PVC - 750 V - 70° C - flexível (Instalação e fornecimento)	M	190,00
2034	Luminária tipo pétala - completa	UN	12,00

Vinicius Firmino Ribeiro da Silva
 Escrivão Autorizado



Atestado de Capacidade Técnica

Grupo de Serviço : 9285 - LABORATÓRIO DE CIÊNCIAS

Código	Serviço	Unid.	Quantidade
2101	Pintura Epoxi em Paredes c/ Aparelhamento - 2 demãos	M2	7,02
2102	Registro de Gaveta Bruto 1/2	UN	2,00
2103	Jostho 90 de pvc Branco, Ponta Soldavel, D=40mm	UN	3,00
2104	Ponto de Tomada 100W, 200W, 300W, 600W - Inclusive Fiação	PT	14,00
2105	Bancada/Prateleira de Granito e= 0,02 Acab Simples tipo A	M2	4,40
2106	Prateleira de Concreto armado L=30cm	M	9,60
2107	Tomadas Simples de Embutir c/ Caixa 4X2	UN	17,00
2108	Tenque de aço Inoxidável c/ Torneira	UN	2,00
2109	Tubo de pvc Branco, sem Conexoes, Ponta e Bolsa Soldavel, 40Mm	M	36,00
2110	Te 90° Soldavel de pvc Marron D=40mm	UN	3,00

CREA AM
500/14
28 III 2014
Da Comissão de Licitação nº 001/2014 expedida nesta data: HD / 1

Grupo de Serviço : 9088 - LABORATÓRIO DE INFORMATICA

Código	Serviço	Unid.	Quantidade
2201	Cabo # 16 Mm2 em PVC - 0,6 KV/1 KV - 70° C - flexível (Instalação e fornecimento)	M	100,00
2202	Eletroduto de PVC Rígido de encaixe de 20mm (3/4), Inclusive conexões	M	4,00
2203	Quadro de Distribuição c/ Barram, 18 Circ. (Instalação e fornecimento)	UN	1,00
2204	Disjuntor Bipolar Termomagnético de 20A (Instalação e Fornecimento)	UN	13,00
2205	Ponto de Tomada 100W, 200W, 300W, 600W - Inclusive Fiação	PT	23,00
2206	Cabo Lógico UTP 4 pares cat 5e (instalação e fornecimento)	M	380,00

Grupo de Serviço : 9016 - SPDA

Código	Serviço	Unid.	Quantidade
2301	Cordalho de cobre nú de 35 mm2	M	430,00
2302	Cordalho de cobre nú de 50 mm2	M	587,00
2303	Capto de latão cromado, cobre cromado ou aço Inoxidável, tipo Franklin	UN	200,00
2304	Hastes p/ Aterramento, Inclusive Caboamento e Conexões	UN	100,00

Grupo de Serviço : 9284 - SIGEAM ON LINE

Código	Serviço	Unid.	Quantidade
2401	Cabo # 16 Mm2 em PVC - 750 V - 70° C - flexível (Instalação e fornecimento)	M	20,00
2402	Eletroduto de PVC Rígido de encaixe de 20mm (3/4), Inclusive conexões	M	3,00
2403	Disjuntor Monopolar de 20 A (Instalação e fornecimento)	UN	4,00
2404	Disjuntor Tripolar Termomagnético de 70A (Instalação e Fornecimento)	UN	1,00
2405	Ponto de Tomada 100W, 200W, 300W, 600W - Inclusive Fiação	PT	10,00
2406	Quadro de Distribuição c/ Barram, 18 Circ. (Instalação e fornecimento)	UN	1,00
2407	Cabo Lógico UTP 4 pares cat 5e (instalação e fornecimento)	M	80,00
2408	Bucha e Arnela Galvanizada 20mm (3/4) (Instalação e Fornecimento)	CJ	4,00

Grupo de Serviço : 9287 - SISTEMA DE MÍDIAS

Código	Serviço	Unid.	Quantidade
2501	Cabo # 16 Mm2 em PVC - 750 V - 70° C - flexível (Instalação e fornecimento)	M	80,00
2502	Eletroduto pvc rígido rosqueável 15 mm (1/2) Inclusive conexões (Instalação e Fornecimento)	M	94,00
2503	Quadro de Distribuição c/ Barram, 18 Circ. (Instalação e fornecimento)	UN	1,00
2504	Disjuntor Monopolar de 20 A (Instalação e fornecimento)	UN	16,00
2505	Disjuntor Tripolar Termomagnético de 30A (Instalação e Fornecimento)	UN	1,00
2506	Ponto de Tomada 100W, 200W, 300W, 600W - Inclusive Fiação	PT	64,00

Grupo de Serviço : 9286 - CIRCUITO FECHADO DE MONITORAMENTO

Código	Serviço	Unid.	Quantidade
2601	CFTV - Sistema de segurança DVR c/ 16 canais, HD de 1 TB Includo controle remoto, mouse, nobreak 1,4kVA e monitor de 21,5"	CJ	1,00
2602	Câmera color dia / noite c/ alcance de 20,00m interna / externa e acessórios de fixação	UN	8,00
2603	Cabo BNC + alimentação c/ conectores p/ uso interno / externo	M	160,00
2604	Fita para máquina rotulada	UN	5,00

Atestado de Capacidade Técnica

Grupo de Serviço : 4200 - COBERTURA

Código	Serviço	Unid.	Quantidade
2701	Cobertura com Telha Galvalume, Perfil Trapezoidal e/ou Ondulada 0,5 x 1070mm Pré-Pintada	M2	1.971,00
2702	Estrutura Metálica em perfil de aço p/ Cobertura	M2	934,16
2703	Pintura em Telha de Alumínio c/ Galvlex - 2 Demãos	M2	1.971,00

Grupo de Serviço : 8006 - FORRO

Código	Serviço	Unid.	Quantidade
2801	Forno em Lâmbri de PVC 100mm - Inclusive Estrutura de Metalon	M2	2.066,49

Grupo de Serviço : 2400 - VIDRO

Código	Serviço	Unid.	Quantidade
2901	Vidro Liso Transparente - 4mm	M2	167,56
2902	Vidro Fumê 4mm Colocado	M2	76,46

Grupo de Serviço : 3000 - PINTURA

Código	Serviço	Unid.	Quantidade
3001	Massa Corrida Acrílica - 2 demãos	M2	2.688,26
3002	Pintura Acrílica com aparelhamento - 2 Demãos	M2	2.688,26
3003	Verniz Poliuretano Sobre Madeira - 2 Demãos	M2	16,32
3004	Aparelhamento em Madeira p/ Pintura Óleo/Esmalte/Verniz	M2	96,60
3005	Pintura Esmalte em Madeira sem aparelhamento - 2 Demãos	M2	96,60
3006	Aparelhamento em Esquadrias de Ferro ou Estrutura Metálica c/ Hamerit	M2	3.019,08
3007	Pintura Esmalte em Esquadrias de Ferro sem aparelhamento - 2 Demãos	M2	3.019,08
3008	Pintura Novacor em Piso de Concreto	M2	749,68
3009	Pintura com Resina Acrílica em Piso - 3 Demãos	M2	1.404,47
3010	Pintura PVA Interna/Externa - 2 Demãos	M2	1.344,50

Grupo de Serviço : 8067 - MURO DE CONTENÇÃO

Código	Serviço	Unid.	Quantidade
3101	Escavação Manual (Até 2,00M), Exceto Rocha	M3	0,88
3102	Forma de Tábuas p/ Fundação, Fabric, Mont, Desforma Aproveit, 2 Vezes	M2	60,35
3103	Armadura de aço Ca-50 de 1 - 25,0 mm C.D.O	KG	454,00
3104	Concreto Estrutural Fck=18 mpa em Fundação (Preparo, Lançamento e Aplicação)	M3	4,54

Grupo de Serviço : 3500 - DIVERSOS

Código	Serviço	Unid.	Quantidade
3201	Prateleira de Concreto armado L=30cm	M	20,16
3202	Placas Indicativas de Acrílico (Prog, Visual)	UN	32,00
3203	Mastro p/ Bandeiras 04 (Quatro) Unidades em Fogo Pintado, Incluindo Bases de Concreto e Calçada	UN	1,00
3204	Banqueta/Prateleira de Granito e= 0,02 Acab Simples tipo A	M2	3,20
3205	Tanque de aço Inoxidável c/ Torneira	UN	1,00
3206	Placa de Bronze Colocada	M	240,00
3207	Bate carteira em madeira de lei, 20cm nas selas de eun	UN	13,00
3208	Quadro Branco de Fôrmica (Lousa) 3,00X1,25M p/ Pínel	M2	374,54
3209	Gramagem em Muda - fornecimento e plantio		

Grupo de Serviço : 9087 - QUADRA

Código	Serviço	Unid.	Quantidade
3301	SUPERESTRUTURA		

Vincius Firmiano Ribeiro da Silva
 Escrivão Autorizado

TABELA DE NOVAS HORAS - BEL JUBILEIA DE SÁ FIORITI
 Emitido por VINCIUS FIRMIANO RIBEIRO DA SILVA
 ESCRIVENTE SELO ELETRÔNICO DE FISCALIZAÇÃO DO TJAM
 28/09/2021 13:38:59 R\$ 6,00 Valida em
 cidade de portalegre em portalegre

Atestado de Capacidade Técnica

Obra : 1 - Reforma Geral da Escola Estadual Humberto de Campos Dimensão : 1.500,000 M2
 Municípios : Manaus - 100,00%
 Grupo de Serviço : 9087 - QUADRA

Código	Serviço	Unid.	Quantidade
330101	Forma em tábuas p/ estrutura em geral aproveitamento 3x (Incluindo fabricação montagem, desmontagem de forma e escoramento, travamento contraventamento (PILARES, VIGAS E LAGES)	M2	406,48
330102	Armadura de aço Ca-50 de 1 - 25,0 mm C.D.O	KG	2.866,00
330103	Concreto Estrutural Fck=18 mpa em Estrutura (Preparo, Lançamento e Aplicação)	M3	43,60
3302	PAREDES E PAINÉIS		
330201	Avenaria de Vedação c/ Tilo Furado (10X20x20cm) 1 vez	M2	210,51
330202	Avenaria de Vedação c/ Tilo Furado (10X20x20cm) 1/2 vez	M2	521,16
330203	Alambrado c/ Tela arame galvanizado #10 Malha 2, c/ Requadro de Tubo Fogo 2 1/2", altura 1,00m	M2	415,72
330204	Grade de Ferro (Barra Chata 1X1/4) - colocação e acabamento h=1,00m	M2	205,76
330205	Divisoria de Mármore E=3Cm	M2	31,60
3303	COBERTURA		
330301	Cobertura com Telha Galvalume, Perfil Trapezoidal e/ou Ondulada 0,5 x 1070mm Pré-Pintada	M2	851,10
330302	Estrutura Metálica em perfil de aço p/ Cobertura	M2	300,00
330303	Calhas Metálicas nº 24	M	82,60
330304	Condutor de Tubo PVC de 100mm e Conexões	M	112,90
330305	Briza Metálica em chapa de alumínio de 2mm x 0,45 x 2,00m - fornecimento e instalação	M2	246,60
3304	REVESTIMENTO		
330401	Chapisco Treco 1:3	M2	1.463,34
330402	Emboço Treco 1:2:4 (E=0,02m) p/ parede interna/externa	M2	105,36
330403	Reboco Paulista 1:2 (E=5mm)	M2	1.453,34
330404	Azulejo Branco 15x15cm com Argamassa Colante	M2	105,36
3305	PAVIMENTAÇÃO		
330501	Lastro Impermeab. de concreto não estrutural	M3	60,46
330502	Argamassa de Regularização - 3cm	M2	755,77
330503	Piso de Alta Resistência Fundido Sobre Base Niveladora e=10mm	M2	714,74
330504	Cerâmica 20x20cm inclusive reluntamento	M2	41,03
330505	Calçada 8cm	M2	115,06
3306	ESQUADRIAS		
330601	Porta de Madeira 1ª Almofada Simples uma Folha - colocação e acabamento	M2	34,77
330602	Portão de Ferro Tipo Grade de Correr ou Abri 1 Folha	M2	10,50
330603	Basculante de Ferro	M2	6,75
330604	Continção e guarda corpo em tubo de aço inox de 2"	M	76,20
3307	PINTURA		
330701	Pintura em Borracha Colorada - 2 demãos	M2	24,74
330702	Messa Cortida Acrílica - 2 demãos	M2	1.453,34
330703	Pintura Acrílica com aparelhamento - 2 Demãos	M2	1.453,34
330704	Aparelhamento em Esquadrias de Ferro ou Estrutura Metálica c/ Hamerit	M2	1.755,42
330705	Pintura em Telha de Alumínio c/ Galvinox - 2 Demãos	M2	1.072,00
330706	Pintura Esmalte em Esquadrias de Ferro com aparelhamento - 2 Demãos	M2	155,50
330707	Aparelhamento em Madeira p/ Pintura Óleo/Esmalte/verniz	M2	49,14
330708	Pintura Esmalte em Madeira c/ aparelhamento - 2 demãos	M2	49,14
330709	Pintura Epoxi em Piso de Concreto	M2	825,00
330710	Demarcação de Quadra Poliesportiva 4 (modalidades de esportes) - c/ tinta a base de borracha colorada	UN	1,00
3308	APARELHOS E METAIS		
330801	Saboneteira Branca em Louça	UN	7,00
330802	Porta Toalha de Louça Branca	UN	2,00
330803	Porta Papel Branco - 15X15 em Louça	UN	8,00
330804	Suporte Para Papel Toalha - Inox	UN	2,00
330805	Espelho simples 4mm Fixado em Compensado - colocado	M2	7,95
330806	Chuveiro Plástico Inclusive Registro	UN	8,00
330807	Bancada/Prateleira de Granito e= 0,02 Acab. Simples tipo B	M2	2,00
330808	Lavatório de Louça Branco s/ Coluna c/ Acessórios	UN	1,00
330809	Chuveiro Plástico Inclusive Registro	UN	6,00

Vinícius Firmino Ribeiro da Silva
 Escrivão Público Autorizado



Atestado de Capacidade Técnica

Obra : 1 - Reforma Geral da Escola Estadual Humberto de Campos Dimensão : 1.500,000 M2
 Municípios : Manaus - 100,00%
 Grupo de Serviço : 9087 - QUADRA

Código	Serviço	Unid.	Quantidade
330810	Vaso Sanitário Branco c/ Caixa de Descarga Acoplada/Completo	UN	6,00
3309	INSTALAÇÕES ELÉTRICAS		
330901	Cabo # 4,0 Mm2 em PVC - 0,6 KV/1 KV - 70° C - flexível (Instalação e fornecimento)	M	800,00
330902	Cabo # 10 Mm2 em PVC - 0,6 KV/1 KV - 70° C - flexível (Instalação e fornecimento)	M	300,00
330903	Cabo # 35 Mm2 em PVC - 0,6 KV/1 KV - 70° C - flexível (Instalação e fornecimento) A - AM	M	500,00
330904	Refletores p/ Quadras de Esporte, Competo, c/ Lâmpadas Vapor de Sódio 400W	UN	20,00
330905	Disjuntor Bipolar Termomagnético de 15A (instalação e Fornecimento)	UN	32,00
330906	Quadro de Distribuição c/ Barramento 32 Circ. (Instalação e fornecimento)	UN	1,00
330907	Ponto de Luz em Teto - Elétrica e Fiação	PT	25,00
3310	INSTALAÇÕES HIDROSANITÁRIAS		
331001	ÁGUAS PLUVIAIS		
3311	ÁGUA FRIA		
331101	Ponto de Agua Fria aparente, c/ material em Tubo de Ferro Galvanizado Ø 25,0 mm (1)	UN	31,00
3312	SANITÁRIA		
331201	Ponto de esgoto com tubo de PVC rígido soldável de Ø 100mm (vaso sanitário)	UN	6,00
331202	Ponto de esgoto com tubo de PVC rígido soldável de Ø 50mm (plac de cozinha, máquinas de lavar, etc...)	UN	13,00
3313	EQUIPAMENTOS		
331301	Traves p/ Futebol de Salão	UN	2,00
331302	Rede para traves de futebol de salão	PAR	2,00
331303	Poste FoGo 4" para volei, acabamento em pintura esmalte sobre anti corrosivo c/ esticador e catraca	UN	2,00
331304	Rede de volei em nylon	UN	1,00

Grupo de Serviço : 9426 - CAPTAÇÃO SUBTERRÂNEA

Código	Serviço	Unid.	Quantidade
3402	Reaterro Manual Apoiado de Valas	M3	13,79
3403	Escavação Manual (Até 2,00M), Exceto Rocha	M3	16,34
3404	Forma de Tábuas p/ Fundação, Fabric. Mont. Desforma Aproveit. 2 Vezes	M2	193,06
3405	Armadura de aço Para Estruturas em Geral, Ca-50 de 3/16 - 4,7Mm à 1/2 - 12,5Mm Corte e Dobra na Obra	KG	541,80
3406	Concreto Estrutural Fck=20 mpa em Fundação (Preparo, Lançamento e Aplicação)	M3	5,73
3407	Escada de Marinheiro p/ Reservatório Elevado com guarda corpo - Fornecimento e instalação	M	4,00

Grupo de Serviço : 9065 - LIMPEZA

Código	Serviço	Unid.	Quantidade
3501	Limpeza Geral da Edificação	M2	1.200,00

Grupo de Serviço : 100 - ADMINISTRAÇÃO

Código	Serviço	Unid.	Quantidade
0101	Administração da Obras	MES	4,00

Manaus, 31 de março de 2014.

S. Rodrigues

Sandra Sueli Fontes Rodrigues

Secretária Executiva Adjunta de Engenharia - CPF: 064.204.182-04

Emerson Rêgo da Silveira

Emerson Rêgo da Silveira

Secretário Executivo de Infraestrutura - CPF: 437.208.542-72

Vincius Firmiano Ribeiro da Silva
 Secretário Executivo de Planejamento

7ª TABELA DE NOTAS FIORELLI - Belém, Juliana de SA FIORELLI
 Av. Carlos José de Aguiar, 19 - Fd. 10 de São João - Manaus/AM - PAIS: (92) 3611.3610
 www.cantoniariofiorelli.com.br

Para a presente cópia, por conter com o original
 mm apresentado. Dou fé em Testemunho da Verdade
 Emitido por VINCÍULUS FIRMIANO RIBEIRO DA SILVA
 ESCREVENTE SELO ELETRÔNICO DE FISCALIZAÇÃO
 DO TJ-AM AUFEM00045190LJESK219847413
 28/09/2021 13:39:02 R\$ 6,00 - Valde em
 cidade: portalesioem.com.br





Certidão de Acervo Técnico - CAT
Resolução Nº 1025 de 30 de Outubro de 2009
Lei Federal Nº 6496 de 07 de Dezembro de 1977

CREA-AM

CAT COM REGISTRO DE ATESTADO

974303/2021

Atividade concluída

Conselho Regional de Engenharia e Agronomia do Amazonas

CERTIFICAMOS, em cumprimento ao disposto na Resolução nº 1.025, de 30 de outubro de 2009, do Confea, que consta dos assentamentos deste Conselho Regional de Engenharia e Agronomia do Amazonas - Crea-AM, o Acervo Técnico do profissional **DANIEL DE CASTRO RIBEIRO** referente à(s) Anotação(ões) de Responsabilidade Técnica - ART abaixo discriminada(s):

Profissional: **DANIEL DE CASTRO RIBEIRO**
Registro: **0415981751AM** RNP: **0415981751**
Título profissional: **ENGENHEIRO MECÂNICO**

Comissão Permanente de Licitação - CPLM/AM
Documento Convalidado em
Manaus, 24/09/2021
CPF

Número da ART: **AM20210253819** Tipo de ART: **OBRA OU SERVIÇO** Registrada em: 27/04/2021 Baixada em: 27/04/2021
Forma de registro: **COMPLEMENTAÇÃO DE PRAZO** Participação técnica: **EQUIPE**
Empresa contratada: **PADUA ENGENHARIA EIRELI**

Contratante: **AGAH SERVICOS E LOCACOES DE EQUIPAMENTOS EIRELI** CPF/CNPJ: **18.118.064/0001-57**
Endereço do contratante: **RUA HERMAN LIMA** Nº: **01**
Complemento: Bairro: **COMPENSA**
Cidade: **MANAUS** UF: **AM** CEP: **69036400**
Contrato: **07/2020 AMZB** Celebrado em: **12/01/2021**
Valor do contrato: **R\$ 878.570,10** Tipo de contratante: **Pessoa Jurídica de Direito Privado**
Ação institucional: **Outros**
Endereço da obra/serviço: **RUA HERMAN LIMA** Nº: **01**
Complemento: Bairro: **COMPENSA**
Cidade: **MANAUS** UF: **AM** CEP: **69036400**
Data de início: **13/01/2021** Conclusão efetiva: **11/02/2021**
Finalidade: **Comercial**
Proprietário: **AGAH SERVICOS E LOCACOES DE EQUIPAMENTOS EIRELI** CPF/CNPJ: **18.118.064/0001-57**

Atividade Técnica: 1 - **DIRETA OBRAS E SERVIÇOS - MECÂNICA > TERMODINÂMICA APLICADA > MÁQUINAS / EQUIPAMENTOS > #2262 - DE CLIMATIZAÇÃO 50 - PROJETO E EXECUÇÃO 1296.00 metro quadrado; 1 - DIRETA OBRAS E SERVIÇOS - MECÂNICA > FENÔMENOS DE TRANSPORTE > SISTEMAS > #2310 - DE UTILIZAÇÃO DE FLUIDOS (LÍQUIDOS, VAPORES E GASES) 50 - PROJETO E EXECUÇÃO 120.00 metro cúbico;**

Observações

ART DE RESPONSABILIDADE TÉCNICA PELA ELABORAÇÃO DE PROJETO EXECUTIVO E EXECUÇÃO DOS SERVIÇOS CONFORME DESCRITO ABAIXO: - CLIMATIZAÇÃO; - ASPIRAÇÃO DE GASES; - CIRCULAÇÃO DE FLUIDOS; - REDE DE AR COMPRIMIDO; - SUBSTITUIÇÃO REDE DE SPLITS EXISTENTES E IMPLANTAÇÃO DO SISTEMA VARIABLE REFRIGERANT FLOW - VRF (INCLUINDO A REDE FRIGORÍGENA, DRENAGEM, SISTEMAS ELÉTRICOS E QUADROS DE COMANDO). LOCAL: SEDE DA EMPRESA AGAH SERVICOS E LOCACOES DE EQUIPAMENTOS EIRELI, RUA HERMAN LIMA, Nº 01, COMPENSA, MANAUS/AM.
Aditivo: ADITIVO Nº 01

Número da ART: **AM20210253785** Tipo de ART: **OBRA OU SERVIÇO** Registrada em: 27/04/2021 Baixada em: 27/04/2021
Forma de registro: **SUBSTITUIÇÃO** Participação técnica: **EQUIPE**
Empresa contratada: **PADUA ENGENHARIA EIRELI**

Contratante: **AGAH SERVICOS E LOCACOES DE EQUIPAMENTOS EIRELI** CPF/CNPJ: **18.118.064/0001-57**
Endereço do contratante: **RUA HERMAN LIMA** Nº: **01**
Complemento: Bairro: **COMPENSA**
Cidade: **MANAUS** UF: **AM** CEP: **69036400**
Contrato: **07/2020 AMZB** Celebrado em: **14/09/2020**
Valor do contrato: **R\$ 878.570,10** Tipo de contratante: **Pessoa Jurídica de Direito Privado**
Ação institucional: **Outros**
Endereço da obra/serviço: **RUA HERMAN LIMA** Nº: **01**
Complemento: Bairro: **COMPENSA**
Cidade: **MANAUS** UF: **AM** CEP: **69036400**
Data de início: **14/09/2020** Conclusão efetiva: **12/01/2021**
Finalidade: **Comercial**
Proprietário: **AGAH SERVICOS E LOCACOES DE EQUIPAMENTOS EIRELI** CPF/CNPJ: **18.118.064/0001-57**

Atividade Técnica: 1 - **DIRETA OBRAS E SERVIÇOS - MECÂNICA > TERMODINÂMICA APLICADA > MÁQUINAS / EQUIPAMENTOS > #2262 - DE CLIMATIZAÇÃO 50 - PROJETO E EXECUÇÃO 1296.00 metro quadrado; 1 - DIRETA OBRAS E SERVIÇOS - MECÂNICA > FENÔMENOS DE TRANSPORTE > SISTEMAS > #2310 - DE UTILIZAÇÃO DE FLUIDOS (LÍQUIDOS, VAPORES E GASES) 50 - PROJETO E EXECUÇÃO 120.00 metro cúbico;**

Observações

ART DE RESPONSABILIDADE TÉCNICA PELA ELABORAÇÃO DE PROJETO EXECUTIVO E EXECUÇÃO DOS SERVIÇOS CONFORME DESCRITO ABAIXO: - CLIMATIZAÇÃO; - ASPIRAÇÃO DE GASES; - CIRCULAÇÃO DE FLUIDOS; - REDE DE AR COMPRIMIDO; - SUBSTITUIÇÃO REDE DE SPLITS EXISTENTES E IMPLANTAÇÃO DO SISTEMA VARIABLE REFRIGERANT FLOW - VRF (INCLUINDO A

Conselho Regional de Engenharia e Agronomia do Amazonas

Rua Costa Azevedo, 174, Centro - Manaus-AM

Tel: + 55 (92) 2125-7120 Fax: + 55 (92) 2125-7122 E-mail: teleconexao@crea-am.org.br

CREA-AM
Conselho Regional de Engenharia e Agronomia do Amazonas

Impresso em: 27/09/2021, às 23:48.





Certidão de Acervo Técnico - CAT
Resolução Nº 1025 de 30 de Outubro de 2009
Lei Federal Nº 6496 de 07 de Dezembro de 1977

CREA-AM

CAT COM REGISTRO DE ATESTADO

974303/2021

Atividade concluída

Conselho Regional de Engenharia e Agronomia do Amazonas

FRIGORÍGENA, DRENAGEM, SISTEMAS ELÉTRICOS E QUADROS DE COMANDO). LOCAL: SEDE DA EMPRESA AGAH SERVICOS E LOCACOES DE EQUIPAMENTOS EIRELI, RUA HERMAN LIMA, Nº 01, COMPENSA, MANAUS/AM.

Informações Complementares

- Prezado(a) Profissional, em análise preliminar ao vosso pleito, verificamos ser necessário atender as seguintes exigências: Conforme atestado anexo (14 páginas, emitido em 17/03/2021), circunscrito APENAS às atividades inerentes à sua modalidade, ENGENHEIRO MECÂNICO em coerência com as suas atribuições profissionais. Obs.: O referido atestado foi objeto de Laudo Técnico (02 páginas, referente à ART Nº AM20210252122, elaborado pelo ENGENHEIRO MECÂNICO VONNICK DE ARAUJO PINHEIRO, CPF Nº 917.561.892-34, RNP Nº: 0415527988, cuja qual é profissional habilitado no âmbito do Sistema Confea-Crea. CERTIFICAMOS, finalmente, que a responsabilidade pela veracidade e exatidão das informações declaradas constantes nos documentos que se encontram vinculados à presente Certidão de Acervo Técnico - CAT, cabe aos seus emissores.

CERTIFICAMOS, finalmente, que se encontra vinculado à presente Certidão de Acervo Técnico - CAT, o atestado contendo 14 folha(s), expedido pelo contratante da obra/serviço, a quem cabe a responsabilidade pela veracidade e exatidão das informações nele constantes.

Certidão de Acervo Técnico nº 974303/2021
10/05/2021, 10:23
18ZAb

A Certidão de Acervo Técnico (CAT) à qual o atestado está vinculado constituirá prova da capacidade técnico-profissional da pessoa jurídica somente se o responsável técnico indicado estiver ou venha a ser integrado ao seu quadro técnico por meio de declaração entregue no momento da habilitação ou da entrega das propostas.

Certificamos que se encontra vinculado à presente CAT o atestado apresentado em cumprimento à Lei nº 8.686/93, expedido pela pessoa jurídica contratante, a quem cabe a responsabilidade pela veracidade e exatidão das informações nele constantes. É de responsabilidade deste Conselho a verificação da atividade profissional em conformidade com a Lei nº 5.194/66 e Resoluções do Conselho Federal de Engenharia e Agronomia - CONFEA.

Esta certidão perderá a validade, caso ocorra qualquer alteração posterior dos elementos cadastrais nela contidos.

Fica(m) Excluído(s), no entanto, o(s) serviço(s) cujas atribuições não competem ao(s) profissional(is) em questão.

A autenticidade desta Certidão pode ser verificada em: <http://publico.crea-am.org.br/>, com a chave: 18ZAb

Comissão Permanente de Licitação - CPLMP/AM
Documento Convalidado em:
Manaus, 27/09/2021
Mecânica CPI



AGAH

ATESTADO DE CAPACIDADE TÉCNICA

Atestamos, para fins de comprovação da realização de atividade técnica, que o profissional **RICARDO PIETROBELLI**, Eng.º Civil, RNP nº 040695685-5 CREA/AM, **DANIEL DE CASTRO RIBEIRO**, Eng.º Mecânico, RNP nº 0415981751 CREA/AM, responsáveis técnicos pela empresa **PÁDUA ENGENHARIA EIRELI (REFORMAR)**, inscrita no CNPJ sob o nº **23.109.869/0001-74**, estabelecida na cidade de Manaus/AM, com sede na Rua Rio Jutai, nº 670, Nossa Senhora das Graças, CEP: 69.053-020, executaram satisfatoriamente a Obra de **"Reforma e Remodelação em BIM da Sede e Construção de Depósito da empresa AGAH Serviços e Locações de Equipamentos Eireli"**, de acordo com o Termo de Contrato nº 07/2020/AMZB por empreitada global assinada em 14 de setembro de 2020, conforme abaixo discriminado:

Objeto: Reforma e Remodelação em BIM da Sede e Construção de Depósito da empresa AGAH Serviços e Locações de Equipamentos Eireli.

Nº Contrato: 07/2020 AMZB.

Local Execução: Rua Herman Lima, nº 1, Compensa, Manaus, estado do Amazonas.

Valor do Contrato: R\$ 878.570,10 (Oitocentos e setenta e oito mil quinhentos e setenta reais e dez centavos).

Contratante: AGAH Serviços e Locações de Equipamentos Eireli.

CNPJ: 18.118.064/0001-57

Empresa Contratada: Pádua Engenharia Eireli (Reformar).

CNPJ: 23.109.869/0001-74

Data da Assinatura do Contrato: 14/09/2020.

Início de Execução da Obra: 14/09/2020.

Término prazo Contratual: 12/01/2021.

Assinatura do Aditivo de prazo nº 01: 13/01/2021.

Início prazo Aditivo: 13/01/2021.

Término prazo aditivo: 11/02/2021.

Término de Execução do Serviço: 11/02/2021.

Responsável Técnico: Eng. Civil Ricardo Pietrobelli – RNP nº 040695685-5 CREA/AM; Eng. Mec. Daniel de Castro Ribeiro, Eng.º Mecânico - RNP nº 0415981751 CREA/AM.

Registro de ART: Termo Contratual registrado junto ao CREA-AM sob a ART nº AM20200237932.

Fiscalização Serviços/Contratante: Engenheira Civil Jéssica Jordana do Nascimento Rubens – registrada no CREA/AM sob o nº 28049AM e RNP nº 0416798969.

Registro de ART de Fiscalização Serviços: AM20210241614.

Características do serviço conforme planilha abaixo:

PLANILHA ORÇAMENTÁRIA

REFORMA E REMODELAÇÃO EM BIM DA SEDE E CONSTRUÇÃO DE DEPÓSITO DA EMPRESA AGAH SERVIÇOS E LOCAÇÕES DE EQUIPAMENTOS EIRELI

ITEM	DISCRIMINAÇÃO	UNID	QUANT
1	SERVIÇOS PRELIMINARES E GERAIS		
1.1	ADMINISTRAÇÃO DA OBRA		
1.1.1	SUPERVISÃO TÉCNICA (ENGENHARIA) – Considerado encargos sociais de 83,38% (SINAPI)	mês	5,00
1.1.2	ENCARREGADO – Considerado encargos sociais de 83,38% (SINAPI)	mês	5,00

AGAH SERVIÇOS E LOCAÇÕES DE EQUIPAMENTOS EIRELI
18.118.064/0001-57
R HERMAN LIMA N 1 COMPENSA/MANAUAS-AM
ADRIANO99890683@GMAIL.COM

[Handwritten signature]

Este documento encontra-se registrado no Conselho Regional de Engenharia e Agronomia do Amazonas, vinculado à Certidão nº 974303/2021, emitida em 10/05/2021



Certidão nº 974303/2021
27/09/2021, 23:48

Chave de Impressão: 18ZAb

O documento neste ato registrado foi emitido em 28/04/2021 e contém 14 folhas



[Handwritten signature]

AGAH

1.2	EQUIPAMENTOS E FERRAMENTARIA		
1.2.1	FERRAMENTARIA	mês	6,00
1.2.2	EQUIPAMENTOS DE PROTEÇÃO INDIVIDUAL	un	50,00
1.3	CONSUMOS		
1.3.1	CONSUMO DE AGUA, ENERGIA E TELEFONE MENSAIS	mês	5,00
1.4	PROJETOS		
1.4.1	ELABORAÇÃO DE PROJETO EXECUTIVO DE CONCRETO ARMADO - BIM (LOD 400)	m²	1.296,00
1.4.2	ELABORAÇÃO DE PROJETO EXECUTIVO DE ESTRUTURA METÁLICA - BIM (LOD 400)	m³	1.296,00
1.4.3	ELABORAÇÃO PROJETO EXECUTIVO DE ARQUITETURA E INSTALAÇÕES EM BIM (LOD 400)	m³	1.296,00
1.4.4	ELABORAÇÃO PROJETO CLIMATIZAÇÃO E ESTUDO DE CONFORTO AMBIENTAL EM BIM (LOD 400)	m²	1.296,00
1.4.5	PLOTAGENS	un	264,00
1.4.6	AS BUILT	m²	1.296,00
2	INSTALAÇÕES DE CANTIER DE OBRAS		
2.1	CONTAINER 220 X 820CM P/ ESCRITORIO C/ 1 WC8 COMPLETO TIPO CANTEIRO MOD. 1402 OU SIMILAR	mês	5,00
2.2	CONTAINER 220 X 820CM P/ SANITARIO/VESTIARIO C/ 7 BACIAS, 1 LAVATORIO, 1 MICTÓRIO E 4 CHUVEIROS	mês	5,00
2.3	CONTAINER 220 X 820CM P/ ESCRITORIO S/ DIVISÓRIAS TIPO CANTEIRO MOD. 1401 OU SIMILAR	mês	5,00
2.4	GALPÃO PARA PROGRAMA DE GERENCIAMENTO DE RESÍDUOS DA CONSTRUÇÃO CIVIL	m²	20,00
3	MOVIMENTO DE TERRA E INFRAESTRUTURA		
3.1	LOCAÇÃO CONVENCIONAL DE OBRA, UTILIZANDO GABARITO DE TÁBUAS CORRIDAS PONTALETADAS A CADA 2,00M - 2 UTILIZAÇÕES	m²	1.296,00
3.2	ESCAVAÇÃO MANUAL PARA BLOCO DE COROAMENTO, SAPATA E VIGAS BALDRAMES, COM PREVISÃO DE FÓRMA, AF. 09/2017	m³	194,40
3.3	REGULARIZAÇÃO E COMPACTAÇÃO DE TERRENO	m²	1.192,32
3.4	ESTACA RAIZ, DIÂMETRO DE 30CM, SEM PRESENÇA DE ROCHA (INCLUSIVE MOBILIZAÇÃO E DESMOBILIZAÇÃO)	m	148,00
3.5	FORNECIMENTO E LANÇAMENTO DE CONCRETO ESTRUTURAL USINADO, FCK>=25MPA	m³	113,27
3.6	ARMAÇÃO AÇO CA-50, DIAM. 6,3 MM A 25,00MM - FORNECIMENTO/ CORTE (PERDA DE 10%) / DOBRA / COLOCAÇÃO.	kg	6.796,20
3.7	ARMAÇÃO EM AÇO CA-60	kg	815,54
3.8	FÓRMA EM MADEIRITE PLASTIFICADO - Inclusive Mão de Obra	m²	679,62
3.9	ATERRO INTERNO (EDIFICAÇÕES) COMPACTADO MANUALMENTE	m²	95,39
4	SUPRAESTRUTURA		
4.1	ARMAÇÃO AÇO CA-50, DIAM. 6,3 MM A 25,00MM - FORNECIMENTO/ CORTE (PERDA DE 10%) / DOBRA / COLOCAÇÃO.	kg	4.209,70
4.2	FORNECIMENTO E LANÇAMENTO DE CONCRETO ESTRUTURAL USINADO, FCK>=30MPA	m³	76,54
4.3	FÓRMA EM MADEIRITE PLASTIFICADO - Inclusive Mão de Obra	m²	916,48
4.4	LAJE MACIÇA OU PRÉ-MOLDADA, E=12CM, SC = 300 KG/M2, ARMAÇÃO NEGATIVA, FCK 25MPA, ESCORAMENTO, MATERIAL E MAO DE OBRA.	m²	972,00
4.5	ESTRUTURA METÁLICA COMPOSTA POR PILARES E VIGAS EM PERFIS "L" E "T" COMPLETA (CHUMBADOR, CHAPA DE LIGAÇÃO E ETC..)	kg	3.888,00
5	DEMOLIÇÕES E REMOÇÕES		
5.1	DEMOLIÇÃO DE ALVENARIA, SEM REAPROVEITAMENTO	m²	733,00
5.2	PORTAS E PORTÕES A REMOVER	UN	14,00
5.3	REMOÇÃO DE PEÇAS SANITÁRIAS	un	16,00
5.4	DEMOLIÇÃO DE CONCRETO ARMADO	m³	32,60
5.5	ATERRO DE PISCINA E OUTROS	m²	112,00
5.6	REMOÇÃO DE INSTALAÇÕES EXISTENTES	h	40,00
6	PAREDES E PAINEL		
6.1	ALVENARIA EM BLOCO ESTRUTURAL - 15cm ESPESSURA FINAL	m²	410,00
6.2	EXECUÇÃO DE ALVENARIA DE TUPO FURADO (BLOCO CERÂMICO DE VEDAÇÃO), E= 15 CM, ASSENTES COM ARGAMASSA DE CIMENTO E AREIA 1:6	m²	260,00
6.3	CHAPISCO APLICADO SOMENTE EM ESTRUTURAS DE CONCRETO EM ALVENARIAS INTERNAS/EXTERNAS, COM DESEMPENADEIRA DENTADA, ARGAMASSA INDUSTRIALIZADA COM PREPARO MANUAL.	m²	1.360,00

AGAH SERVIÇOS E LOCAÇÕES DE EQUIPAMENTOS EIRELI
 18.118.064/0001-37
 R HERMAN LIMA N 1 CORPENSA/MANAUS-AM
 ADRIANO99890083@GMAIL.COM

Este documento encontra-se registrado no Conselho Regional de Engenharia e Agronomia do Amazonas, vinculado à Certidão nº 974303/2021, emitida em 10/05/2021



Certidão nº 974303/2021
 27/09/2021, 23:48

Chave de Impressão: 18ZAb

O documento neste ato registrado foi emitido em 28/04/2021 e contém 14 folhas



AGAH

6.4	REBOCO / EMBOCO PAULISTA AREAS ABERTAS (MASSA UNICA) TRACO 1:3 (CIMENTO E AREIA), ESPESSURA 2 CM PREPARO MANUAL	m²	1.380,00
6.5	EMBOCO/REBOCO PAULISTA AREAS FECHADAS (MASSA UNICA) TRACO 1:1:6 (CIMENTO, CAL E AREIA), ESPESSURA 2,0CM, PREPARO MANUAL	m²	1.380,00
6.6	VERGAS E CONTRA-VERGAS RETAS CONCRETO ARMADO 15x10 CM FCK= 20 MPa	m	170,00
6.7	PAREDE COM PLACAS DE GESSO ACARTONADO (DRYWALL), PARA USO INTERNO, COM UMA FACE SIMPLES E OUTRA FACE DUPLA E ESTRUTURA METÁLICA COM GUIAS DUPLAS, COM VÁOS.	m²	363,60
6.8	TIJOLO CERAMICO MACICO COMUM *6 X 10 X 20* CM (L X A X C) - PARA FECHAMENTOS	m²	122,20
7 COBERTURA			
7.1	FABRICAÇÃO E INSTALAÇÃO DE TESOURA INTEIRA EM AÇO CORTEN, VÃO DE 12 M, PARA TELHA ONDULADA DE FIBROCIMENTO, METÁLICA, PLÁSTICA OU TERMOACÚSTICA, INCLUSIVE ICAMENTO.	kg	12.900,00
7.2	TELHA METÁLICA MBP-100/950 SUPER E 0,5mm COM PREENCHIMENTO TERMO ACÚSTICO EM POLIURETANO RÍGIDO EXPANDIDO E=30mm E ACABAMENTO EM POS PINTURA EPOXI 50 MICRA COR BRANCA, ACESSÓRIOS DE ACABAMENTO: RUFO DE TOPO DENTADO E=0,8mm; RUFO LATERAL AJUSTADO E RUFO PINGADEIRA.	m²	1.298,00
7.3	MARQUISE METÁLICA E COBERTURA DAS CONDENSADORAS	un	1,00
7.4	FORRO EM DRYWALL, PARA AMBIENTES COMERCIAIS, INCLUSIVE ESTRUTURA DE FIXAÇÃO.	m²	972,00
8 IMPERMEABILIZAÇÃO			
8.1	IMPERMEABILIZAÇÃO DE SUPERFÍCIE COM MANTA ASFÁLTICA, DUAS CAMADAS, INCLUSIVE APLICAÇÃO DE PRIMER ASFÁLTICO, E=3MM E E=4MM.	m²	247,89
8.2	IMPERMEABILIZAÇÃO DE PLACAS DE GRANITO (PISO E PAREDE)	m²	81,00
8.3	IMPERMEABILIZAÇÃO DE AEREA MOLHADAS (PISO/ PAREDE)	m²	120,00
9 REVESTIMENTOS DE PAREDES			
9.1	REVESTIMENTO DE PLACAS DE MÁRMORE BRANCO ESPECIAL POLIDO E=20mm.	m²	27,00
9.2	REVESTIMENTO DE PLACAS DE GRANITO VERDE AMAZONAS FLAMEADO E=20mm - PARA FACHADAS COM FIXAÇÃO POR INSERT METÁLICO	m²	34,00
9.3	REVESTIMENTO CERÂMICO PARA PAREDES COM PLACAS TIPO PORCELANATO DE DIMENSÕES 45x45 CM APLICADA EM AMBIENTES DE ÁREA MAIOR QUE 5 M².	m²	312,50
9.4	REVESTIMENTO CERÂMICO PARA PAREDES EXTERNAS EM PASTILHAS DE PORCELANA 5 X 5 CM (PLACAS DE 30 X 30 CM), ALINHADAS A PRUMO, APLICADO EM PANOS COM VÁOS.	m²	680,00
9.5	APLICAÇÃO DE VERNIZ INCOLOR HIPER 500 DA NSBRAZIL NO CONCRETO APARENTE - PARA FUNDO DA ESTRUTURA DA ESCADA	m²	202,00
9.6	REVESTIMENTO DE PLACAS DE GRANITO VERDE AMAZONAS FLAMEADO E=20mm - COLADO SOBRE ARGAMASSA	m²	32,00
10 PORTAS, ESQUADRIAS E VIDROS			
10.1 DE MADEIRA			
10.1.1	PORTA DE MADEIRA, COM REVESTIMENTO EM LAMINADO MELAMÍNICO COM FERRAGEM DIMENSÃO 80x210cm - COM BARRA DE APOIO E PLACA DE AÇO	un	4,00
10.1.2	PORTA DE MADEIRA, COM REVESTIMENTO EM LAMINADO MELAMÍNICO COM FERRAGEM DIMENSÃO 80x210cm	un	10,00
10.1.3	PORTA DE MADEIRA, COM REVESTIMENTO EM LAMINADO MELAMÍNICO COM FERRAGEM DIMENSÃO 80x210cm - COM GRELHA DE ALUMÍNIO	un	1,00
10.1.4	PORTA DE MADEIRA, COM REVESTIMENTO EM LAMINADO MELAMÍNICO COM FERRAGEM DIMENSÃO 70x210cm	un	3,00
10.1.5	PORTA DE MADEIRA, COM REVESTIMENTO EM LAMINADO MELAMÍNICO COM FERRAGEM DIMENSÃO 160x210cm	un	1,00
10.1.6	PORTAS DAS DIVISÓRIAS EM ESTRUTURA DE ALUMÍNIO COM ACABAMENTO EM PAINEL DE MADEIRA COM REVESTIMENTO EM LAMINADO MELAMÍNICO - PAINEL CEGO	un	8,00
10.1.7	PORTA DE ALUMÍNIO COM VIDRO LAMINADO REFLECT FLOAT VERDE REF:8MM, COM ACABAMENTO DOS PERFIS EM PINTURA ELETROESTÁTICA BRANCA DIM 300X280CM - Inclusive mão de obra	un	1,00
10.1.8	PORTA DE ALUMÍNIO COM VIDRO LAMINADO REFLECT FLOAT VERDE REF:8MM, COM ACABAMENTO DOS PERFIS EM PINTURA ELETROESTÁTICA BRANCA DIM 1,20X210CM - Inclusive mão de obra	un	1,00
10.2 VIDRAÇARIA			
10.2.1	VIDRO TEMPERADO INCOLOR 8 mm - Inclusive Mão de Obra	m²	36,00
10.2.2	VIDRO TEMPERADO OPACO 8 mm - Inclusive Mão de Obra	m²	18,50
10.2.3	VIDRO LAMINADO REFLECT FLOAT VERDE REF. RV143 E= 7mm - Inclusive Mão de Obra	m²	87,45

AGAH SERVIÇOS E LOCAÇÕES DE EQUIPAMENTOS CIREL
 18.118.064/0001-67
 R NERMAN LIMA N 1 COMPENSA/MANUS-AM
 ADRIANO79950083@GMAIL.COM

Este documento encontra-se registrado no Conselho Regional de Engenharia e Agronomia do Amazonas, vinculado à Certidão nº 974303/2021, emitida em 10/05/2021



Certidão nº 974303/2021
 27/09/2021, 23:48

Chave de impressão: 18ZAB

O documento nesta ata registrado foi emitido em 28/04/2021 e contém 14 folhas



AGAH

10.2.4	VIDRO TEMPERADO INCOLOR E=10mm FIXO EM PERFIL DE ALUMÍNIO COM PINTURA ELETROSTÁTICA BRANCA - Inclusive Mão de Obra	m²	12,50
10.2.5	VIDRO LAMINADO REFLECT FLOAT VERDE REF. RV143 E=10mm - Inclusive Mão de Obra	m²	22,00
10.2.6	PORTAS DE VIDRO TEMPERADO INCOLOR E=10mm DIMENSÃO 100x210cm - INCLUSIVE FERRAGENS, MOLA DE PISO, PUXADORES E MÃO-DE-OBRA	un	2,00
10.2.7	PORTAS DE VIDRO TEMPERADO INCOLOR E=10mm DIMENSÃO 125x210cm - Inclusive Mão de Obra	un	2,00
10.3	FERRAGENS		
10.3.1	PORTÃO METÁLICO COM FECHAMENTO EM CHAPA PERFORADA "PERMETAL" C/ FUROS QUADRADOS 10mm. ACABAMENTO EM PINTURA ESMALTE COR CINZA SOBRE FUNDO PRIMER	m²	19,82
10.3.2.1	BRISES EM ESTRUTURA METÁLICA COM REVESTIMENTO EM ACM-PAC - PAINEL DE ALUMÍNIO COMPOSTO COR BRANCO DA ALUCOBOND - JUNTAS NA COR BRANCO		
10.3.2.1.1	ACM-PAC - PAINEL DE ALUMÍNIO COMPOSTO COR BRANCO DA ALUCOBOND	m²	70,00
10.3.2.1.2	TUBO METÁLICO 100X100MM - Inclusive Mão de Obra	m	112,00
10.3.2.1.3	PINTURA ANTICORROSIVA	m²	45,00
10.3.2.1.4	BRISES EM TUBOS METÁLICOS COM ACABAMENTO EM PINTURA ESMALTE NA COR BRANCO	m	13,70
10.3.2.1.5	ESQUADRIA DE ALUMÍNIO ACABAMENTO EM PINTURA ELETROSTÁTICA BRANCA TIPO BASCULANTE	m²	36,31
10.3.2.1.6	ESQUADRIA DE ALUMÍNIO ACABAMENTO EM PINTURA ELETROSTÁTICA BRANCA TIPO FIXO	m²	20,94
10.3.2.1.7	ESQUADRIA DE ALUMÍNIO ACABAMENTO EM PINTURA ELETROSTÁTICA BRANCA TIPO CORRER	m²	10,20
10.3.2.1.8	MOLA AEREA MODELO VT-200PR DA DORMA	un	10,00
10.3.2.1.9	ALÇAPÃO METÁLICO - DIMENSÃO 100X100CM	un	1,00
10.3.2.1.10	ALÇAPÃO METÁLICO - DIMENSÃO 80X80CM	un	1,00
10.3.2.1.11	PORTINHOLA METÁLICA - DIMENSÃO 80X80CM	un	1,00
11	PISOS		
11.1	PREPARO DE SUPERFÍCIE		
11.1.1	PREPARO DE SUPERFÍCIE EM ARGAMASSA DE CIMENTO E AREIA, ESP=3cm	m²	872,00
11.2	ACABAMENTOS DE PISOS		
11.2.1	PISO DE ALTA RESISTÊNCIA EM MARMORITE CINZA - JUNTA PLÁSTICA 1 X 1 M	m²	444,75
11.2.2	POLIMENTO E LIMPEZA DE PISO MARMORITE E APLICAÇÃO DE RESINA	m²	663,00
11.2.3	PISO EM GRANITO FLAMEADO, DIMENSÃO VARIÁVEL, 20mm DE ESPESSURA, PADRÃO VERDE AMAZONAS	m²	3,20
11.2.4	PISO EM GRANITO POLIDO, DIMENSÃO VARIÁVEL, 20mm DE ESPESSURA, PADRÃO VERDE AMAZONAS	m²	2,00
11.2.5	PISO CIMENTÍCIO COM ADREGADO POLIMÉRICO ANTIDERRAPANTE TIPO AUTOSEC, COR CINZA NATURAL	m²	116,00
11.2.6	PAVIMENTO SEMPERMEÁVEL EM MOSAICO DE PEDRA PORTUGUESA BRANCA	m²	17,50
11.2.7	MANTA ACÚSTICA ACUSTIMIX - KEMPER-APLICADO DIRETAMENTE SOBRE A LAJE DE CONCRETO INCLUINDO RODAPÉ, APÓS A INSTALAÇÃO EXECUTAR O CONTRAPISO	m²	59,50
11.2.8	REVESTIMENTO CERÂMICO PARA PISO COM PLACAS TIPO PORCELANATO DE DIMENSÕES 60X60 CM APLICADA EM AMBIENTES DE ÁREA ENTRE 5 M2 E 10 M2. EXCLUSIVE RODAPÉ E= 10CM	m²	380,70
11.2.9	PISO ELEVADO EM PLACAS DE AÇO COM ENCHIMENTO EM CONCRETO CELULAR, DIMENSÃO 600x600mm, REVESTIDO COM LAMINADO MELAMÍNICO FENÓLICO ANTIESTÁTICO, COR COMPUTER FLOOR. - Inclusive Mão de Obra	m²	75,35
11.2.10	PILOS DE AÇO INOX ALERTA OU DIRECIONAL COLADOS SOBRE A SUPERFÍCIE DO PISO COM FITA DUPLA FACE	m	5,25
11.2.11	PISO TÁIL DE BORRACHA PASTILHADO/FRISADO, ESPESSURA 7MM, ASSENTADO COM ARGAMASSA OU COLA	m²	57,00
12	RODAPÉS, SOLEIRAS E PEITORIS		
12.1	RODAPÉS		
12.1.1	RODAPÉ EM MARMORITE POLIDO, 10cm DE ALTURA, 1 cm DE ESPESSURA	m	130,60
12.1.2	PEITORIL DE ALVENARIA COM ACABAMENTO EM GRANITO POLIDO VERDE AMAZONAS, ESP. VARIÁVEL	m	74,00

AGAH SERVIÇOS E LOCAÇÕES DE EQUIPAMENTOS EIRELI
18.118.064/0001-57
R HERMAN LIMA N 1 COMPENSA/MANAUAS-AM
ADRIANO9980083@GMAIL.COM

Este documento encontra-se registrado no Conselho Regional de Engenharia e Agronomia do Amazonas, vinculado à Certidão nº 974303/2021, emitida em 10/05/2021



Certidão nº 974303/2021
27/09/2021, 23:48

Chave de Impressão: 18ZAB

O documento neste ato registrado foi emitido em 28/04/2021 e contém 14 folhas



AGAH

12.1.3	RODAPE EM PORCELANATO RÚSTICO, COR CINZA 60X60, DA PORTINARI.	m	76,14
12.2	SOLEIRAS		
12.2.1	SOLEIRA EM GRANITO POLIDO, LARGURA 15L COM 2cm DE ESPESSURA, PADRÃO VERDE AMAZONAS - Inclusive Mão de Obra	m	23,00
12.2.2	SOLEIRA EM GRANITO POLIDO, LARGURA 10L COM 2cm DE ESPESSURA, PADRÃO VERDE AMAZONAS - Inclusive Mão de Obra	m	3,00
13	FORROS, DIVISÓRIAS E PISOS FALSOS		
13.1	FORRO EM DRYWALL, PARA AMBIENTES COMERCIAIS, INCLUSIVE ESTRUTURA DE FIXAÇÃO.		
13.1.1	FORRO DE GESSO ACARTONADO, TIPO FGE, ESP=12mm - Inclusive Mão de Obra	m²	211,00
13.1.2	FORRO EM DRYWALL, PARA AMBIENTES COMERCIAIS, INCLUSIVE ESTRUTURA DE FIXAÇÃO, AF 05/2017 P	m²	670,88
13.1.3	DIVISÓRIAS EM ESTRUTURA DE ALUMÍNIO COM ACABAMENTO EM PAINEL DE MADEIRA COM REVESTIMENTO EM LAMINADO MELAMÍNICO - MÓDULOS EM PAINEL CEGO E PAINEL DE VIDRO - Inclusive Mão de Obra	m²	90,12
13.1.4	DIVISÓRIAS NEOCOM SYSTEM LINHA ALCOPLOC, PAINÉIS NA COR BRANCO POLAR L190 INCLUSIVE PORTAS, ACESSÓRIOS DE FIXAÇÃO, PRATELEIRAS, CONFORME DETALHES EM PROJETO	m²	13,76
13.1.5	PAREDE DE GESSO ACARTONADO - 10cm DE ESPESSURA - Inclusive Mão de Obra	m²	90,00
13.1.6	PAREDE DE GESSO ACARTONADO TIPO HIDRÓFUGO PARA ÁREAS MOLHADAS - 10cm DE ESPESSURA - Inclusive Mão de Obra	m²	42,00
14	CARPINTARIA E MARCENARIA		
14.1	ARMARIO EM MDF COM REVESTIMENTO EM LAMINADO MELAMÍNICO, PARA QUADROS E ALMOXARIFADO	m²	19,35
15	SERRALMERIA		
15.1	CORRIMÃO, EM TUBO INDUSTRIAL DE 1 1/2" EM AÇO INOX, ACABAMENTO CROMADO, FIXADO NOS MONTANTES DO GUARDA-CORPO POR MEIO DE SOLDA.	m	36,00
15.2	GUARDA CORPO EM TUBO INDUSTRIAL 2" EM AÇO INOX, ACABAMENTO CROMADO COM FECHAMENTO EM VIDRO LAMINADO TRANSPARENTE, ESPESSURA 6mm	m²	18,00
15.3	BOMBO EM TUBO INDUSTRIAL QUADRADO 30x30mm EM AÇO INOX, ACABAMENTO CROMADO, FECHAMENTO EM VIDRO LAMINADO TRANSPARENTE, ESPESSURA 6mm	m²	2,50
15.4	GUARDA CORPO, MISTO DE ALVENARIA E EM TUBO INDUSTRIAL 2" EM AÇO INOX, ACABAMENTO CROMADO.	m	11,00
15.5	ESCALA METÁLICA TIPO MARINHEIRO	m	3,00
15.6	ESCALA METÁLICA AUXILIAR REMOVÍVEL	un	1,00
15.7	GRADIL METÁLICO EXTERNO EM AÇO CARBONO - LINHA SIGMA DA METALGRADE - ACABAMENTO NA COR CINZA	m²	56,00
15.8	GRELHA EM AÇO COM ACABAMENTO EM PINTURA ESMALTE SINTÉTICO NA COR GRAFITE	m²	0,63
15.9	GRELHA ARTICULADA GR95 COMPLETA DA FAB. A.BRAZILIAN OU EQUIVALENTE TÉCNICO	un	3,00
16	PINTURA		
16.1	PINTURA ACRÍLICA FOSCA, COR BRANCO GELO, DA SUMNIL	m²	1.285,00
16.2	EMASSAMENTO COM MASSA ACRÍLICA	m²	185,00
16.3	PINTURA PVA, COR BRANCO NEVE, DA SUMNIL	m²	345,00
16.4	EMASSAMENTO COM MASSA PVA	m²	970,00
16.5	TEXTURA ACRÍLICA TIPO GRAFIATTO COR BRANCO NEVE	m²	740,00
16.6	PINTURA EM ESMALTE SINTÉTICO	m²	70,00
16.7	PINTURA ACRÍLICA - PARA DEMARCAÇÃO DE VAGAS	m²	13,00
17	INSTALAÇÕES ELÉTRICAS		
17.1	ALIMENTADORES DE QUADROS		
17.1.1	ELETRODUTO AÇO GALVANIZADO C/ ACESSÓRIOS E CONEXÕES 1"	m	27,00
17.1.2	ELETRODUTO AÇO GALVANIZADO C/ ACESSÓRIOS E CONEXÕES 1,1/4"	m	12,00
17.1.3	ELETRODUTO AÇO GALVANIZADO C/ ACESSÓRIOS E CONEXÕES 2"	m	12,00
17.1.4	ELETRODUTO PVC ROSCAVEL COM ACESSÓRIOS E CONEXÕES 3"	m	21,00
17.1.5	ELETRODUTO PVC ROSCAVEL COM ACESSÓRIOS E CONEXÕES 1,1/4"	m	6,00
17.1.6	CONECTOR TIPO BOX RETO 1"	un	16,00
17.1.7	CONECTOR TIPO BOX RETO 1, 1/4"	un	6,00
17.1.8	CONECTOR TIPO BOX RETO 2"	un	16,00

AGAH SERVIÇOS E LOCAÇÕES DE EQUIPAMENTOS (EIRELI)
 18.118.064/0001-57
 R HERMAN LIMA N 1 COMPENSA/MANAUS-AM
 ADRIANO99650083@GMAIL.COM

Este documento encontra-se registrado no Conselho Regional de Engenharia e Agronomia do Amazonas, vinculado à Certidão nº 974303/2021, emitida em 10/05/2021



Certidão nº 974303/2021
 27/05/2021, 23:48
 Chave de Impressão: 18ZAB

O documento neste ato registrado foi emitido em 28/04/2021 e contém 14 folhas



AGAH

17.1.9	CONECTOR TIPO BOX RETO 5"	un	1,00
17.1.10	CABO ELÉTRICO NÃO HALOGENADO (NBR 13246), 0,6/1,0 KV, SEÇÃO NOMINAL 2,5mm ²	m	50,00
17.1.11	CABO ELÉTRICO NÃO HALOGENADO, 0,6/1,0 KV, SEÇÃO NOMINAL 4,0mm ²	m	85,00
17.1.12	CABO ELÉTRICO NÃO HALOGENADO, 0,6/1,0 KV, SEÇÃO NOMINAL 6,0mm ²	m	40,00
17.1.13	CABO ELÉTRICO NÃO HALOGENADO, 0,6/1,0 KV, SEÇÃO NOMINAL 10,0mm ²	m	50,00
17.1.14	CABO ELÉTRICO NÃO HALOGENADO, 0,6/1,0 KV, SEÇÃO NOMINAL 16,0mm ²	m	10,00
17.1.15	CABO ELÉTRICO NÃO HALOGENADO, 0,6/1,0 KV, SEÇÃO NOMINAL 25,0mm ²	m	80,00
17.1.16	CABO ELÉTRICO NÃO HALOGENADO, 0,6/1,0 KV, SEÇÃO NOMINAL 50,0mm ²	m	120,00
17.1.17	CABO ELÉTRICO NÃO HALOGENADO, 0,6/1,0 KV, SEÇÃO NOMINAL 70,0mm ²	m	60,00
17.1.18	CABO ELÉTRICO NÃO HALOGENADO, 0,6/1,0 KV, SEÇÃO NOMINAL 95,0mm ²	m	80,00
17.1.19	CAIXA DE DERIVAÇÃO EM AÇO, REVESTIMENTO EM EPÓXI, TAMANHO 15X15cm.	un	4,00
17.1.20	CAIXA DE DERIVAÇÃO EM ALUMÍNIO, REVESTIMENTO EM EPÓXI, TAMANHO 30X30cm.	un	1,00
17.1.21	CAIXA DE PASSAGEM EM ALVENARIA MED. 80X80X100CM	m ²	0,64
17.1.22	CAIXA DE LIGAÇÃO EM ALUMÍNIO SILÍCIO INJETADO - CONDULETE 1"	un	6,00
17.1.23	CAIXA DE LIGAÇÃO EM ALUMÍNIO SILÍCIO INJETADO - CONDULETE 1 1/4"	un	3,00
17.1.24	CAIXA DE LIGAÇÃO EM ALUMÍNIO SILÍCIO INJETADO - CONDULETE 2"	un	4,00
17.1.25	CAIXA DE LIGAÇÃO EM ALUMÍNIO SILÍCIO INJETADO - CONDULETE 2"	un	4,00
17.1.26	CAIXA DE DERIVAÇÃO EM PVC, 4x4"	un	1,00
17.1.27	CAIXA DE DERIVAÇÃO EM ALUMÍNIO, REVESTIMENTO EM EPÓXI, TAMANHO 15X15cm.	un	2,00
17.1.28	ENTRADA DE ENERGIA		
17.1.28.1	BÊNGALA PARA ELETRODUTO Ø2"	un	1,00
17.1.28.2	CURVA 90° PARA ELETRODUTO Ø2"	un	1,00
17.1.28.3	LUVAS PARA ELETRODUTO Ø2"	un	1,00
17.1.28.4	BUCHAS E ARUEAS DE ALUMÍNIO PARA ELETRODUTO Ø2"	un	6,00
17.1.28.5	ELETRODUTO DE PVC RÍGIDO Ø2" C/ ACESSÓRIOS E CONEXÕES	m	1,00
17.1.28.6	CAIXA PARA MEDIDOR POLIFÁSICO PADRÃO CEIPE	un	1,00
17.1.28.7	CAIXA EM MATERIAL METÁLICO IP65, 400X300X200MM, COM ACESSÓRIOS PARA INSTALAÇÃO EM POSTE - PARA DISJUNTOR DE PROTEÇÃO DE ENTRADA.	un	1,00
17.1.28.8	ARMAÇÃO SECUNDÁRIA 1 elemento	un	1,00
17.1.28.9	FITA DE AÇO INOXIDÁVEL	un	1,00
17.1.28.10	HASTE DE ATERRAMENTO 16X2400MM C/ CONNECTOR	un	1,00
17.1.28.11	POSTE DE CONCRETO Ø7 7/150	un	1,00
17.2	ALIMENTADORES DE AR CONDICIONADO		
17.2.1	ELETRODUTO DE AÇO GALVANIZADO COM ACESSÓRIOS E CONEXÕES 3/4"	m	29,00
17.2.2	ELETRODUTO DE AÇO GALVANIZADO COM ACESSÓRIOS E CONEXÕES 1"	m	75,00
17.2.3	ELETRODUTO DE AÇO GALVANIZADO C/ ACESSÓRIOS E CONEXÕES 1,1/4"	m	26,00
17.2.4	ELETRODUTO DE AÇO GALVANIZADO COM ACESSÓRIOS E CONEXÕES 1,1/2"	m	15,00
17.2.5	ELETRODUTO DE AÇO GALVANIZADO C/ ACESSÓRIOS E CONEXÕES 2"	m	18,00
17.2.6	ELETRODUTO DE AÇO GALVANIZADO C/ ACESSÓRIOS E CONEXÕES 2,1/2"	m	16,00
17.2.7	ELETRODUTO FLEXÍVEL COM ALMA DE AÇO, REVESTIDO EM PVC Ø1"	m	20,00
17.2.8	ELETRODUTO FLEXÍVEL COM ALMA DE AÇO, REVESTIDO EM PVC 1,1/4"	m	18,00
17.2.9	ELETROCALHA PERFURADA OU LISA COM TAMPA 100x50mm	m	80,00
17.2.10	ACOPLAMENTO EM PAINEL PARA ELETROCALHA DE 100x50mm	un	12,00
17.2.11	CAIXA DE DERIVAÇÃO EM AÇO, REVESTIMENTO EM EPÓXI, TAMANHO 10X10cm.	un	14,00
17.2.12	CURVA VERTICAL INTERNA 90° - 100x50mm	un	6,00
17.2.13	CURVA HORIZONTAL 90° - 100x50mm	un	13,00
17.2.14	TÊ HORIZONTAL 90° 100x50mm	un	4,00
17.2.15	CURVA INVERSÃO 90° - 100x50mm	un	3,00
17.2.16	CONECTOR TIPO BOX RETO 3/4"	un	3,00
17.2.17	CONECTOR TIPO BOX RETO 1"	un	4,00
17.2.18	CONECTOR TIPO BOX RETO 1,1/4"	un	13,00
17.2.19	CONECTOR TIPO BOX RETO 1,1/2"	un	13,00
17.2.20	CONECTOR TIPO BOX RETO 2"	un	4,00
17.2.21	CONECTOR TIPO BOX RETO 2,1/2"	un	8,00
17.2.22	CAIXA DE LIGAÇÃO EM ALUMÍNIO SILÍCIO INJETADO - CONDULETE 3/4"	un	3,00
17.2.23	CAIXA DE LIGAÇÃO EM ALUMÍNIO SILÍCIO INJETADO - CONDULETE 1"	un	4,00
17.2.24	CAIXA DE LIGAÇÃO EM ALUMÍNIO SILÍCIO INJETADO - CONDULETE 1 1/2"	un	2,00
17.2.25	CAIXA DE LIGAÇÃO EM ALUMÍNIO SILÍCIO INJETADO - CONDULETE 1 1/4"	un	2,00
17.2.26	CAIXA DE LIGAÇÃO EM ALUMÍNIO SILÍCIO INJETADO - CONDULETE 2"	un	2,00
17.2.27	CAIXA DE LIGAÇÃO EM ALUMÍNIO SILÍCIO INJETADO - CONDULETE 2,1/2"	un	5,00
17.2.28	CABO FLEXÍVEL ISOLADO EM PVC 0,6/1KV 2,5mm ²	m	1.450,00
17.2.29	CABO FLEXÍVEL ISOLADO EM PVC 0,6/1KV 4,0mm ²	m	1.200,00
17.3	QUADROS E EQUIPAMENTOS ELÉTRICOS		

AGAH SERVIÇOS E LOCAÇÕES DE EQUIPAMENTOS ERELI
 18.118.064/0001-57
 R HERMAN LIMA N 1 COMPENSA/MANAUAS-AM
 ADRIANO9880083@GMAIL.COM

Paulo

Este documento encontra-se registrado no Conselho Regional de Engenharia e Agronomia do Amazonas, vinculado à Certidão nº 974303/2021, emitida em 10/05/2021



Certidão nº 974303/2021
 27/09/2021, 23:48
 Chave de Impressão: 16ZAB

O documento neste ato registrado foi emitido em 28/04/2021 e contém 14 folhas



AGAH

17.3.1	QUADRO DE INTERTRAVAMENTO DA SALA TÉCNICA	un	1,00
17.3.2	QUADRO DE FORÇA DO AR CONDICIONADO (OFA1)	un	1,00
17.3.3	QUADRO DE FORÇA DE NO-BREAK (OF-2)	un	1,00
17.3.4	NO BREAK 3KVA COM AUTONOMIA DE 30MIN	un	1,00
17.3.5	QUADRO DE FORÇA E LUZ DO PAV. SUPERIOR - QFL	un	1,00
17.3.6	QUADRO DE FORÇA E LUZ DO PAV. TÉRREO - QFL	un	1,00
17.3.7	QUADRO GERAL (QGBT)	un	1,00
17.3.8	QUADRO DE SEC. DA CONDENSADORA - Q-01	un	1,00
17.3.9	QUADRO DE SEC. DA CONDENSADORA - Q-02	un	1,00
17.3.10	QUADRO DE FORÇA BOMBAS - OF BOMBAS	un	1,00
17.4	TOMADAS DE REDE COMUM		
17.4.1	ELETRODUTO DE AÇO GALVANIZADO COM ACESSÓRIOS E CONEXÕES 3/4"	m	174,00
17.4.2	ELETRODUTO DE AÇO GALVANIZADO COM ACESSÓRIOS E CONEXÕES 1"	m	35,00
17.4.3	ELETRODUTO DE AÇO GALVANIZADO COM ACESSÓRIOS E CONEXÕES 1,1/4"	m	3,00
17.4.4	ELETRODUTO PVC ROSCAVEL COM ACESSÓRIOS E CONEXÕES 3/4"	m	141,00
17.4.5	ELETRODUTO PVC ROSCAVEL COM ACESSÓRIOS E CONEXÕES 1"	m	24,00
17.4.6	ELETRODUTO PVC ROSCAVEL COM ACESSÓRIOS E CONEXÕES 1,1/4"	m	15,00
17.4.7	ELETROCALHA PERFORADA OU LISA COM TAMPA 100x50mm	m	48,00
17.4.8	ACÓPLAMENTO EM PAINEL PARA ELETROCALHA DE 100x50mm	un	2,00
17.4.9	CURVA VERTICAL EXTERNA 90° - 100x50mm	un	2,00
17.4.10	CURVA HORIZONTAL 90° - 100x50MM	un	4,00
17.4.11	TERMINAL DE FECHAMENTO	un	2,00
17.4.12	DIVISOR INTERNO PARA ELETROCALHA	m	24,00
17.4.13	JUNÇÃO INTEGRAL 100x50mm	un	58,00
17.4.14	CAIXA DE DERIVAÇÃO EM AÇO, REVESTIMENTO EM EPÓXI, TAMANHO 10X10cm.	un	25,00
17.4.15	CAIXA DE DERIVAÇÃO EM AÇO, REVESTIMENTO EM EPÓXI, TAMANHO 15X15cm.	un	11,00
17.4.16	CAIXA DE DERIVAÇÃO EM ALUMÍNIO, REVESTIMENTO EM EPÓXI, TAMANHO 15X15cm.	un	1,00
17.4.17	CAIXA DE DERIVAÇÃO EM ALUMÍNIO, REVESTIMENTO EM EPÓXI, TAMANHO 10X10cm.	un	1,00
17.4.18	CAIXA DE DERIVAÇÃO EM PVC, 4x2"	un	78,00
17.4.19	CAIXA DE DERIVAÇÃO EM PVC, 4x4"	un	5,00
17.4.20	CABO ELÉTRICO NÃO HALOGENADO (NBR 13248), 450/750V, SEÇÃO NOMINAL 2,5mm²	m	1.940,00
17.4.21	CABO ELÉTRICO NÃO HALOGENADO (NBR 13248), 0,6/1,0 KV, SEÇÃO NOMINAL 2,5mm²	m	1.690,00
17.4.22	SAIDA HORIZONTAL PARA ELETRODUTO Ø3/4"	un	10,00
17.4.23	SAIDA HORIZONTAL PARA ELETRODUTO Ø1"	un	5,00
17.4.24	SAIDA HORIZONTAL PARA ELETRODUTO Ø1,1/4"	un	1,00
17.4.25	TOMADA DE CORRENTE DE EMBUTIR, PLUGUE 2P+T PADRÃO BRASILEIRO	un	135,00
17.5	TOMADAS DE REDE ESTABILIZADA		
17.5.1	ELETRODUTO DE AÇO GALVANIZADO COM ACESSÓRIOS E CONEXÕES 3/4"	m	57,00
17.5.2	ELETRODUTO DE AÇO GALVANIZADO COM ACESSÓRIOS E CONEXÕES 1"	m	6,00
17.5.3	ELETRODUTO PVC ROSCAVEL COM ACESSÓRIOS E CONEXÕES 3/4"	m	6,00
17.5.4	CONECTOR TIPO BOX RETO 3/4"	un	18,00
17.5.5	CONECTOR TIPO BOX RETO 1"	un	3,00
17.5.6	CAIXA DE PASSAGEM EM ALUMÍNIO 4X4 PARA DUAS TOMADAS	un	1,00
17.5.7	CAIXA DE DERIVAÇÃO EM PVC, 4x2"	un	1,00
17.5.8	CAIXA DE LIGAÇÃO EM ALUMÍNIO SILÍCIO INJETADO - CONDULETE 1"	un	1,00
17.5.9	CAIXA DE LIGAÇÃO EM ALUMÍNIO SILÍCIO INJETADO - CONDULETE 3/4"	un	8,00
17.5.10	CAIXA DE DERIVAÇÃO EM AÇO, REVESTIMENTO EM EPÓXI, TAMANHO 15X15cm.	un	1,00
17.5.11	CAIXA DE DERIVAÇÃO EM ALUMÍNIO, REVESTIMENTO EM EPÓXI, TAMANHO 15X15cm.	un	4,00
17.5.12	CAIXA DE DERIVAÇÃO EM ALUMÍNIO, REVESTIMENTO EM EPÓXI, TAMANHO 10X10cm.	un	3,00
17.5.13	CAIXA DE DERIVAÇÃO EM AÇO, REVESTIMENTO EM EPÓXI, TAMANHO 10X10cm.	un	9,00
17.5.14	CABO ELÉTRICO NÃO HALOGENADO (NBR 13248), 450/750V, SEÇÃO NOMINAL 2,5mm²	m	270,00
17.5.15	TOMADA DE CORRENTE DE EMBUTIR, PLUGUE 2P+T PADRÃO BRASILEIRO	un	11,00
17.6	ILUMINAÇÃO		
17.6.1	ELETRODUTO DE AÇO GALVANIZADO COM ACESSÓRIOS E CONEXÕES 3/4"	m	256,00
17.6.2	ELETRODUTO DE AÇO GALVANIZADO COM ACESSÓRIOS E CONEXÕES 1"	m	24,00
17.6.3	ELETRODUTO DE AÇO GALVANIZADO COM ACESSÓRIOS E CONEXÕES 1,1/4"	m	6,00
17.6.4	ELETRODUTO PVC ROSCAVEL COM ACESSÓRIOS E CONEXÕES 3/4"	m	179,00
17.6.5	ELETRODUTO PVC ROSCAVEL COM ACESSÓRIOS E CONEXÕES 1"	m	45,00
17.6.6	ELETRODUTO PVC ROSCAVEL COM ACESSÓRIOS E CONEXÕES 1,1/4"	m	42,00
17.6.7	ELETRODUTO FLEXÍVEL COM ALMA DE AÇO, REVESTIDO EM PVC Ø3/4"	m	6,00
17.6.8	CONECTOR TIPO BOX RETO 3/4"	un	74,00
17.6.9	CONECTOR TIPO BOX RETO 1"	un	10,00
17.6.10	CONECTOR TIPO BOX RETO 1,1/4"	un	10,00
17.6.11	CAIXA DE DERIVAÇÃO EM PVC, 4x2"	un	32,00

AGAH SERVIÇOS E LOCAÇÕES DE EQUIPAMENTOS EIRELI
 18.118.064/0001-87
 R HERMAN LIMA N 1 COMPENSA/MANAUAS-AM
 ADRIANO9990083@GMAIL.COM

João
Paulo

Este documento encontra-se registrado no Conselho Regional de Engenharia e Agronomia do Amazonas, vinculado a Certidão nº 974303/2021, emitida em 10/05/2021



Certidão nº 974303/2021
 27/09/2021, 23:48
 Chave de Impressão: 18ZAB

O documento neste ato registrado foi emitido em 28/04/2021 e contém 14 folhas



AGAH

17.6.12	CAIXA DE DERIVAÇÃO EM PVC, 4x4"	un	18,00
17.6.13	CAIXA OCTOGONAL EM PVC, 4x4"	un	134,00
17.6.14	CAIXA DE LIGAÇÃO EM ALUMÍNIO SILÍCIO INJETADO - CONDULETE 3/4"	un	34,00
17.6.15	CAIXA DE LIGAÇÃO EM ALUMÍNIO SILÍCIO INJETADO - CONDULETE 1"	un	2,00
17.6.16	CAIXA DE LIGAÇÃO EM ALUMÍNIO SILÍCIO INJETADO - CONDULETE 1 1/4"	un	4,00
17.6.17	CAIXA DE DERIVAÇÃO EM AÇO, REVESTIMENTO EM EPÓXI, TAMANHO 15X15cm.	un	1,00
17.6.18	CAIXA DE DERIVAÇÃO EM AÇO, REVESTIMENTO EM EPÓXI, TAMANHO 10X10cm.	un	10,00
17.6.18	CAIXA DE DERIVAÇÃO EM ALUMÍNIO, REVESTIMENTO EM EPÓXI, TAMANHO 15X15cm.	un	1,00
17.6.20	CAIXA DE DERIVAÇÃO EM ALUMÍNIO, REVESTIMENTO EM EPÓXI, TAMANHO 10X10cm.	un	2,00
17.6.21	CAIXA DE DERIVAÇÃO EM ALUMÍNIO, REVESTIMENTO EM EPÓXI, TAMANHO 20X20cm.	un	2,00
17.6.22	INTERRUPTOR COM UMA TECLA SIMPLES 10A/250V	un	49,00
17.6.23	SAÍDA HORIZONTAL PARA ELETRODUTO Ø3/4"	un	22,00
17.6.24	SAÍDA HORIZONTAL PARA ELETRODUTO Ø1"	un	5,00
17.6.25	CABO ELÉTRICO NÃO HALOGENADO, 450/750V, SEÇÃO NOMINAL 1,5mm ²	m	30,00
17.6.26	CABO ELÉTRICO NÃO HALOGENADO, 450/750V, SEÇÃO NOMINAL 2,5mm ²	m	1.800,00
17.6.27	CABO ELÉTRICO NÃO HALOGENADO, 0,6/1kV, SEÇÃO NOMINAL 2,5mm ²	m	2.000,00
17.6.28	LUMINÁRIA DE EMBUTIR EM FORRO MODULAR, PARA QUATRO LÂMPADAS LED T5 DE 10W.	un	70,00
17.6.29	LUMINÁRIA CIRCULAR DE SOBREPOR PARA DUAS LÂMPADAS LED COMPACTAS DE 14W.	un	12,00
17.6.30	LUMINÁRIA CIRCULAR DE EMBUTIR PARA DUAS LÂMPADAS LED COMPACTAS DE 16W.	un	12,00
17.6.31	LUMINÁRIA QUADRADA DE EMBUTIR EM FORRO DE GESSO PARA DUAS LÂMPADAS LED COMPACTAS DE 18W.	un	7,00
17.6.32	LUMINÁRIA DE EMBUTIR EM FORRO MODULAR, PARA QUATRO LÂMPADAS LED T5 DE 14W.	un	5,00
17.6.33	BLOCO AUTÔNOMO DE EMERGÊNCIA, COM DUAS LÂMPADAS LED DE 8W - AUTONOMIA SUPERIOR A 1 HORA - MODELO FLUXEON FL2/11SE AC RM 8X7 DA AUREON OU EQUIVALENTE TÉCNICO COM CARACTERÍSTICAS IGUAIS OU SUPERIORES	un	16,00
17.6.34	BLOCO AUTÔNOMO DE EMERGÊNCIA, COM DUAS LÂMPADAS LED COMPACTAS DE 8W COM INDICAÇÃO DE SAÍDA - MOD. BLF-11/2T DA AUREON OU EQUIPAMENTO COM CARACTERÍSTICAS TÉCNICAS EQUIVALENTES OU SUPERIORES	un	16,00
17.6.35	PROJETOR DE SOBREPOR ORIENTÁVEL, COM UMA LÂMPADA DE VAPOR METÁLICO DE 150W, REFERÊNCIA: GUPI DA ITAM OU EQUIPAMENTO COM CARACTERÍSTICAS TÉCNICAS EQUIVALENTES OU SUPERIORES (COMPLETA, INCLUINDO LÂMPADAS, REATORES, ETC)	un	5,00
17.6.36	LUMINÁRIA BALIZADORA QUADRADA EM INOX ESCOVADO COM LED DE EMISSÃO DIFUSA PARA EMBUTIR NO PISO, COM PROTEÇÃO IP-67, REFERÊNCIA: MARK DO FABRICANTE LEDPLUS OU EQUIPAMENTO COM CARACTERÍSTICAS TÉCNICAS EQUIVALENTES OU SUPERIORES (COMPLETA, INCLUINDO LÂMPADAS, ETC)	un	3,00
17.6.37	LUMINÁRIA TIPO SPOT ORIENTÁVEL NA COR PRETA, PARA UMA LÂMPADA PAR 20 DE 50W, REFERÊNCIA: CRETA DO FABRICANTE ITAM OU EQUIPAMENTO COM CARACTERÍSTICAS TÉCNICAS EQUIVALENTES OU SUPERIORES (COMPLETA, INCLUINDO LÂMPADAS, ETC)	un	3,00
17.6.38	LUMINÁRIA BALIZADORA DE EMBUTIR COM GRADE FRONTAL DE PROTEÇÃO, COM UMA LÂMPADA LED COMPACTA DE 10W, REFERÊNCIA: PIPOPO DO FABRICANTE ITAM OU EQUIPAMENTO COM CARACTERÍSTICAS TÉCNICAS EQUIVALENTES OU SUPERIORES (COMPLETA, INCLUINDO LÂMPADAS, ETC)	un	14,00
17.6.39	POSTE EM AÇO GALVANIZADO COM 4,5m COM UMA PETALA PARA UMA LÂMPADA VAPOR SÓDIO 70W, MODELO EL-10-1107 DA EVERLIGHT OU EQUIPAMENTO COM CARACTERÍSTICAS TÉCNICAS EQUIVALENTES OU SUPERIORES (COMPLETA, INCLUINDO LÂMPADAS, REATORES, ETC)	un	1,00
17.6.40	POSTE TELEFÔNICO RETO COM 6,0 METROS DE ALTURA EM AÇO GALVANIZADO COM ESPAÇO INTERNO PARA A INSTALAÇÃO DOS CONDUTORES DE ALIMENTAÇÃO, REF SBP-800B/60GJ DO FABRICANTE SHOMEI OU EQUIPAMENTO COM CARACTERÍSTICAS TÉCNICAS EQUIVALENTES OU SUPERIORES	un	1,00
17.6.41	PROJETOR EM ALUMÍNIO COM REFRACTOR PLANO EM CRISTAL TEMPERADO COM UMA LÂMPADA DE VAPOR METÁLICO DE 150W, REF. SBE - 422 DO FABRICANTE SHOMEI OU EQUIPAMENTO COM CARACTERÍSTICAS TÉCNICAS EQUIVALENTES OU SUPERIORES	un	1,00
17.6.42	LUMINÁRIA CIRCULAR DE EMBUTIR COM FOCO ORBITAL (GIRO 360°) PARA 12 LEDS, REFERÊNCIA: REF. SATURNO 12 DA ITAM OU EQUIPAMENTO COM CARACTERÍSTICAS TÉCNICAS EQUIVALENTES OU SUPERIORES ÀS CONTIDAS NO CADERNO DE ESPECIFICAÇÕES (COMPLETA)	un	2,00
17.6.43	SENSOR DE FOTOCELULA	un	4,00
17.6.44	SENSOR DE PRESENÇA DE EMBUTIR 'INFRA-VERMELHO'	un	2,00
17.6.45	CAIXA DE PASSAGEM EM ALVENARIA 30X30X50	m ²	1,62
17.7	ATERRAMENTO		
17.7.1	ELETRODUTO DE AÇO GALVANIZADO COM ACESSÓRIOS E CONEXÕES 1"	m	21,00

AGAH SERVICOS E LOCAÇÕES DE EQUIPAMENTOS EIRELI
 18-118.064/0001-57
 R HERMAN LIMA N 1 COMPENSA/MANAUAS-AM
 ADRIANO95890083@GMAIL.COM

Este documento encontra-se registrado no Conselho Regional de Engenharia e Agronomia do Amazonas, vinculado à Certidão nº 974303/2021, emitida em 10/05/2021



Certidão nº 974303/2021
 27/09/2021, 23:48

Chave de Impressão: 18ZAB

O documento neste ato registrado foi emitido em 28/04/2021 e contém 14 folhas



AGAH

17.7.2	ELETRODUTO GALVANIZADO COM ACESSÓRIOS E CONEXÕES - 3/4"	m	30,00
17.7.3	ELETRODUTO PVC ROSCAVEL COM ACESSÓRIOS E CONEXÕES 3/4"	m	179,00
17.7.4	ELETRODUTO PVC ROSCAVEL COM ACESSÓRIOS E CONEXÕES 1"	m	48,00
17.7.5	CAIXA DE DERIVAÇÃO EM ALUMÍNIO, REVESTIMENTO EM EPÓXI, TAMANHO 15X15cm.	un	4,00
17.7.6	CAIXA DE DERIVAÇÃO EM AÇO, REVESTIMENTO EM EPÓXI, TAMANHO 15X15cm.	un	7,00
17.7.7	PRESSILHA EM LATÃO ESTANHADO PARA FIXAÇÃO DIRETA DE CABOS COM Ø6mm² EM ELETROCALHA	un	40,00
17.7.8	CORDOALHA DE #6,0mm²	m	130,00
17.7.9	CORDOALHA DE #16,0mm²	m	60,00
17.7.10	CORDOALHA DE #50,0mm²	m	72,00
17.7.11	CORDOALHA DE #35,0mm²	m	140,00
17.7.12	CAIXA DE PASSAGEM EM ALVENARIA COM TAMPA DE FERRO FUNDIDO T-10	un	14,00
17.7.13	TERMINAL DE COMPRESSÃO EM LATÃO PARA CABO 50mm²	un	1,00
17.7.14	MASTES DE ATERRAMENTO COBREADAS - ALTA CAMADA Ø58x3,0m	un	11,00
17.7.15	CARTUCHO 90	un	11,00
17.7.16	CONECTOR TIPO GP 1426 PARA CABO DE 6,00MM²	un	8,00
17.7.17	TERMINAL DE COMPRESSÃO EM LATÃO PARA CABO 8mm²	un	20,00
17.7.18	TERMINAL DE COMPRESSÃO EM LATÃO PARA CABO 16MM2	un	2,00
17.7.19	BARRA DE EQUALIZAÇÃO SECUNDÁRIA - TMGB	un	1,00
17.7.20	BARRA DE EQUALIZAÇÃO PRINCIPAL - BEP	un	1,00
17.7.21	ALICATES PARA SOLDA EXOTÉRMICA Z-201	un	1,00
17.7.22	MOLDE HCL 5/8 50-5	un	1,00
17.7.23	TERMINAL AÉREO H-300mm PARA SPDA	un	7,00
17.7.24	FIXADOR UNIVERSAL EM LATÃO ESTANHADO P/ CABOS 16 A 35mm²	un	11,00
17.7.25	PRESSILHA EM LATÃO P/ CABOS 16 A 35mm²	un	110,00
17.7.26	CAPTOR FRANKLIN COM BASE EM LATÃO, PONTAS E PARAFUSOS EM INOX	un	1,00
17.7.27	MASTRO TELESCÓPIO 8M (3M X 2" + 3M X 1,1/2")	un	1,00
17.7.28	ABRACADEIRA-GUIA SIMPLES - MASTRO DE 1,1/2" E UMA DESCIDA	un	4,00
17.7.29	ABRACADEIRA-GUIA REFORÇADA - MASTRO DE 1,1/2" E UMA DESCIDA	un	4,00
17.7.30	CONEXION DE PRESSÃO TIPO SPLIT BOLT PARA CABO 35MM²	un	7,00
17.7.31	CONJUNTO DE ESTAIS TUBULARES TIPO RÍGIDO 2M PARA MASTRO	un	1,00
17.7.32	SINALIZADOR DUPLO COM DUAS LÂMPADAS	un	1,00
17.7.33	SUORTE DO SINALIZADOR	un	1,00
17.7.34	BASE PARA MASTRO DO CAPTOR FRANKLIN	un	1,00
18	INSTALAÇÕES DE TELECOMUNICAÇÕES		
18.1	ELETRODUTO GALVANIZADO COM ACESSÓRIOS E CONEXÕES 1"	m	117,00
18.2	ELETRODUTO DE AÇO GALVANIZADO COM ACESSÓRIOS E CONEXÕES 1,1/4"	m	24,00
18.3	ELETRODUTO DE AÇO GALVANIZADO COM ACESSÓRIOS E CONEXÕES 1,1/2"	m	45,00
18.4	ELETRODUTO PVC ROSCAVEL COM ACESSÓRIOS E CONEXÕES 1"	m	96,00
18.5	ELETRODUTO PVC ROSCAVEL COM ACESSÓRIOS E CONEXÕES 1,1/2"	m	48,00
18.6	ELETRODUTO PVC ROSCAVEL COM ACESSÓRIOS E CONEXÕES 1,1/4"	m	24,00
18.7	ELETROCALHA LISA COM TAMPA 100x50	m	45,00
18.8	CURVA HORIZONTAL 90° - 100x50mm	un	4,00
18.9	CURVA VERTICAL EXTERNA 90° - 100x50MM	un	2,00
18.10	CURVA VERTICAL INTERNA 90° - 100x50MM	un	2,00
18.11	JUNÇÃO SIMPLES 50mm.	un	62,00
18.12	TERMINAL DE FECHAMENTO	un	2,00
18.13	SAIDA HORIZONTAL PARA ELETRODUTO Ø1".	un	16,00
18.14	SAIDA HORIZONTAL PARA ELETRODUTO Ø1,1/4".	un	5,00
18.15	CAIXA DE DERIVAÇÃO EM AÇO, REVESTIMENTO EM EPÓXI, TAMANHO 15X15CM.	un	19,00
18.16	CAIXA DE DERIVAÇÃO EM ALUMÍNIO, REVESTIMENTO EM EPÓXI, TAMANHO 15X15cm.	un	5,00
18.17	CAIXA DE DERIVAÇÃO EM AÇO, REVESTIMENTO EM EPÓXI, TAMANHO 20X20cm.	un	4,00
18.18	CAIXA DE DERIVAÇÃO EM ALUMÍNIO, REVESTIMENTO EM EPÓXI, TAMANHO 20X20cm.	un	3,00
18.19	CABO UTP 4 PARES CAT 6 LSZH (NÃO HALOGENADO COM BAIXA EMISSÃO DE FUMAÇA)	m	3.200,00
18.20	LINE CORD, 300CM, EM CABO EXTRA FLEXÍVEL METÁLICO UTP, CATEGORIA 6 C/ 2 CONECTORES MACHO RJ-45 CAT. 6 NAS EXTREMIDADES	un	100,00
18.21	PATCH CORD, 150CM, EM CABO EXTRA FLEXÍVEL METÁLICO UTP, CATEGORIA 6 C/ 2 CONECTORES MACHO RJ-45 CAT. 6 NAS EXTREMIDADES	un	100,00
18.22	CERTIFICAÇÃO DO CABEAMENTO ESTRUTURADO	un	98,00
18.23	CAIXA DE DERIVAÇÃO EM PVC, 4x2"	un	11,00
18.24	CAIXA DE DERIVAÇÃO EM PVC, 4x4"	un	35,00
18.25	RACK PADRÃO, 36U P/ A SALA TÉCNICA	un	1,00
18.26	PATCH PANEL CATEGORIA 6-24 POSIÇÕES	un	6,00

AGAH SERVIÇOS E LOCAÇÕES DE EQUIPAMENTOS EIRELI
 18-118-064/0001-57
 R HERMAN LIMA N 1 COMPENSA/MANAUAS-AM
 ADRIANO99890083@GMAIL.COM

JL
Paula

Este documento encontra-se registrado no Conselho Regional de Engenharia e Agronomia do Amazonas, vinculado à Certidão nº 974303/2021, emitida em 10/05/2021



Certidão nº 974303/2021
 27/09/2021, 23:48

Chave de impressão: 18ZAB

O documento neste ato registrado foi emitido em 28/04/2021 e contém 14 folhas



AGAH

18.27	ORGANIZADORES DE CABO	un	6,00
18.28	RÉGUA DE TOMADAS	un	1,00
18.29	BANDEJA PADRÃO 18"	un	1,00
18.30	QUADRO DE TELEFONE DE SOBREPOR PARA ABASTECIMENTO, PADRÃO TELEBRAS, 400X400X158 MM, INCLUINDO BARRA DE ATERRAMENTO P/ O ABASTECIMENTO.	un	1,00
18.31	CABO TELEFÔNICO CCI 50 - 30 PARES	m	52,00
18.32	CONECTOR MODULAR DE 8 VIAS FEMEA RJ-45 CATEGORIA 6	un	100,00
18.33	CAIXA DE PASSAGEM EM ALVENARIA COM TAMPAS DE FERRO FUNDIDO T-16	un	4,00
19	INSTALAÇÕES ESPECIAIS - AR CONDICIONADO E VENTILAÇÃO MECÂNICA		
19.5	BASE EM CONCRETO PARA CONDENSADORA	m ²	0,50
19.2	SISTEMA DE CLIMATIZAÇÃO VRF		
19.2.1	INSTALAÇÃO DAS UNIDADES EVAPORADORAS COM VÁLVULA DE CONTROLE E DE BLOQUEIO E CARGA DE GÁS REFRIGERANTE, CONFORME ESPECIFICAÇÃO.	un	28,00
19.2.2	INSTALAÇÃO DAS UNIDADES RECUPERADORAS DE CALOR, CONFORME ESPECIFICAÇÃO.	un	6,00
19.2.3	INSTALAÇÃO DO SISTEMA DE AUTOMAÇÃO E ACESSÓRIOS, CONFORME ESPECIFICAÇÃO.	un	2,00
19.2.4	FORNECIMENTO DE REDE DE DUTOS EM PVC 250MM ISOLADOS COM MANTA ELASTOMÉRICA E INSTALAÇÃO DO SISTEMA DE DISTRIBUIÇÃO DE AR E FILTRAGEM, CONFORME ESPECIFICAÇÃO.	m	34,09
19.2.5	FORNECIMENTO DE REDE DE DUTOS EM PVC 150MM ISOLADOS COM MANTA ELASTOMÉRICA E INSTALAÇÃO DO SISTEMA DE DISTRIBUIÇÃO DE AR E FILTRAGEM, CONFORME ESPECIFICAÇÃO.	m	29,62
19.2.6	FORNECIMENTO DE REDE DE DUTOS EM PVC 100MM ISOLADOS COM MANTA ELASTOMÉRICA E INSTALAÇÃO DO SISTEMA DE DISTRIBUIÇÃO DE AR E FILTRAGEM, CONFORME ESPECIFICAÇÃO.	m	20,50
19.2.7	FORNECIMENTO DE REDE DE DUTOS FLEXÍVEL 100X1000MM ISOLADOS COM LÃ DE VIDRO 25MM	m	36,10
19.2.8	INSTALAÇÃO DOS VENTILADORES, CONFORME ESPECIFICAÇÃO.	un	2,00
19.2.9	FORNECIMENTO E INSTALAÇÃO DE ALIMENTAÇÃO ELÉTRICA ENTRE EVAPORADORAS/CONDENSADORAS E QUADROS DE DISTRIBUIÇÃO	m	908,94
19.2.10	FORNECIMENTO E INSTALAÇÃO DE ELETRODUTO RÍGIDO DA ELETROCALHA À EVAPORADORA	m	41,43
19.2.11	QUADRO DE DISTRIBUIÇÃO DE ENERGIA DE EMBUTIR, EM CHAPA METÁLICA, PARA 18 DISJUNTORES TERMOMAGNÉTICOS MONOPOLARES, COM BARRAMENTO TRIFÁSICO E NEUTRO, FORNECIMENTO E INSTALAÇÃO	un	1,00
19.2.12	DISJUNTOR TERMOMAGNÉTICO MONOPOLAR PADRÃO NEMA (AMERICANO) 10 A 30A 220V, FORNECIMENTO E INSTALAÇÃO	un	12,00
19.2.13	DISJUNTOR TERMOMAGNÉTICO TRIPOLAR PADRÃO NEMA (AMERICANO) DE 10 A 50 A, FORNECIMENTO E INSTALAÇÃO	un	2,00
19.2.14	DISJUNTORES DIFERENCIAIS DOS QUADROS DE DISTRIBUIÇÃO	un	3,00
19.2.15	DUTO ESPIRAL FLEXÍVEL SINGELO PEÃO, KANAFLEX OU EQUIVALENTE, ENTERRADO PARA ALIMENTAÇÃO ELÉTRICA ATÉ O QUADRO GERAL	m	110,00
19.2.16	FORNECIMENTO E INSTALAÇÃO DE REDE DE DRENAGEM PVC SOLDÁVEL 25MM ISOLADOS COM BORRACHA ELASTOMÉRICA E CONEXÕES, CONFORME ESPECIFICAÇÃO.	m	72,00
19.2.17	FORNECIMENTO E INSTALAÇÃO DE REDE DE DRENAGEM PVC SOLDÁVEL 40MM ISOLADOS COM BORRACHA ELASTOMÉRICA E CONEXÕES, CONFORME ESPECIFICAÇÃO.	m	203,00
19.2.18	FORNECIMENTO E INSTALAÇÃO DE TUBO DE COBRE Ø 1/4" COM ISOLAMENTO TÉRMICO BORRACHA ELASTOMÉRICA E CONEXÕES, CONFORME ESPECIFICAÇÃO	m	97,00
19.2.19	FORNECIMENTO E INSTALAÇÃO DE TUBO DE COBRE Ø 3/8" COM ISOLAMENTO TÉRMICO BORRACHA ELASTOMÉRICA E CONEXÕES, CONFORME ESPECIFICAÇÃO	m	61,00
19.2.20	FORNECIMENTO E INSTALAÇÃO DE TUBO DE COBRE Ø 1/2" COM ISOLAMENTO TÉRMICO BORRACHA ELASTOMÉRICA E CONEXÕES, CONFORME ESPECIFICAÇÃO	m	51,90
19.2.21	FORNECIMENTO E INSTALAÇÃO DE TUBO DE COBRE Ø 5/8" COM ISOLAMENTO TÉRMICO BORRACHA ELASTOMÉRICA E CONEXÕES, CONFORME ESPECIFICAÇÃO	m	120,00
19.2.22	FORNECIMENTO E INSTALAÇÃO DE TUBO DE COBRE Ø 3/4" COM ISOLAMENTO TÉRMICO BORRACHA ELASTOMÉRICA E CONEXÕES, CONFORME ESPECIFICAÇÃO	m	35,00
19.2.23	FORNECIMENTO E INSTALAÇÃO DE TUBO DE COBRE Ø 7/8" COM ISOLAMENTO TÉRMICO BORRACHA ELASTOMÉRICA E CONEXÕES, CONFORME ESPECIFICAÇÃO	m	21,85
19.2.24	FORNECIMENTO E INSTALAÇÃO DE TUBO DE COBRE Ø 1" COM ISOLAMENTO TÉRMICO BORRACHA ELASTOMÉRICA E CONEXÕES, CONFORME ESPECIFICAÇÃO	m	12,80
19.2.25	FORNECIMENTO E INSTALAÇÃO DE TUBO DE COBRE Ø 1 1/8" COM ISOLAMENTO TÉRMICO BORRACHA ELASTOMÉRICA E CONEXÕES, CONFORME ESPECIFICAÇÃO	m	23,00

AGAH SERVICOS E LOCAÇÕES DE EQUIPAMENTOS EIRELI
18.118.064/0001-57
R HERMAN LIMA N 1 COMPENSA/MANAUAS-AM
ADRIANO99950083@GMAIL.COM

Este documento encontra-se registrado no Conselho Regional de Engenharia e Agronomia do Amazonas, vinculado à Certidão nº 974303/2021, emitida em 10/05/2021



Certidão nº 974303/2021
27/09/2021, 23:48

Chave de impressão: 18ZAB

O documento neste ato registrado foi emitido em 28/04/2021 e contém 14 folhas

Assinatura



AGAH

19.2.26	DERIVAÇÃO DE CÔBRE VRF (MODELO E102SNB) HITACHI OU EQUIVALENTE	un	14,00
19.2.27	DERIVAÇÃO DE CÔBRE VRF (MODELO E242SNB) HITACHI OU EQUIVALENTE	un	2,00
19.2.28	TESTE DE ESTANQUEIDADE PARA TODO O SISTEMA	un	1,00
19.2.29	TESTE DE VÁCUO PARA TODO O SISTEMA	un	1,00
19.2.30	TESTES DE OPERAÇÃO E DESEMPENHO PARA TODO O SISTEMA	un	1,00
19.2.31	CONFIGURAÇÃO DO CONJUNTO UNIDADE CONDENSADORA E UNIDADE EVAPORADORA, INCLUSIVE INTERLIGAÇÃO COM A AUTOMAÇÃO	un	28,00
20			
INSTALAÇÕES ESPECIAIS - PREVENÇÃO E COMBATE À INCÊNDIO			
20.1	PLACA DE SINALIZAÇÃO DE EMERGENCIA NBR 13434-2 CODIGOS DIVERSOS	un	15,00
20.2	EXTINTOR DE CO2 5KG - FORNECIMENTO E INSTALACAO	un	2,00
20.3	EXTINTOR INCENDIO TP PO QUIMICO 4KG FORNECIMENTO E COLOCACAO	un	2,00
20.4	EXTINTOR INCENDIO AGUA-PRESSURIZADA 10L INCL SUPORTE PAREDE CARGA COMPLETA FORNECIMENTO E COLOCACAO	un	4,00
20.5	GLP		
20.5.1	TUBO DE AÇO GALVANIZADO 1/2" COM CONEXÕES	m	15,00
20.5.2	VÁLVULA P13	un	1,00
20.5.3	MANGUEIRA FLEXÍVEL METÁLICA DE LIGAÇÃO EQUIPAMENTO A VÁLVULA DE ESTÁGIO ÚNICO	un	1,00
20.5.4	MANGUEIRA FLEXÍVEL METÁLICA DE LIGAÇÃO DO MAIN-FULL AOS BOTOÕES P45	un	2,00
20.5.5	REGISTRO FECHO RÁPIDO 1/2"	un	3,00
20.5.6	REGULADOR DE ALTA PRESSÃO GLP (1º ESTÁGIO)	un	1,00
20.5.7	TERMINAL 1/2" Ø 11,60MM (PARA MANGUEIRA 3/8")	un	1,00
20.5.8	ABRAÇADEIRA PARA MANGUEIRA 3/8"	un	2,00
20.5.9	BOTOÕES P45	un	2,00
21			
INSTALAÇÕES ESPECIAIS - SISTEMA DE CONTROLE DE ACESSO, CFTV, SONORIZAÇÃO E TV COLETIVA			
21.1			
SISTEMA DE CONTROLE DE ACESSO E CFTV			
21.1.1	ELETRODUTO AÇO GALVANIZADO C/ COSTURA Ø1" C/ ACESSÓRIOS E CONEXÕES	m	55,00
21.1.2	ELETROCALHA PERFURADA OU LISA COM TAMPA 100x50mm	m	21,00
21.1.3	CURVA VERTICAL EXTERNA 90° - 100x50mm	un	2,00
21.1.4	CURVA HORIZONTAL 90° - 100x50MM	un	2,00
21.1.5	TERMINAL DE FECHAMENTO	un	1,00
21.1.6	JUNÇÃO INTEGRAL 100x50mm	un	12,00
21.1.7	CAIXA DE DERIVAÇÃO EM AÇO, REVESTIMENTO EM EPOXI, TAMANHO 15X15cm.	un	15,00
21.1.8	SAÍDA HORIZONTAL PARA ELETRODUTO Ø1"	un	7,00
21.1.9	CABO UTP 4 PARES CAT 6E LSZH (NÃO HALOGENADO COM BAIXA EMISSÃO DE FUMAÇA)	m	620,00
21.1.10	CONECTOR TIPO BOX RETO 1"	un	47,00
21.1.11	CAIXA DE LIGAÇÃO EM ALUMÍNIO SILÍCIO INJETADO - CONDULETE 1"	un	17,00
22			
INSTALAÇÕES ESPECIAIS - SONORIZAÇÃO E TV COLETIVA			
22.1	ELETRODUTO AÇO GALVANIZADO C/ COSTURA 1/2" C/ ACESSÓRIOS E CONEXÕES	m	15,00
22.2	ELETRODUTO AÇO GALVANIZADO C/ COSTURA 1,14" C/ ACESSÓRIOS E CONEXÕES	m	21,00
22.3	ELETRODUTO AÇO GALVANIZADO C/ COSTURA 1" C/ ACESSÓRIOS E CONEXÕES	m	114,00
22.4	ELETRODUTO PVC RÍGIDO Ø 1/2" C/ ACESSÓRIOS E CONEXÕES	m	3,00
22.5	ELETRODUTO PVC RÍGIDO Ø 1" C/ ACESSÓRIOS E CONEXÕES	m	15,00
22.6	CAIXA DE PASSAGEM EM AÇO 10X10CM	un	1,00
22.7	CAIXA DE PASSAGEM EM AÇO 16X15CM	un	20,00
22.8	CAIXA DE PASSAGEM EM AÇO 30X30CM	un	1,00
22.9	CAIXA DE PASSAGEM EM AÇO 40X40CM	un	1,00
22.10	CAIXA DE DERIVAÇÃO DE PVC, 4X4"	un	13,00
22.11	CONECTOR BOX RETO Ø1"	m	14,00
22.12	CABO RG6 75 OHMS - KMP 401 D96	m	380,00
22.13	CAIXA DE LIGAÇÃO EM ALUMÍNIO SILÍCIO INJETADO 1"	un	7,00
22.14	PLUG BNC FÊMEA PARA ANTENA	un	22
22.15	CABO COAXIAL RG 59 - 75 OHMS, C/ MINIMO 80% LK	m	10
22.16	SUPORTE P/ ANTENA EXTERNA, TRIPÊ EM ALUMÍNIO C/ REFORÇO 3/4" - MAGICOLOR	un	4,00
22.17	RÉGUA DE TOMADAS 2P+T C/ 04 TOMADAS - TAUNUS AA501	un	1,00
22.18	CAIXA DE PASSAGEM EM POLIÉSTER REFORÇADO 16 X16CM - TAUNUS	un	2,00
22.18	DIVISORES - WADT WDI	un	4,00
22.20	DIVISORES - WADT WDI	un	3,00
22.21	DIVISORES - WADT WDI	un	5,00

AGAH SERVIÇOS E LOCAÇÕES DE EQUIPAMENTOS EIRELI
 18.118.064/0001-57
 R HERMAN LIMA N 1 COMPENSA/MANAUAS-AM
 AORIANO99850083@GMAIL.COM

Este documento encontra-se registrado no Conselho Regional de Engenharia e Agronomia do Amazonas, vinculado à Certidão nº 974303/2021, emitida em 10/05/2021



Certidão nº 974303/2021
 27/09/2021, 23:48
 Chave de Impressão: 182AB

O documento neste ato registrado foi emitido em 28/04/2021 e contém 14 folhas

Handwritten signatures and initials.



AGAH

22.22	EMENDA FÊMEA X FÊMEA TIPO F, PY CABO RG-6 - WADT E-75	un	15,00
22.23	TERMINAÇÃO C/ RESISTOR NÃO INDUTIVO TIPO F - WADT T-75	un	5,00
22.24	CONECTOR F MACHO RETO CABO CRIMPAGEM RG-6, PINO FIXO	un	50,00
22.25	DIPLEX - WADT WVVU-75	un	1,00
22.26	ANTENA VHF - BANDA 1 (CANAIS BAIXOS) - PROELETRONIC PQV1-1000	un	1,00
22.27	ANTENA VHF - BANDA 3 (CANAIS ALTOS) - PROELETRONIC PQV3-1000	un	1,00
22.28	ANTENA UHF BANDA TOTAL LOG HDTV - DIGITAL ANALÓGICA 1 PROELETRONIC PQUT-1000	un	1,00
22.29	FILTRO MISTURADOR - WADT WRM-10	un	1,00
22.30	AMPLIFICADOR - WADT WCAT-34	un	1,00
22.31	PROCESSADOR E CONVERSOR - WADT WOLU-4M	un	1,00
22.32	MISCELÂNEA DE MATERIAIS DE INSTALAÇÃO (CJ)- MOD. DIVERSOS - DIVERSOS (INCLUIDO, MONTAGEM DOS EQUIPAMENTOS, PROJETO "AS BUILT", MONTAGEM DA DOCUMENTAÇÃO TÉCNICA E TREINAMENTO DE PESSOAL)	un	1,00
22.33	CABO UTP 4 PARES CAT 6E LSZH (NÃO HALOGENADO COM BAIXA EMISSÃO DE FUMAÇA)	m	15,00
23	INSTALAÇÕES HIDRAULICAS E SANITÁRIAS		
23.1	ÁGUA FRIA		
23.1.1	TUBO PVC BRANCO SOLDÁVEL Ø20mm, INCLUSIVE CONEXÕES E ACESSÓRIOS	m	21,00
23.1.2	TUBO PVC BRANCO SOLDÁVEL Ø25mm, INCLUSIVE CONEXÕES E ACESSÓRIOS	m	141,00
23.1.3	TUBO PVC BRANCO SOLDÁVEL Ø32mm, INCLUSIVE CONEXÕES E ACESSÓRIOS	m	25,00
23.1.4	TUBO PVC BRANCO SOLDÁVEL Ø40mm, INCLUSIVE CONEXÕES E ACESSÓRIOS	m	49,00
23.1.5	TUBO PVC BRANCO SOLDÁVEL Ø50mm, INCLUSIVE CONEXÕES E ACESSÓRIOS	m	24,00
23.1.6	TUBO PVC BRANCO SOLDÁVEL Ø60mm, INCLUSIVE CONEXÕES E ACESSÓRIOS	m	30,00
23.1.7	TUBO PVC BRANCO SOLDÁVEL Ø75mm, INCLUSIVE CONEXÕES E ACESSÓRIOS	m	36,00
23.1.8	REGISTRO DE GAVETA Ø3/4"	un	7,00
23.1.9	REGISTRO DE GAVETA Ø1"	un	5,00
23.1.10	REGISTRO DE GAVETA Ø1.1/4"	un	6,00
23.1.11	REGISTRO DE GAVETA Ø2"	un	1,00
23.1.12	REGISTRO DE GAVETA Ø2.1/2"	un	2,00
23.1.13	REGISTRO ESFERA SOLDÁVEL EM PVC Ø3/4"	un	2,00
23.1.14	REGISTRO ESFERA SOLDÁVEL EM PVC 1"	un	5,00
23.1.15	REGISTRO ESFERA SOLDÁVEL EM PVC 1.1/4"	un	5,00
23.1.16	REGISTRO ESFERA SOLDÁVEL EM PVC 1.1/2"	un	5,00
23.1.17	TORNEIRA BOIA Ø3/4"	un	2,00
23.1.18	TUBO DE DESCARGA 38MM	m	5,00
23.1.19	VALVULA DE DESCARGA Ø1.1/4"	un	5,00
23.1.20	VALVULA DE PE COM CRIVO EM PVC 1.1/4"	un	2,00
23.1.21	VALVULA DE RETENÇÃO 1"	un	2,00
23.1.22	UNIÃO SOLDÁVEL EM PVC 1.1/4"	un	2,00
23.1.23	UNIÃO SOLDÁVEL EM PVC 1"	un	2,00
23.1.24	REGISTRO DE PRESSÃO Ø1/2"	un	3,00
23.1.25	HIDROMETRO Ø3/4" COM ABRIGO E TAMPA T-33 PADRÃO	un	1,00
23.1.26	CAIXA DE PASSAGEM EM ALVENARIA COM TAMPA T-16 EM FERRO FUNDIDO COM REGISTRO E TORNEIRA METÁLICA PARA JARDIM	un	4,00
23.1.27	BOIA ELETRÔNICA	un	2,00
23.1.28	BOMBA DE RECÁLQUE DE ÁGUA FRIA - MOD. BC-Ø1T POT. 1/3 CV FAB. SCHNEIDER BOMBAS 380V	un	2,00
23.2	ESGOTO		
23.2.1	TUBO PVC ESGOTO Ø40mm, INCLUSIVE CONEXÕES E ACESSÓRIOS	m	6,00
23.2.2	TUBO PVC ESGOTO Ø50mm, INCLUSIVE CONEXÕES E ACESSÓRIOS	m	69,00
23.2.3	TUBO PVC ESGOTO Ø100mm, INCLUSIVE CONEXÕES E ACESSÓRIOS	m	99,00
23.2.4	CAIXA SIFONADA 150x50x50mm EM PVC REFORÇADA COM CAIXILHO ABRE E FECHA	un	13,00
23.2.5	CAIXA SIFONADA 150x50x50mm EM PVC REFORÇADA COM TAMPA LISA EM ALUMÍNIO	un	1,00
23.2.6	CAIXA DE GORDURA EM PVC FAB. TIPORE OU EQUIVALENTE TÉCNICO	un	1,00
23.2.7	TERMINAL DE VENTILAÇÃO 50mm	un	7,00
23.2.8	CAIXA DE INSPEÇÃO EM ALVENARIA 600X600MM COM TAMPA T-33	un	7,00
23.3	ÁGUAS PLUVIAIS		
23.3.1	TUBO PVC 200MM REFORÇADO, INCLUSIVE CONEXÕES E ACESSÓRIOS	m	15,00
23.3.2	TUBO PVC 150MM REFORÇADO, INCLUSIVE CONEXÕES E ACESSÓRIOS	m	63,00
23.3.3	TUBO PVC 100MM REFORÇADO, INCLUSIVE CONEXÕES E ACESSÓRIOS	m	63,00
23.3.4	TUBO PVC 75MM REFORÇADO, INCLUSIVE CONEXÕES E ACESSÓRIOS	m	1,00
23.3.5	TUBO PARA DRENO 65MM, INCLUSIVE CONEXÕES E ACESSÓRIOS	m	33,00
23.3.6	CAMADA DE MANTA BDM PARA DRENAGEM DO JARDIM	m²	52,00

AGAH SERVICOS E LOCAÇÕES DE EQUIPAMENTOS EIRELI
18.118.064/0001-07
R HERMAN LIMA N 1 COMPENSA/MAANAUS-AM
ADRIANO99890023@GMAIL.COM

Este documento encontra-se registrado no Conselho Regional de Engenharia e Agronomia do Amazonas, vinculado à Certidão nº 974303/2021, emitida em 10/05/2021



Certidão nº 974303/2021
27/05/2021, 23:45

Chave de impressão: 18ZAb

O documento neste ato registrado foi emitido em 28/04/2021 e contém 14 folhas



AGAH

23.3.7	RALO SEMIESFÉRICO EM FERRO FUNDIDO	un	5,00
23.3.8	TÊ PARA INSPEÇÃO 100X75MM	un	6,00
23.3.9	BRACADEIRA METÁLICA	un	20,00
23.3.10	CAIXA DE INSPEÇÃO EM ALVENARIA 600X600MM COM TAMPA T-33	un	5,00
23.3.11	CANALETA EM ALVENARIA COM GRELHA METÁLICA EM AÇO GALVANIZADO 100X10X10	m	2,00
23.3.12	CAIXA DE CAPTAÇÃO DE AGUAS PLUVIAIS COM GRELHA ARTICULADA GR95 1000X0,37	un	1,00
24	EQUIPAMENTOS SANITÁRIOS E DE COZINHA		
24.1	LOUÇAS E METAIS		
24.1.1	BACIA SANITÁRIA ACESSÍVEL SEM ABERTURA LINHA VOGUE PLUS CONFORTO COR BRANCO GELO CÔD. P510 DA DECA COM ASSENTO	un	4,00
24.1.2	BACIA CONVENCIONAL LINHA VOGUE PLUS COR BRANCO GELO CÔD. P5 DA DECA com assento	un	5,00
24.1.3	MICTÓRIO BRANCO, DECA CÔD. M 712, INCLUSIVE VALVULA HORIZONTAL DE FECHAMENTO AUTOMÁTICO DECAMATIC ECO, CÔD. 2572C, DA DECA	un	1,00
24.1.4	LAVATÓRIO COM COLUNA SUSPensa, COR BRANCO GELO, CÔD. L51 + CS 1V, DA DECA	un	4,00
24.1.5	CUBA DE APOIO RETÂNGULAR COR BRANCO GELO CÔD. L.19 GE17 DA DECA	un	3,00
24.1.6	CUBA DE SEMI-ENCAIXE COR BRANCA REF. L67 DA DECA	un	2,00
24.1.7	TANQUE 30 LITROS CÔD. TQ03 COR BRANCO GELO DA DECA	un	1,00
24.1.8	CUBA RETANGULAR DE COZINHA INOX DIM. 40X37X17cm	un	2,00
24.1.9	BARRA FIXA DIM. 1 3/4" COMP. = 90cm (EIXO A EIXO) CROMADA DA PHDSYSTEMS	un	8,00
24.1.10	BARRA FIXA DIM. 1 3/4" COMP. = 40cm (EIXO A EIXO) CROMADA DA PHDSYSTEMS	un	4,00
24.1.11	SUPORTE DE APOIO PARA LAVATÓRIO, DIM. 3 1/4", AÇO INOX, DA PHDSYSTEMS	un	4,00
24.1.12	TORNEIRA LINHA DECAMATIC ECO, COM FECHAMENTO AUTOMÁTICO, CÔD. 1173.C, DA DECA	un	9,00
24.1.13	TORNEIRA PARA USO GERAL REF. 1152 C39 DA DECA	un	3,00
24.1.14	TORNEIRA DE MESA BICA MOVEL C/ AREJADOR ARTICULAVEL LINHA TARGA REF.1167 C40 DA DECA	un	2,00
24.1.15	REGISTRO DE GAVETA LINHA SPOT DA DECA	un	13,00
24.1.16	VALVULA DE DESCARGA HYDRA PRU REF. 2551 C 1 1/2	un	5,00
24.1.17	DUCHA ACTIVA REGISTRO COM DERIVAÇÃO REF. 1884 C64 LINHA TARGA DA DECA	un	9,00
24.2	ACESSÓRIOS		
24.2.1	SABONETEIRA SPRAY FABRICANTE LALEKLA, REF. 30152702 OU EQUIVALENTE	un	9,00
24.2.2	PAPELEIRA LINHA TARGA REF. 2020 C40 CROMADA DA DECA	un	3,00
24.2.3	PORTA-PAPEL HIGIÊNICO EM ROLO BASE EM ABS CINZA E TAMPO ABS BRANCO-FECHAMENTO C/ CHAVE REF. AEBR 500 LINHA BRASIL DA LALEKLA	un	6,00
24.2.4	DISPENSER PARA TOALHA DE PAPEL INTERFOLHADO LALEKLA, CÔD. 30180225 OU EQUIVALENTE	un	9,00
24.2.5	ESPELHO DE CRISTAL PRATA esp=5mm, COLADO SOBRE A MOLDURA DE MDF	m²	4,22
24.2.6	CAIXA DE DESCARGA ACOPLADA EMBUTIDA NA ALVENARIA (MONTANA 9000)	un	4,00
24.2.7	CABIDE CROMADO REF. 2060 C40 CR LINHA TARGA DA DECA	un	11,00
24.2.8	DISPOSITIVO DE SINALIZAÇÃO DE EMERGÊNCIA	un	4,00
24.2.9	CB - CABIDEIROS CROMO ACETINADOS DA NEOCOM SYSTEM	un	4,00
25	COMPLEMENTAÇÃO DE OBRA - ÁREA EXTERNA		
25.1	ESCAVAÇÃO MANUAL DE VALAS H <= 1,5M	m³	17,51
25.2	APILOAMENTO DO FUNDO DE VALAS COM SOQUETE	m²	36,36
25.3	ATERRO COMPACTADO MANUAL COM SOQUETE	m³	14,66
25.4	LASTRO DE BRITA 2 OU 3 APOIADO MANUALMENTE	m²	21,36
25.5	EXECUÇÃO DE PISO (ACESSO E PASSEIO) EM CONCRETO ARMADO, ESPESSURA 10 CM.	m²	242,51
25.6	PAVIMENTO SEMIPERMEÁVEL EM BLOCOS DE CONCRETO INTERTRAVADOS COM ESPAÇOS VAZADOS PARA GRAMA REF. CONCREGRAMA OU EQUIVALENTE.	m²	107,45
25.7	PAVIMENTO SEMIPERMEÁVEL DE BLOCOS DE CONCRETO INTERTRAVADOS COR NATURAL	m²	104,50
25.8	CANALETA EM CONCRETO ARMADO - moldada in loco	m	48,00
26	MÓDULO CONTAINER - OFICINA		
26.1	AQUISIÇÃO CONTAINER 20 PÉS - Medidas Externas (CxLxA) 6,00 m x 2,43 m x 2,59 m	un	3,00
26.2	SERVIÇOS DE FUNILARIA E SERRALHERIA	h	48,00
26.3	BASE FIXAÇÃO EM CONCRETO ARMADO ESP = 20 CM	m²	2,40
26.4	Placa em chapa de aço Galvanizado	m²	133,20
26.5	ACESSÓRIOS PARA INSTALAÇÃO DE REDE HIDRÁULICA/ELETRICA	vb	1,00

AGAH SERVICOS E LOCAÇÕES DE EQUIPAMENTOS EIRELI
 18.118.064/0001-57
 R NERMAN LIMA N 1 COMPENSA/MANHAUS-AM
 ADRIANO99890083@GMAIL.COM

Este documento encontra-se registrado no Conselho Regional de Engenharia e Agronomia do Amazonas, vinculado à Certidão nº 974303/2021, emitida em 10/05/2021



Certidão nº 974303/2021
 27/09/2021, 23:48

Chave de impressão: 18ZAb
 O documento neste ato registrado foi emitido em 28/04/2021 e contém 14 folhas



AGAH

26.6	PISO ELEVADO COM ESTRUTURA EM AÇO, COMPOSTO POR PEDESTAIS E LONÇAS EM AÇO.	m²	45,00
26.7	CONTRAPISO EM ARGAMASSA PRONTA, PREPARO MANUAL, APLICADO EM ÁREAS SECAS SOBRE LAJE, ADERIDO, ESPESURA 3CM.	m²	1,35
26.8	PISO VINÍLICO SEMI-FLEXÍVEL EM PLACAS, PADRÃO LISO, ESPESURA 3,2 MM, FIXADO COM COLA.	m²	45,00
26.9	Porta de Alumínio de Abir Para Vidro sem Guarnição, 87X210cm, Fixação com Parafusos, Inclusive Vidros - Fornecimento e Instalação.	m²	3,00
26.10	Janela Alumínio de Correr, 2 Folhas Para Vidro, sem Bandeira, Linha 25	m²	3,00
26.11	REVESTIMENTO EM TÊLHA TIPO SANDUÍCHE DE POLIURETANO, INCLUSIVE PERFS DE FIXAÇÃO.	m²	80,00
26.12	FORRO EM PLACAS DE GESSO ACARTONADO (DRYWALL).	m²	45,00
26.13	PINTURA ECOLÓGICA PERSONALIZADA PARA AMBIENTES INTERNOS/EXTERNOS	m²	266,40
27	DIVERSOS		
27.1	FECHADURA ELÉTRICA HDL - Inclusive Mão de Obra	un	1,00
27.2	MOTOR PARA AUTOMATIZAÇÃO DE PORTÃO - Inclusive Mão de Obra	un	1,00
27.3	PARA-RODAS EM CONCRETO	m²	0,50
27.4	MURETA EM CONCRETO TIPO "MEIO-FIO" 12x20cm, PARA CONTENÇÃO DOS JARDINS	m	88,00
27.5	MEIO FIO EM CONCRETO PREMOLDADO - PADRÃO RECIFE-PE	m	38,00
27.6	BANCADA EM GRÂNITO POLIDO VERDE AMAZONAS 3CM DE ESPESURA	m²	2,30
27.7	BANCADA EM MARMORE POLIDO E=20MM VERDE AMAZONAS	m²	2,50
27.8	ANEL DE TEXTURA PARA CORRIMÃO - INSTALADO 1,00M ANTES DAS EXTREMIDADES.	un	8,00
27.9	PERFIL "U" EM ALUMÍNIO PARA FRISOS DOS BRANHEIROS, CONFORME DETALHES EM PROJETO	m	75,00
27.10	FITA DE SINALIZAÇÃO DE DÊGRAUS - FIXAR NO PISO DOS DÊGRAUS, NA PROJEÇÃO DOS CORRIMÃOS, COM LARGURA MÍNIMA DE 20CM, COR CONTRASTANTE COM O PISO.	m	10,00
28.1	LIMPEZA GERAL	m²	138,00
28.2	CARGA MANUAL E REMOÇÃO DE ENTULHOS	ton	4,60
28.3	DEPÓSITO DE ENTULHO EM ATERROS CREDENCIADOS	ton	4,60
28.3	LIMPEZA GERAL	m²	1.298,00

Manaus/Amazonas, 17 de março de 2021.

3º TN



Adriano

ADRIANO DE OLIVEIRA CAVALCANTE
SÓCIO-ADMINISTRADOR
CPF Nº 444.389.312-15
CONTRATANTE

3º TABELAMENTO DE N.º
Artes Para Pistas de S.º
Escritório de N.º

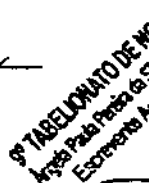



RAC



Jessica Jordana do N. Rubens

JESSICA JORDANA DO NASCIMENTO RUBENS
ENGENHEIRA CIVIL
CPF nº 959.757.212-53
RNP Nº 0416798969 CREA/AM

AGAH SERVICOS E LOCAÇÕES DE EQUIPAMENTOS EIRELI
18.118.064/0001-57
R HERMAN LIMA N 1 COMPENSA/MAHAUS-AM
ADRIANO99890083@GMAIL.COM

Este documento encontra-se registrado no Conselho Regional de Engenharia e Agronomia do Amazonas, vinculado à Certidão nº 974303/2021, emitida em 10/05/2021



RE



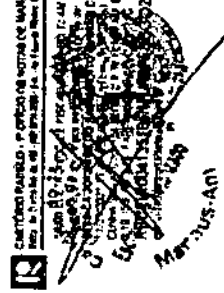

Certidão nº 974303/2021
27/09/2021, 23:48
Chave de impressão: 1BZAB

O documento neste ato registrado foi emitido em 28/04/2021 e contém 14 folhas





Certidão de Acervo Técnico - CAT
Resolução Nº 1025 de 30 de Outubro de 2009
Lei Federal Nº 8496 de 07 de Dezembro de 1977

CREA-AM

CAT COM REGISTRO DE ATESTADO

957364/2019

Conselho Regional de Engenharia e Agronomia do Amazonas

Atividade concluída

CERTIFICAMOS, em cumprimento ao disposto na Resolução nº 1.025, de 30 de outubro de 2009, do Confea, que consta dos assentamentos deste Conselho Regional de Engenharia e Agronomia do Amazonas - Crea-AM, o Acervo Técnico do profissional **RICARDO PIETROBELLI** referente à(s) Anotação(ões) de Responsabilidade Técnica - ART abaixo discriminada(s):

Profissional: **RICARDO PIETROBELLI**
Registro: **15025/09 AM** RNP: **0406956855**
Título profissional: **ENGENHEIRO CIVIL, MBA INFRAESTRUTURA DE TRANSPORTE E RODOVIAS**

Conselho Permanente de Resolução - CREA-AM
Documento Convalidado em
Manaus, 29/08/2019
Meylon C. P. B.

Número da ART: **AM20190167588** Tipo de ART: **OBRA OU SERVIÇO** Registrada em: **21/05/2019** Baixada em: **28/08/2019**
Forma de registro: **INICIAL** Participação técnica: **INDIVIDUAL**
Empresa contratada: **REFORMAR ENGENHARIA EIRELI**

Contratante: **AGLACY DE ARAUJO MENANDES** CPF/CNPJ: **241.193.692-34**
Endereço do contratante: **RUA LUIS SANTA NERY** Nº: **35**
Complemento: Bairro: **COROADO**
Cidade: **MANAUS** UF: **AM** CEP: **69082471**
Contrato: **01/2019** Celebrado em: **28/01/2019**
Valor do contrato: **R\$ 187.457,82** Tipo de contratante: **PESSOA FÍSICA**
Ação institucional: **Outros**
Endereço da obra/serviço: **RUA LUIS SANTA NERY** Nº: **35**
Complemento: Bairro: **COROADO**
Cidade: **MANAUS** UF: **AM** CEP: **69082471**
Data de início: **28/01/2019** Conclusão efetiva: **28/05/2019**
Finalidade: **Residencial**
Proprietário: **AGLACY DE ARAUJO MENANDES** CPF/CNPJ: **241.193.692-34**

Atividade Técnica: **1 - DIRETA RESOLUÇÃO 1025 -> OBRAS E SERVIÇOS - CONSTRUÇÃO CIVIL -> EDIFICAÇÕES -> EDIFICAÇÃO DE ALVENARIA -> #1027 - OBRAS E SERVIÇOS - CONSTRUÇÃO CIVIL -> EDIFICAÇÕES -> #1036 - ESTRUTURA 50 - PROJETO E EXECUÇÃO 104.60 metro quadrado; 1 - DIRETA RESOLUÇÃO 1025 -> OBRAS E SERVIÇOS - CONSTRUÇÃO CIVIL -> EDIFICAÇÕES -> #4109 - COBERTURA COM TELHA METÁLICA 50 - PROJETO E EXECUÇÃO 104.60 metro quadrado;**

Observações

ART DE RESPONSABILIDADE TÉCNICA DE ELABORAÇÃO DE PROJETO EXECUTIVO INCLUINDO INSTALAÇÕES E ESTRUTURA E DE EXECUÇÃO DE REFORMA DE UMA EDIFICAÇÃO RESIDENCIAL UNIFAMILIAR LOCALIZADO NA RUA SANTA NERY, 35, COROADO III, MANAUS/AMAZONAS.

Informações Complementares

- Conforme Atestado de Capacidade Técnica, anexo (08 páginas, emitido em 30/07/2019), circunscrito APENAS às atividades inerentes às suas modalidades, ENG. CIVIL, em coerência com as suas atribuições profissionais. Obs.: O signatário do Atestado na condição de profissional habilitado, Eng. Civ. GEOVANA SOUZA DE OLIVEIRA, CPF 014.487.022-32, com registro CREA: CREA-AM nº 0417845910; É profissional habilitado no âmbito do sistema Confea-Crea; CERTIFICAMOS, finalmente, que a responsabilidade pela veracidade e exatidão das informações declaradas constantes nos documentos que se encontram vinculados à presente Certidão de Acervo Técnico - CAT, cabe aos seus emissores.

CERTIFICAMOS, finalmente, que se encontra vinculado à presente Certidão de Acervo Técnico - CAT, o atestado contendo 8 folha(s), expedido pelo contratante da obra/serviço, a quem cabe a responsabilidade pela veracidade e exatidão das informações nele constantes.

Certidão de Acervo Técnico nº 957364/2019
13/09/2019, 15:20
hz20b

A Certidão de Acervo Técnico (CAT) à qual o atestado está vinculado constituirá prova da capacidade técnico-profissional da pessoa jurídica somente se o responsável técnico indicado estiver ou venha a ser integrado ao seu quadro técnico por meio de declaração entregue no momento da habilitação ou da entrega das propostas.

Certificamos que se encontra vinculado à presente CAT o atestado apresentado em cumprimento à Lei nº 8.666/93, expedido pela pessoa jurídica contratante, a quem cabe a responsabilidade pela veracidade e exatidão das informações nele constantes. É de responsabilidade deste Conselho a verificação da atividade profissional em conformidade com a Lei nº 5.194/66 e Resoluções do Conselho Federal de Engenharia e Agronomia - CONFEA.

Esta certidão perderá a validade, caso ocorra qualquer alteração posterior dos elementos cadastrais nela contidos.

Fica(m) Excluído(s), no entanto, o(s) serviço(s) cujas atribuições não competem ao(s) profissional(is) em questão.

A autenticidade desta Certidão pode ser verificada em: <http://publico.crea-am.org.br/>, com a chave: hz20b



ATESTADO DE CAPACIDADE TÉCNICA

Atestamos, para fins de comprovação da realização de atividade técnica, que o profissional **RICARDO PIETROBELLI**, Eng.º Civil, RNP nº 040695685-5 CREA/AM, responsável técnico pela empresa **REFORMAR ENGENHARIA EIRELI**, inscrita no CNPJ sob o nº 23.109.869/0001-74, estabelecida na cidade de Manaus/AM, com sede na Rua Rio Jutai, nº 670, Nossa Senhora das Graças, CEP: 69.053-020, executou satisfatoriamente a Obra de **"Reforma e Ampliação de Residência Unifamiliar localizado na Rua Santa Nery, nº 35, Coroado III, Manaus/Amazonas"**, de acordo com o Termo de Contrato por empreitada global assinado em 28 de janeiro de 2019, conforme abaixo discriminado:

Objeto: Obra de "Reforma e Ampliação de Residência Unifamiliar localizado na Rua Santa Nery, nº 35, Coroado III, Manaus/Amazonas.

Valor do Contrato: R\$ 187.457,82 (Cento e oitenta e sete mil quatrocentos e cinquenta e sete reais e oitenta e dois centavos).

Contratante: Aglacy de Araújo Menandes.

CNPJ/CPF: 241.193.692-34

Empresa Contratada: Reformar Engenharia Eireli.

CNPJ/CPF: 23.109.869/0001-74

Data da Assinatura do Contrato: 28/01/2019.

Início de Execução da Obra: 28/01/2019.

Término de Execução da Contrato: 28/05/2019.

Responsável Técnico: Eng. Civil Ricardo Pietrobelli – RNP nº 040695685-5 CREA/AM.

Registro de ART: Termo Contratual registrado junto ao CREA-AM sob a ART nº AM20190167588.

Fiscalização Serviços/Contratante: Engenheira Civil Geovana Souza de Oliveira – registrada no CREA/AM sob o nº 29694AM e RNP nº 0417845910.

Registro de ART de Fiscalização Serviços: AM20190167424.

Características do serviço conforme planilha abaixo:

DESCRIÇÃO: REFORMA E AMPLIAÇÃO RESIDÊNCIA UNIFAMILIAR LOCALIZADO NA RUA SANTA NERY, Nº 35, COROADO III, MANAUS/AMAZONAS.

PERÍODO: 28/01 A 28/05/2019.

PLANILHA ORÇAMENTÁRIA

ITEM	CÓDIGO	DESCRIÇÃO	FUNTE	UNID	QUANT.
1		PLANEJAMENTO, CONTROLE DE OBRAS E PROJETOS			
1.1	CPFL-979025	ANGTAÇÃO DE RESPONSABILIDADE TECNICA (ART) DE EXECUÇÃO DE OBRAS ACIMA DE R\$15.000,01	PRÓPRIA	LIN	1,00

Alves

Este documento encontra-se registrado no Conselho Regional de Engenharia e Agronomia do Amazonas, vinculado à Certidão nº 957364/2019, emitida em 13/09/2019



Certidão nº 957364/2019
15/09/2019, às 18:07

Chave de Impressão: bz20b
O documento neste ato registrado foi emitido em 22/08/2019 e contém 6 folhas



1.2	CPU-ENG-0101	PROJETO EXECUTIVO DE ARQUITETURA E INSTALAÇÕES EM EDIFICAÇÃO RESIDÊNCIA PADRÃO MÉDIO-POPULAR COM A UTILIZAÇÃO DO PROCESSO BIM (Building Information Model)	PRÓPRIA	UN	1,00
2 SERVIÇOS PRELIMINARES					
2.1	97824	DEMOLIÇÃO DE ALVENARIA DE TIJOLO MACIÇO, DE FORMA MANUAL, SEM REAPROVEITAMENTO. AF_12/2017	SINAPI	M2	7,83
2.2	97631 - ADPT	DEMOLIÇÃO DE ARGAMASSAS, DE FORMA MANUAL, SEM REAPROVEITAMENTO. AF_12/2017	SINAPI	M2	74,04
2.3	97633	DEMOLIÇÃO DE REVESTIMENTO CERÂMICO, DE FORMA MANUAL, SEM REAPROVEITAMENTO. AF_12/2017	SINAPI	M2	74,04
2.4	85354 - ADPT	DEMOLIÇÃO MANUAL DE PISP-DE E ESTRUTURAS DE CONCRETO ARMADO, ESP = 7 CM, SEM REAPROVEITAMENTO. AF_12/2018	SINAPI	M3	5,18
2.5	CPU-ENG-0102	REMOÇÃO DE JANELAS, DE FORMA MANUAL, SEM REAPROVEITAMENTO. AF_12/2017	SINAPI	M2	10,35
2.6	CPU-ENG-0103	REMOÇÃO DE LÔÇAS, DE FORMA MANUAL, SEM REAPROVEITAMENTO. AF_12/2017	SINAPI	UN	4,00
2.7	97647 - ADPT	REMOÇÃO DE TELHAS, DE FIBROCIMENTO, METÁLICA E CERÂMICA, DE FORMA MANUAL, SEM REAPROVEITAMENTO. AF_12/2017	SINAPI	M2	75,80
2.8	97651	REMOÇÃO DE TESOURAS DE MADEIRA, COM VÃO MENOR QUE 8M, DE FORMA MANUAL, SEM REAPROVEITAMENTO. AF_12/2017	SINAPI	UN	5,00
2.8	97662 - ADPT	REMOÇÃO DE TUBULAÇÕES (TUBOS E CONEXÕES) DE ÁGUA FRIA, DE FORMA MANUAL, SEM REAPROVEITAMENTO. AF_12/2017	SINAPI	M	27,40
2.10	97661	REMOÇÃO DE CABOS ELÉTRICOS, DE FORMA MANUAL, SEM REAPROVEITAMENTO. AF_12/2017	SINAPI	M	171,80
2.11	72867	CARGA MANUAL DE ENTULHO EM CAMINHÃO BASCULANTE/CAIXA DE ENTULHO 6 A 7 M3	SINAPI	M3	21,00
2.12	CPU-ENG-0105	CAIXA ENTULHO COM TRANSPORTE DMT = 10 KM	PRÓPRIA	UND	4,00
2.13	95135	LOCAÇÃO DE ANDAIME METÁLICO TUBULAR TIPO TORRE	PRÓPRIA	NAMES	40,00
3 ADMINISTRAÇÃO DE OBRAS E DESPESAS GERAIS					
3.1	99777	ENGENHEIRO CIVIL DE OBRA JÚNIOR COM ENCARGOS COMPLEMENTARES	SINAPI	H	130,00
4 TRABALHOS EM TERRA					
4.1	93358	ESCAVAÇÃO MANUAL DE VALA COM PROFUNDIDADE MENOR OU IGUAL A 1,30 M. AF_03/2016	SINAPI	M3	5,13
4.2	94342	ATERRO MANUAL DE VALAS COM AREIA PARA ATERRO E COMPACTAÇÃO MECANIZADA. AF_05/2016	SINAPI	M3	27,50
5 INFRAESTRUTURA					
5.1	74155	BROÇAS (ESTACAS A TRADO) MOLDADA IN-LOCO DIAMETRO = 300 MM	SINAPI	M	30,50
5.2	96546	ARMAÇÃO DE BLOCO, VIGA BALDRAME OU SAPATA UTILIZANDO AÇO CA-50 DE 10 MM - MONTAGEM. AF_09/2017	SINAPI	KG	973,20
5.3	98542	FABRICAÇÃO, MONTAGEM E DESMONTAGEM DE FORMA PARA VIGA BALDRAME EM CHAPA DE MADEIRA COMPENSADA RESINADA, E=17 MM, 4 UTILIZAÇÕES. AF_08/2017	SINAPI	M2	97,32
5.4	94995	CONCRETO FCK = 25MPa, TRACO 1:2,3:2,7 (CIMENTO/AREIA MÉDIA/BRITA 1) - PREPARO MECÂNICO COM BETONEIRA 400 L. AF_07/2016	SINAPI	M3	8,11
5.5	74157/004	LANÇAMENTO/APLICAÇÃO MANUAL DE CONCRETO EM FUNDACOES	SINAPI	M3	8,11
5.6	73935/002	ALVENARIA EM TIJOLO CERÂMICO FURADO 9X19X19CM, 1 VEZ (ESPESSURA 49 CM) - ASSENTADO EM ARGAMASSA TRACO 1:4 (CIMENTO E AREIA MÉDIA NÃO REFINADA), PREPARO MANUAL, JUNTAS 1CM	SINAPI	M2	64,25

Este documento encontra-se registrado no Conselho Regional de Engenharia e Agronomia do Amazonas, vinculado à Certidão nº 957364/2019, emitida em 13/09/2019



Certidão nº 957364/2019
15/09/2019, às 18:07
Chave de Impressão: bz20h

O documento neste ato registrado foi emitido em 22/08/2019 e contém 8 folhas



Item	Descrição	Quantidade	Valor Unitário	Valor Total
6 SUPRAESTRUTURA				
6.1	96542 FABRICAÇÃO, MONTAGEM E DESMONTAGEM DE FÓRMA PARA VIGA BALDRAME, EM CHAPA DE MADEIRA COMPENSADA RESINADA, E=17 MM, 4 UTILIZAÇÕES. AF_08/2017	SINAPI M2	81,60	
6.2	94065 CONCRETO FCK = 25MPa, TRAÇO 1:2,3:2,7 (CIMENTO/ AREIA MÉDIA/ BRITA 1) - PREPARO MECÂNICO COM BETONEIRA 400 L. AF_07/2016	SINAPI M3	6,00	
6.3	74157004 LANÇAMENTO/APLICAÇÃO MANUAL DE CONCRETO EM FUNDACOES	SINAPI M3	6,00	
6.4	96546 ARMAÇÃO DE BLOCO, VIGA BALDRAME OU SAPATA UTILIZANDO AÇO CA-60 DE 8 MM - MONTAGEM. AF_06/2017	SINAPI KG	406,00	
6.5	96548 ARMAÇÃO DE BLOCO, VIGA BALDRAME OU SAPATA UTILIZANDO AÇO CA-60 DE 10 MM - MONTAGEM. AF_06/2017	SINAPI KG	340,00	
7 PARQUES E PAISÉIS				
7.1	88168 (COMPOSIÇÃO REPRESENTATIVA) DO SERVIÇO DE ALVENARIA DE VEDAÇÃO DE BLOCOS VAZADOS DE CERÂMICA DE 6X19X19CM (ESPESSURA 8CM), PARA EDIFICAÇÃO HABITACIONAL UNIFAMILIAR (CASA) E EDIFICAÇÃO PÚBLICA PADRÃO. AF_11/2014	SINAPI M2	182,00	
7.2	93195 CONTRAVERSA MOLDADA IN LOCO EM CONCRETO PARA VÃOS DE ATÉ 1,5 M DE COMPRIMENTO. AF_03/2016	SINAPI M	7,00	
7.3	93189 VERGA MOLDADA IN LOCO EM CONCRETO PARA PORTAS COM ATÉ 1,5 M DE VÃO. AF_03/2016	SINAPI M	7,31	
7.4	93185 VERGA MOLDADA IN LOCO EM CONCRETO PARA JANELAS COM ATÉ 1,5 M DE VÃO. AF_03/2016	SINAPI M	7,00	
7.5	84075 REVESTIMENTO DE PAREDE COM PEDRA SÃO TOME/PEDRA BASALTO/PEDRA AROOSA. ASSENTAMENTO COM ARGAMASSA TRAÇO 1:2:2 (CIMENTO, SAIBRO E AREIA MÉDIA NÃO PENEIRADA), PREPARO MANUAL DA ARGAMASSA	SINAPI M2	4,20	
8 ESQUADRIAS E FERRAGENS				
8.1	94581 CPU-ENG-0108 JANELA DE ALUMÍNIO DE CORRER, 2 FOLHAS, FIXAÇÃO COM ARGAMASSA, COM VIDROS, PADRONIZADA. AF_07/2016	SINAPI M2	6,00	
8.2	91329 CPU-ENG-0108 JANELA DE ALUMÍNIO MAXIMAR, FIXAÇÃO COM ARGAMASSA, COM VIDROS, PADRONIZADA. AF_07/2016	SINAPI M2	0,72	
8.3	91329 KIT DE PORTA DE MADEIRA FRISADA, SEMI-OCA (LEVE OU MÉDIA), PADRÃO POPULAR, 80X210CM, ESPESSURA DE 3CM, ITENS INCLUSOS: DOBRADIÇAS, MONTAGEM E INSTALAÇÃO DO BATENTE, SEM FECHADURA - FORNECIMENTO E INSTALAÇÃO. AF_08/2015	SINAPI UN	3,00	
8.4	90831 CPU-ENG-0108 FECHADURA DE EMBUTIR PARA PORTA DE BANHEIRO, COMPLETA, ACABAMENTO PADRÃO MÉDIO, INCLUSO EXECUÇÃO DE FURO - FORNECIMENTO E INSTALAÇÃO. AF_06/2015	SINAPI UN	6,00	
8.5	91330 CPU-ENG-0108 KIT DE PORTA DE MADEIRA FRISADA, SEMI-OCA (LEVE OU MÉDIA), PADRÃO MÉDIO, 70X210CM, ESPESSURA DE 3CM, ITENS INCLUSOS: DOBRADIÇAS, MONTAGEM E INSTALAÇÃO DO BATENTE, SEM FECHADURA - FORNECIMENTO E INSTALAÇÃO. AF_08/2015	SINAPI UN	3,00	
8.6	91330 CPU-ENG-0107 PORTA DE CORRER EM ALUMÍNIO, COM DUAS FOLHAS PARA VIDRO, INCLUSO VIDRO LISO INCOLOR, FECHADURA E PUXADOR, SEM QUARNICA/OALIZAR/VISTA	MERCADO M2	0,36	
8.7	91330 CPU-ENG-0108 PORTA DE ABRIR EM ALUMÍNIO, 0,80 X 2,10 M, INCLUSO VIDRO LISO INCOLOR, FECHADURA E PUXADOR, SEM QUARNICA/OALIZAR/VISTA	MERCADO M2	1,58	
9 COBERTURA				
9.1	00001116 RUFO EXTERNO DE CHAPA DE AÇO GALVANIZADA NUM 26, CORTE 25 CM	SINAPI M	20,45	

Este documento encontra-se registrado no Conselho Regional de Engenharia e Agronomia do Amazonas, vinculado à Certidão nº 957364/2019, emitida em 13/09/2019



Certidão nº 957364/2019
15/09/2019, 18:07
Chave de Impressão: bz20b

O documento neste ato registrado foi emitido em 22/08/2019 e contém 8 folhas

Handwritten signature



Handwritten mark

9.2	84213	TELHAMENTO COM TELHA DE AÇOALUMÍNIO E = 0.5 MM, COM ATÉ 2 ÁGUAS, INCLUSO ICAMENTO. AF_05/2015	SINAPI	M2	104,80
9.3	73978001	ESTRUTURA METALICA EM AÇO ESTRUTURAL PERFIL METALICO	SINAPI	KG	1.435,00
10	FORRO				
10.1	C4285	FORRO DE GESSO ACARTONADO ARAMADO - FORNECIMENTO E MONTAGEM	SEINFRA	M2	88,60
11	REVESTIMENTO INTERNO E EXTERNO				
11.1	87894	CHAPISCO APLICADO EM ALVENARIA (SEM PRESENÇA DE VÁOS) E ESTRUTURAS DE CONCRETO DE FACHADA, COM COLHER DE PEDREIRO, ARGAMASSA TRAÇO 1:3 COM PREPARO EM BETONEIRA 400L. AF_06/2014	SINAPI	M2	284,00
11.2	87527	EMBOÇO PARA RECEBIMENTO DE CERÂMICA, EM ARGAMASSA TRAÇO 1:2:8, PREPARO MECÂNICO COM BETONEIRA 400L, APLICADO MANUALMENTE EM FACES INTERNAS DE PAREDES, PARA AMBIENTE COM ÁREA MENOR QUE 5M2, ESPESSURA DE 20MM, COM EXECUÇÃO DE TALISCAS. AF_06/2014	SINAPI	M2	48,19
11.3	87528	MASSA ÚNICA, PARA RECEBIMENTO DE PINTURA, EM ARGAMASSA TRAÇO 1:2:8, PREPARO MECÂNICO COM BETONEIRA 400L, APLICADA MANUALMENTE EM FACES INTERNAS DE PAREDES, ESPESSURA DE 20MM, COM EXECUÇÃO DE TALISCAS. AF_06/2014	SINAPI	M2	237,81
11.4	89170	(COMPOSIÇÃO REPRESENTATIVA) DO SERVIÇO DE REVESTIMENTO CERÂMICO PARA PAREDES INTERNAS, MEIA PAREDE, OU PAREDE INTEIRA, PLACAS GRÊS OU SEMI-GRÊS DE 20X20 CM, PARA EDIFICAÇÕES HABITACIONAIS UNIFAMILIAR (CASAS) E EDIFICAÇÕES PÚBLICAS PADRÃO. AF_11/2014	SINAPI	M2	48,19
11.5	89383	REVESTIMENTO CERÂMICO PARA PAREDES INTERNAS COM PLACAS TIPO ESMALTADA PADRÃO POPULAR DE DIMENSÕES 20X20 CM, ARGAMASSA TIPO AC I, APLICADAS EM AMBIENTES DE ÁREA MAIOR QUE 6 M2 NA ALTURA INTEIRA DAS PAREDES. AF_05/2014	SINAPI	M2	48,19
12	PINTURA E ACABAMENTOS				
12.1	88485 - ADPT	APLICAÇÃO DE FUNDO SELADOR ACRÍLICO EM PAREDES, UMA DEMÃO. AF_06/2014	SINAPI	M2	156,80
12.2	88484	APLICAÇÃO DE FUNDO SELADOR ACRÍLICO EM TETO, UMA DEMÃO. AF_06/2014	SINAPI	M2	74,04
12.3	88497 - ADPT	APLICAÇÃO E LIXAMENTO DE MASSA LÁTEX EM PAREDES, TRÊS DEMÃOS. AF_09/2014	SINAPI	M2	112,83
12.4	88496 - ADPT	APLICAÇÃO E LIXAMENTO DE MASSA LÁTEX EM TETO, DUAS DEMÃOS. AF_06/2014	SINAPI	M2	74,04
12.5	88489 - ADPT	APLICAÇÃO MANUAL DE PINTURA COM TINTA LÁTEX ACRÍLICA EM PAREDES, DUAS DEMÃOS. AF_06/2014	SINAPI	M2	156,80
12.6	88488 - ADPT	APLICAÇÃO MANUAL DE PINTURA COM TINTA LÁTEX ACRÍLICA EM TETO, DUAS DEMÃOS. AF_06/2014	SINAPI	M2	74,04
12.7	74245001	PINTURA ACRILICA EM PISO CIMENTADO DUAS DEMÃOS	SINAPI	M2	63,70
12.8	73824/001	PINTURA ESMALTE ALTO BRILHO, DUAS DEMÃOS, SOBRES SUPERFICIE METALICA	SINAPI	M2	104,40
13	PAVIMENTAÇÃO				
13.1	85240	LASTRO DE CONCRETO MAGRO, APLICADO EM PISOS OU RADIEIS, ESPESSURA DE 3 CM. AF_07/2015	SINAPI	M2	74,04
13.2	84438	(COMPOSIÇÃO REPRESENTATIVA) DO SERVIÇO DE CONTRAPISO EM ARGAMASSA TRAÇO 1:4 (C/M E AREIA), EM BETONEIRA 400 L, ESPESSURA 3 CM ÁREAS SECAS E 5 CM ÁREAS MOLHADAS, PARA EDIFICAÇÃO HABITACIONAL UNIFAMILIAR (CASA) E EDIFICAÇÃO PÚBLICA PADRÃO. AF_11/2014	SINAPI	M2	74,04

Este documento encontra-se registrado no Conselho Regional de Engenharia e Agronomia do Amazonas, vinculado à Certidão nº 957364/2019, emitida em 13/09/2019



Handwritten signature

Certidão nº 957364/2019
15/09/2019, 18:07

Chave de Impressão: bZ0b

O documento neste ato registrado foi emitido em 22/08/2019 e contém 8 folhas



Handwritten mark

Handwritten mark

13.3	98895 - ADPT	SOLEIRA EM MÁRMORE, LARGURA 15 CM, ESPESSURA 2,0 CM. AF_02/2018	SINAPI	M2	2,80
13.4	87263	REVESTIMENTO CERÂMICO PARA PISO COM PLACAS TIPO PORCELANATO DE DIMENSÕES 80X60 CM.APLICADA EM AMBIENTES DE ÁREA MAIOR QUE 10 M². AF_06/2014	SINAPI	M2	80,20
14	LOUÇAS, ACESSÓRIOS E METAIS				
14.1	89931	VASO SANITÁRIO SIFONADO COM CAIXA ACOPLADA LOUÇA BRANCA, INCLUSO ENGATE FLEXÍVEL EM PLÁSTICO BRANCO, 1/2" X 40CM - FORNECIMENTO E INSTALAÇÃO. AF_12/2013	SINAPI	UN	2,00
14.2	00837412 - ADAPT	BANCADA/BANCAPIA DE AÇO INOXIDÁVEL (AISI 430) COM 1 CUBA CENTRAL, COM VALVULA, LISA (SEM ESCORREDOR), DE 90,55 X 1,20" M	SINAPI	UN	1,00
14.3	88883	SIFÃO DO TIPO FLEXÍVEL EM PVC 1/2" X 1,1/2" - FORNECIMENTO E INSTALAÇÃO. AF_12/2013	SINAPI	UN	5,00
14.4	00011661	ENGATE/RABICHO FLEXÍVEL PLÁSTICO (PVC OU ABS) BRANCO (1/2" X 40 CM)	SINAPI	UN	8,00
14.5	88874	TANQUE DE LOUÇA BRANCA SUSPENSO, 18L OU EQUIVALENTE - FORNECIMENTO E INSTALAÇÃO. AF_12/2013	SINAPI	UN	1,00
14.6	00011795	GRANITO PARA BANCADA, POLIDO, TIPO ANDORINHA/ QUARTZ/ CASTELO/ COLUMBA OU OUTROS EQUIVALENTES DA REGIÃO, E= "2,5" CM	SINAPI	M2	5,52
14.7	00001370 - ADPT	GUCHA HIGIÊNICA PLÁSTICA COM REGISTRO METÁLICO 1/2"	SINAPI	UN	3,00
14.8	86909 - ADPT	TORNEIRA CROMADA TUBO MÓVEL, DE MESA, 1/2" OU 3/4", PARA PIA DE COZINHA, PADRÃO ALTO - FORNECIMENTO E INSTALAÇÃO. AF_12/2013	SINAPI	UN	1,00
14.9	00011762 - ADPT	TORNEIRA CROMADA COM BICO PARA JARDIM/TANQUE 1/2" OU 3/4" (REF 1153)	SINAPI	UN	2,00
14.10	86915	TORNEIRA CROMADA DE MESA, 1/2" OU 3/4", PARA LAVATÓRIO, PADRÃO MÉDIO - FORNECIMENTO E INSTALAÇÃO. AF_12/2013	SINAPI	UN	3,00
14.11	86901	CUBA DE EMBUTIR OVAL EM LOUÇA BRANCA, 35 X 50CM OU EQUIVALENTE - FORNECIMENTO E INSTALAÇÃO. AF_12/2013	SINAPI	UN	3,00
14.12	CPU-ENO-0109	Cooktop 4 Bicos com Mesa de Vidro Temperado Preto	MÉRCADO	UN	1,00
15	INSTALAÇÕES HIDRÁULICA				
15.1	89358	TUBO, PVC, SOLDÁVEL, DN 25MM, INSTALADO EM RAMAL OU SUB-RAMAL DE ÁGUA - FORNECIMENTO E INSTALAÇÃO. AF_12/2014	SINAPI	M	42,30
15.2	90373	JOELHO 90 GRAUS COM BUCHA DE LATÃO, PVC, SOLDÁVEL, DN 25MM, X 1/2" INSTALADO EM RAMAL OU SUB-RAMAL DE ÁGUA - FORNECIMENTO E INSTALAÇÃO. AF_12/2014	SINAPI	UN	12,00
15.3	89362	JOELHO 90 GRAUS, PVC, SOLDÁVEL, DN 25MM, INSTALADO EM RAMAL OU SUB-RAMAL DE ÁGUA - FORNECIMENTO E INSTALAÇÃO. AF_12/2014	SINAPI	UN	18,00
15.4	88395 - ADPT	TE, PVC, SOLDÁVEL, DN 25MM, INSTALADO EM RAMAL OU SUB-RAMAL DE ÁGUA - FORNECIMENTO E INSTALAÇÃO. AF_12/2014	SINAPI	UN	2,00
15.5	89985	REGISTRO DE PRESSÃO BRUTO, LATÃO, ROSCÁVEL, 3/4", COM ACABAMENTO E CANOPLA CROMADOS. FORNECIDO E INSTALADO EM RAMAL DE ÁGUA. AF_12/2014	SINAPI	UN	3,00
15.6	94480 - ADPT	REGISTRO DE ESFERA, PVC, SOLDÁVEL, DN 25 MM, INSTALADO EM RESERVAÇÃO DE ÁGUA DE EDIFICAÇÃO QUE POSSUA RESERVATÓRIO DE FIBRA/FIBROCIMENTO FORNECIMENTO E INSTALAÇÃO. AF_08/2016	SINAPI	UN	1,00
16	INSTALAÇÕES SANITÁRIA				
16.1	741687091	CAIXA DE INSPEÇÃO EM CONCRETO PRÉ-MOLDADO DN 80CM COM TAMPA H= 60CM - FORNECIMENTO E INSTALAÇÃO	SINAPI	UN	3,00
16.2	89802	JOELHO 45 GRAUS, PVC, SERIE NORMAL, ESGOTO PREDIAL, DN 50 MM, JUNTA ELÁSTICA, FORNECIDO E INSTALADO EM PRUMADA DE ESGOTO SANITÁRIO OU VENTILAÇÃO. AF_12/2014	SINAPI	UN	8,00
16.3	88798	TUBO PVC, SERIE NORMAL, ESGOTO PREDIAL, DN 50 MM, FORNECIDO E INSTALADO EM PRUMADA DE ESGOTO SANITÁRIO OU VENTILAÇÃO.	SINAPI	M	15,00

Este documento encontra-se registrado no Conselho Regional de Engenharia e Agronomia do Amazonas, vinculado à Certidão nº 957364/2019, emitida em 13/09/2019



Handwritten signature or initials.

Certidão nº 957364/2019
15/09/2019, 18:07
Chave de Impressão: bzZab

O documento neste ato registrado foi emitido em 22/08/2019 e contém 8 folhas



Handwritten mark or signature.

AF_12/2014						
16.4	89714 - ADPT	TUBO PVC, SERIE NORMAL, ESGOTO PREDIAL, DN 100 MM, FORNECIDO E INSTALADO EM RAMAL DE DESCARGA OU RAMAL DE ESGOTO SANITARIO. AF_12/2014	SINAPI	M		30,00
16.5	CPLI_SAN-01	JUNÇÃO INVERTIDA EM PVC RIGIDO SOLDÁVEL, PARA ESGOTO PRIMARIO = DN 100 X 50MM	PRÓPRIA	UN		4,00
16.6	89740	JOELHO 45 GRAUS, PVC, SERIE NORMAL, ESGOTO PREDIAL, DN 100 MM, JUNTA ELÁSTICA, FORNECIDO E INSTALADO EM RAMAL DE DESCARGA OU RAMAL DE ESGOTO SANITARIO. AF_12/2014	SINAPI	UN		6,00
16.7	89785	JUNÇÃO SIMPLES, PVC, SERIE NORMAL, ESGOTO PREDIAL, DN 50 X 50 MM, JUNTA ELÁSTICA, FORNECIDO E INSTALADO EM RAMAL DE DESCARGA OU RAMAL DE ESGOTO SANITARIO. AF_12/2014	SINAPI	UN		3,00
16.8	89707	CAIXA SIFONADA, PVC, DN 100 X 100 X 50 MM, JUNTA ELÁSTICA, FORNECIDA E INSTALADA EM RAMAL DE DESCARGA OU EM RAMAL DE ESGOTO SANITARIO. AF_12/2014	SINAPI	UN		5,00
16.9	89709 - ADPT	RALO SIFONADO, PVC, DN 100 X 40 MM, JUNTA SOLDÁVEL, FORNECIDO E INSTALADO EM RAMAL DE DESCARGA OU EM RAMAL DE ESGOTO SANITARIO. AF_12/2014	SINAPI	UN		3,00
16.10	89711	TUBO PVC, SERIE NORMAL, ESGOTO PREDIAL, DN 40 MM, FORNECIDO E INSTALADO EM RAMAL DE DESCARGA OU RAMAL DE ESGOTO SANITARIO. AF_12/2014	SINAPI	M		6,00
17	INSTALAÇÃO ELÉTRICA					
17.1	91825	CABO DE COBRE FLEXÍVEL ISOLADO, 1,5 MM², ANTI-CHAMA 0,6/1,0 KV, PARA CIRCUITOS TERMINAIS - FORNECIMENTO E INSTALAÇÃO. AF_12/2015	SINAPI	M		300,00
17.2	91931	CABO DE COBRE FLEXÍVEL ISOLADO, 6 MM², ANTI-CHAMA 0,6/1,0 KV, PARA CIRCUITOS TERMINAIS - FORNECIMENTO E INSTALAÇÃO. AF_12/2015	SINAPI	M		100,00
17.3	91932	CABO DE COBRE FLEXÍVEL ISOLADO, 16 MM², ANTI-CHAMA 0,6/1,0 KV, PARA CIRCUITOS TERMINAIS - FORNECIMENTO E INSTALAÇÃO. AF_12/2015	SINAPI	M		100,00
17.4	91827	CABO DE COBRE FLEXÍVEL ISOLADO, 2,5 MM², ANTI-CHAMA 0,6/1,0 KV, PARA CIRCUITOS TERMINAIS - FORNECIMENTO E INSTALAÇÃO. AF_12/2015	SINAPI	M		300,00
17.5	00001872	CAIXA DE PASSAGEM, EM PVC, DE 4" X 2", PARA ELETRODUTO FLEXÍVEL CORRUGADO	SINAPI	UN		45,00
17.6	91834	ELETRODUTO FLEXÍVEL CORRUGADO, PVC, DN 25 MM (3/4"), PARA CIRCUITOS TERMINAIS, INSTALADO EM PAREDE - FORNECIMENTO E INSTALAÇÃO. AF_12/2015	SINAPI	M		100,00
17.7	91856	ELETRODUTO FLEXÍVEL CORRUGADO, PVC, DN 32 MM (1"), PARA CIRCUITOS TERMINAIS, INSTALADO EM PAREDE - FORNECIMENTO E INSTALAÇÃO. AF_12/2015	SINAPI	M		50,00
17.8	91829	CABO DE COBRE FLEXÍVEL ISOLADO, 4 MM², ANTI-CHAMA 0,6/1,0 KV, PARA CIRCUITOS TERMINAIS - FORNECIMENTO E INSTALAÇÃO. AF_12/2015	SINAPI	M		200,00
17.9	87807	LUMINÁRIA ARANDELA TIPO TARTARUGA PARA 1 LÂMPADA LED - FORNECIMENTO E INSTALAÇÃO. AF_11/2017	SINAPI	UN		1,00
17.10	89508	DISJUNTOR MONOPOLAR TIPO DIN, CORRENTE NOMINAL DE 40A - FORNECIMENTO E INSTALAÇÃO. AF_04/2016	SINAPI	UN		6,00
17.11	83657	DISJUNTOR MONOPOLAR TIPO DIN, CORRENTE NOMINAL DE 32A - FORNECIMENTO E INSTALAÇÃO. AF_04/2016	SINAPI	UN		1,00
17.12	93853	DISJUNTOR MONOPOLAR TIPO DIN, CORRENTE NOMINAL DE 10A - FORNECIMENTO E INSTALAÇÃO. AF_04/2016	SINAPI	UN		1,00
17.13	83661	DISJUNTOR BIPOLAR TIPO DIN, CORRENTE NOMINAL DE 16A - FORNECIMENTO E INSTALAÇÃO. AF_04/2016	SINAPI	UN		3,00
17.14	93864	DISJUNTOR BIPOLAR TIPO DIN, CORRENTE NOMINAL DE 32A - FORNECIMENTO E INSTALAÇÃO. AF_04/2016	SINAPI	UN		2,00
17.15	00034628	DISJUNTOR TIPO DIMEC, BIPOLAR 63 A	SINAPI	UN		1,00
17.16	82017	TOMADA BAIXA DE EMBUTIR (3 MÓDULOS), 2P+T 20 A, INCLUINDO SUPORTE E PLACA - FORNECIMENTO E INSTALAÇÃO. AF_12/2015	SINAPI	UN		6,00

Este documento encontra-se registrado no Conselho Regional de Engenharia e Agronomia do Amazonas, vinculado à Certidão nº 957364/2019, emitida em 13/09/2019



Certidão nº 957364/2019
15/09/2019, 18:07
Chave de Impressão: bz20b

O documento neste ato registrado foi emitido em 22/08/2019 e contém 8 folhas

Handwritten signature



Handwritten mark

Handwritten mark

17.17	82009	TOMADA BAIXA DE EMBUTIR (2 MÓDULOS), 2P+T 10 A, INCLUINDO SUPORTE E PLACA - FORNECIMENTO E INSTALAÇÃO. AF_12/2015	SINAPI	UN	4,00
17.18	81880	TOMADA ALTA DE EMBUTIR (1 MÓDULO), 2P+T 10 A, SEM SUPORTE E SEM PLACA - FORNECIMENTO E INSTALAÇÃO. AF_12/2015	SINAPI	UN	15,00
17.19	81883	TOMADA ALTA DE EMBUTIR (1 MÓDULO), 2P+T 20 A, INCLUINDO SUPORTE E PLACA - FORNECIMENTO E INSTALAÇÃO. AF_12/2015	SINAPI	UN	3,00
17.20	83485	INTERRUPTOR INTERMEDIÁRIO (FOUR-WAY) - FORNECIMENTO E INSTALAÇÃO	SINAPI	UN	4,00
17.21	82827	INTERRUPTOR SIMPLES (2 MÓDULOS) COM 1 TOMADA DE EMBUTIR 2P+T 10 A, INCLUINDO SUPORTE E PLACA - FORNECIMENTO E INSTALAÇÃO. AF_12/2015	SINAPI	UN	2,00
17.22	81859	INTERRUPTOR SIMPLES (2 MÓDULOS), 10A/250V, INCLUINDO SUPORTE E PLACA - FORNECIMENTO E INSTALAÇÃO. AF_12/2015	SINAPI	UN	5,00
17.23	81857	INTERRUPTOR SIMPLES (3 MÓDULOS), 10A/250V, INCLUINDO SUPORTE E PLACA - FORNECIMENTO E INSTALAÇÃO. AF_12/2015	SINAPI	UN	1,00
17.24	81853	INTERRUPTOR SIMPLES (1 MÓDULO), 10A/250V, INCLUINDO SUPORTE E PLACA - FORNECIMENTO E INSTALAÇÃO. AF_12/2015	SINAPI	UN	3,00
17.25	06039389	LUMINARIA LED REFLETOR RETANGULAR BIVOLT, LUZ BRANCA, 10 W	SINAPI	UN	1,00
17.26	06039388	LAMPADA LED TIPO DICROICA BIVOLT, LUZ BRANCA, 5 W (BASE GU10)	SINAPI	UN	45,00
17.27	060212	LUMINARIA TIPO SPOT DE EMBUTIR 18W	SBC	UN	12,00
17.28	060212	LUMINARIA TIPO SPOT DE EMBUTIR 24W	SBC	UN	3,00
17.29	9535 - ADPT	CHUVEIRO ELÉTRICO TIPO DUCHA, FORNECIMENTO E INSTALAÇÃO	SBC	UN	3,00
18	DIVERSOS				
18.1	84994	EXECUÇÃO DE PASSÉIO (CALÇADA) OU PISO DE CONCRETO COM CONCRETO MOLDADO IN LOCO, FEITO EM OBRA, ACABAMENTO CONVENCIONAL, ESPESURA 8 CM, ARMADO. AF_07/2015	SINAPI	M2	11,82
18.2	84278	ASSENTAMENTO DE GUIA (MEIO-FIO) EM TRECHO CURVO, CONFECCIONADA EM CONCRETO PRÉ-FABRICADO, DIMENSÕES 10X15X13X20 CM (COMPRIMENTO X BASE INFERIOR X BASE SUPERIOR X ALTURA), PARA URBANIZAÇÃO INTERNA DE EMPREENDIMENTOS. AF_06/2015_P	SINAPI	M	7,00
18.3	73835002	MURRETA DE ALVENARIA DE TUBOS 10x7	SINAPI	M2	13,35
18.4	83450	CAIXA DE PASSAGEM 80X80X52 FUNDO BRITA COM TAMPA	SINAPI	UND	3,00
18.5	MERCADO	FORNECIMENTO E INSTALAÇÃO AR CONDICIONADO SPLIT 8.000 BTUS	MERCADO	UND	3,00
18.6	MERCADO	FORNECIMENTO E INSTALAÇÃO AR CONDICIONADO SPLIT 12.000 BTUS	MERCADO	UND	3,00
19	PAISAGISMO				
19.1	0000322	GRAMA ESMERALDA OU SAO CARLOS OU CURTISIANA, EM PLACAS, SEM PLANTIO	SINAPI	M2	20,00
19.2	MERCADO	TERRA PARA PLANTIO	SINAPI	M3	2,00
20	MOBILIÁRIO E ACESSÓRIOS				
20.1	MERCADO	ARMARIOS EM MDF CHAPA 18 MM, REVESTIDAS COM LAMINADO FENOLICO-METALAMINICO DE ALTA PRESSÃO C/ CAIXARIA BRANCO TX006, PORTAS NA COR MILLENNIAL, TAMPONAMENTO PROVENCE COM PUXADORES	MERCADO	M2	28,60
20.2	MERCADO	ARMARIO/ROUPEIRO EM EM MDF CHAPA 18 MM, REVESTIDAS COM LAMINADO FENOLICO-METALAMINICO DE ALTA PRESSÃO C/ CAIXARIA BRANCO TX006, PORTAS NA COR NUDE, TAMPONAMENTO CASTANHO	MERCADO	M3	35,40
21	LIMPEZA DA OBRA				
21.1	CPU_LIMP_01	LIMPEZA FINAL DA OBRA	PRÓPRIA	m2	140,70

Handwritten signature

Este documento encontra-se registrado no Conselho Regional de Engenharia e Agronomia do Amazonas, vinculado à Certidão nº 957364/2019, emitida em 13/09/2019



Certidão nº 957364/2019
15/09/2019, 16:07
Chave de Impressão: bz0b

O documento neste ato registrado foi emitido em 22/08/2019 e contém 8 folhas



Handwritten mark

Handwritten mark

Manaus/Amazonas, 30 de julho de 2019.

Aglacy de Araújo Menandes
 Aglacy de Araújo Menandes
 Contratante
 CPF n.º 241.193.692-34

TABELA DE NOTAS
 HITALLO JUNIO SOCORRO PEREIRA
 Escrevente Autorizado

Geovana Souza de Oliveira
 Geovana Souza de Oliveira
 Engenheira Civil
 Fiscalização da Obra
 RNP n.º 0417845910 CREA/AM
 CPF n.º 014.487.022-32

TABELA DE NOTAS
 HITALLO JUNIO SOCORRO PEREIRA
 Escrevente Autorizado

Este documento encontra-se registrado no Conselho Regional de Engenharia e Agronomia do Amazonas, vinculado à Certidão n.º 957364/2019, emitida em 13/09/2019



TABELA DE NOTAS FIDELIT - BE - JUNIA DE SA FIDELIT
 Testemunha de Verdade Emitido por HITALLO JUNIO SOCORRO PEREIRA - ESCRIVENTE SELO ELETRÔNICO DE FISCALIZAÇÃO DO TJ-AM
 RECFR0004514564ESJR.03/11/18 08/08/2019
 0163 75 -# 6 00. Vá em direção para: rcaem.com.br

Hitallo Junio Socorro Pereira
 Escrevente Autorizado

TABELA DE NOTAS FIDELIT - BE - JUNIA DE SA FIDELIT
 Testemunha de Verdade Emitido por HITALLO JUNIO SOCORRO PEREIRA - ESCRIVENTE SELO ELETRÔNICO DE FISCALIZAÇÃO DO TJ-AM
 RECFR0004514564ESJR.03/11/18 08/08/2019
 0163 75 -# 6 00. Vá em direção para: rcaem.com.br

Hitallo Junio Socorro Pereira
 Escrevente Autorizado

Certidão n.º 957364/2019
 15/09/2019, às 18:07
 Chave de Impressão: bzZ0b

O documento neste ato registrado foi emitido em 22/08/2019 e contém 8 folhas



P. 101



Certidão de Acervo Técnico - CAT
Resolução Nº 1025 de 30 de Outubro de 2009
Lei Federal Nº 6496 de 07 de Dezembro de 1977

CREA-AM

CAT COM REGISTRO DE ATESTADO

966158/2020

Atividade concluída

Conselho Regional de Engenharia e Agronomia do Amazonas

CERTIFICAMOS, em cumprimento ao disposto na Resolução nº 1.025, de 30 de outubro de 2009, do Confea, que consta dos assentamentos deste Conselho Regional de Engenharia e Agronomia do Amazonas - Crea-AM, o Acervo Técnico do profissional **RICARDO PIETROBELLI** referente à(s) Anotação(ões) de Responsabilidade Técnica - ART abaixo discriminada(s):

Profissional: **RICARDO PIETROBELLI**

Registro: **15025/09 AM**

RNP: **0406956855**

Título profissional: **ENGENHEIRO CIVIL, MBA INFRAESTRUTURA DE TRANSPORTE E RODOVIAS**

Número da ART: **AM20190195141** Tipo de ART: **OBRA OU SERVIÇO** Registrada em: **19/12/2019** Baixada em: **03/06/2020**
Forma de registro: **INICIAL** Participação técnica: **INDIVIDUAL**
Empresa contratada: **REFORMAR ENGENHARIA EIRELI**

Contratante: **SECRETARIA DE ESTADO DE INFRAESTRUTURA - SEINFRA** CPF/CNPJ: **05.533.935/0001-57**
Endereço do contratante: **AVENIDA ALAMEDA COSME FERREIRA** Nº: **7600**
Complemento: **COROADO III** Bairro: **ALEIXO**
Cidade: **MANAUS** UF: **AM** CEP: **69083000**

Contrato: **037/2019** Celebrado em: **25/11/2019**
Valor do contrato: **R\$ 253.717,25** Tipo de contratante: **Pessoa Jurídica de Direito Privado**

Ação institucional: **Outros**
Endereço da obra/serviço: **RUA JAPURÁ** Nº: **762**
Complemento: Bairro: **CENTRO**
Cidade: **MANAUS** UF: **AM** CEP: **69020180**

Data de início: **18/12/2019** Conclusão efetiva: **17/01/2020**

Finalidade: **Serviço Público**
Proprietário: **SECRETARIA DE ESTADO DE INFRAESTRUTURA - SEINFRA** CPF/CNPJ: **05.533.935/0001-57**

Atividade Técnica: **1 - DIRETA OBRAS E SERVIÇOS - CONSTRUÇÃO CIVIL > EDIFICAÇÕES > #1060 - DEMOLIÇÃO 15 - EXECUÇÃO 3245.00 metro quadrado;**

Observações

ANOTAÇÃO DE RESPONSABILIDADE TÉCNICA DE EXECUÇÃO DO TERMO DE CONTRATO Nº 037/2019, CUJO OBJETO SÃO "AS OBRAS E SERVIÇOS DE ENGENHARIA PARA EXECUTAR A DEMOLIÇÃO DE PRÉDIO LOCALIZADO NA AV. JAPURÁ, Nº 762, CENTRO, MANAUS/AMAZONAS". ASSINATURA: 25/11/2019, ORDEM DE SERVIÇO: 18/12/2019.

Número da ART: **AM20200199378** Tipo de ART: **OBRA OU SERVIÇO** Registrada em: **30/01/2020** Baixada em: **22/03/2020**
Forma de registro: **COMPLEMENTAR** Participação técnica: **INDIVIDUAL**
Empresa contratada: **REFORMAR ENGENHARIA EIRELI**

Contratante: **SECRETARIA DE ESTADO DE INFRAESTRUTURA - SEINFRA** CPF/CNPJ: **05.533.935/0001-57**
Endereço do contratante: **AVENIDA ALAMEDA COSME FERREIRA** Nº: **7600**
Complemento: **COROADO III** Bairro: **ALEIXO**
Cidade: **MANAUS** UF: **AM** CEP: **69083000**

Contrato: **037/2019** Celebrado em: **17/01/2020**
Valor do contrato: **R\$ 0,00** Tipo de contratante: **Pessoa Jurídica de Direito Privado**

Ação institucional: **Outros**
Endereço da obra/serviço: **RUA JAPURÁ** Nº: **762**
Complemento: Bairro: **CENTRO**
Cidade: **MANAUS** UF: **AM** CEP: **69020180**

Data de início: **17/01/2020** Conclusão efetiva: **17/01/2020**

Finalidade: **Serviço Público**
Proprietário: **SECRETARIA DE ESTADO DE INFRAESTRUTURA - SEINFRA** CPF/CNPJ: **05.533.935/0001-57**

Atividade Técnica: **1 - DIRETA OBRAS E SERVIÇOS - CONSTRUÇÃO CIVIL > EDIFICAÇÕES > #1060 - DEMOLIÇÃO 15 - EXECUÇÃO 3245.00 metro quadrado;**

Observações

REGISTRO DE A.R.T. DO 1º TERMO ADITIVO DO CONTRATO Nº 037/2019, SEM REFLEXO FINANCEIRO, CUJO OBJETO SÃO "AS OBRAS E SERVIÇOS DE ENGENHARIA PARA EXECUTAR A DEMOLIÇÃO DE PRÉDIO LOCALIZADO NA AV. JAPURÁ, Nº 762, CENTRO, MANAUS/AMAZONAS". ASSINATURA: 17/01/2020.

Comissão Permanente de Licitação - CPLMP/AM-3
Documento Convalidado em:
Manaus, 29/10/2020
Membro CPL



105



Certidão de Acervo Técnico - CAT
Resolução Nº 1025 de 30 de Outubro de 2009
Lei Federal Nº 6496 de 07 de Dezembro de 1977

CREA-AM

CAT COM REGISTRO DE ATESTADO

966158/2020

Atividade concluída

Conselho Regional de Engenharia e Agronomia do Amazonas

Informações Complementares

- Conforme Atestado de Capacidade Técnica, anexo (02 páginas, emitido em 26/05/2020), circunscrito APENAS às atividades inerentes à sua modalidade, ENGENHARIA CIVIL, em coerência com as suas atribuições profissionais. Obs.: Os representantes da contratante que subscrevem o Atestado, Eng. Civ. CARLOS HENRIQUE DOS REIS LIMA, CPF Nº 258.069.393-91, RNP Nº 110552162-1, e o Eng. Civ. GUSTAVO BRUGNARA DA SILVEIRA, CPF Nº 957.698.036-49, RNP Nº 140005374-9, são profissionais habilitados no âmbito do Sistema Confea-Crea. CERTIFICAMOS, finalmente, que a responsabilidade pela veracidade e exatidão das informações declaradas, constantes nos documentos que se encontram vinculados à presente Certidão de Acervo Técnico – CAT, cabe aos seus emissores.

CERTIFICAMOS, finalmente, que se encontra vinculado à presente Certidão de Acervo Técnico – CAT, o atestado contendo 2 folha(s), expedido pelo contratante da obra/serviço, a quem cabe a responsabilidade pela veracidade e exatidão das informações nele constantes.

Certidão de Acervo Técnico nº 966158/2020
08/06/2020, 18:54
c62Cx

A Certidão de Acervo Técnico (CAT) à qual o atestado está vinculado constituirá prova da capacidade técnico-profissional da pessoa jurídica somente se o responsável técnico indicado estiver ou venha a ser integrado ao seu quadro técnico por meio de declaração entregue no momento da habilitação ou da entrega das propostas.

Certificamos que se encontra vinculado à presente CAT o atestado apresentado em cumprimento à Lei nº 8.666/93, expedido pela pessoa jurídica contratante, a quem cabe a responsabilidade pela veracidade e exatidão das informações nele constantes. É de responsabilidade deste Conselho a verificação da atividade profissional em conformidade com a Lei nº 5.194/66 e Resoluções do Conselho Federal de Engenharia e Agronomia - CONFEA.

Esta certidão perderá a validade, caso ocorra qualquer alteração posterior dos elementos cadastrais nela contidos.

Fica(m) Excluído(s), no entanto, o(s) serviço(s) cujas atribuições não competem ao(s) profissional(is) em questão.

A autenticidade desta Certidão pode ser verificada em: <http://publico.crea-am.org.br/>, com a chave: c62Cx



Handwritten mark

106



Atestado de Capacidade Técnica

Contrato : CT-00037/2019-SEINFRA **Valor Inicial** : 253.717,25
Rem Público : DEMOLIÇÃO DE PRÉDIO, AV. JAPURÁ - CENTRO **Valor Aditado** : 0,00
Objeto : Obras e serviços de engenharia para executar a demolição de prédio localizado na Av. Japurá, N° 762 Centro, Manaus/AM. **Valor do Reajuste** : 0,00
Contratante : 05.533.935/0001-57 - SEINFRA - SECRETARIA DE ESTADO DE INFRAESTRUTURA - SEINFRA **Valor Final** : 253.717,25
Contratado : 23.109.869/0001-74 - REFORMAR ENGENHARIA EIRELI **Dias do Contrato** : 90
Órgão Fiscalizador : SEINFRA - SECRETARIA DE ESTADO DE INFRAESTRUTURA - SEINFRA **Dias Paralisados** : 0
Ordem de Serviço : 37 **Prazo Total** : 90
N° do Edital/Data : 15/2019 - 07/11/2019 **Vigência do Contrato** : 25/11/2019 a 23/02/2020
Receb. Provisório : 17/01/2020 **Vigência de Execução** : 18/12/2019 a 17/01/2020
Receb. Definitivo Fiscal da Contratante : 05/05/2020
 Isabel Cristina Duarte Silva Negoita, Conselho. CREA. 6158/MA, 110797513-1, Engenheira Civil, Portaria: 0750 Data. 11/12/2019
Responsável Técnico : Ricardo Pietrobelli, Conselho: CREA: 15025-D/AM, 040695685-5, Engenheiro Civil
Dias Aditado : 0

Atestamos para os devidos fins, que o profissional : **Ricardo Pietrobelli, Engenheiro Civil, Conselho: CREA: 15025-D/AM, RNP 040695685-5**, enquanto responsável Técnico da Empresa REFORMAR ENGENHARIA EIRELI, CNPJ n° 23.109.869/0001-74, sediada no endereço Rua Jutai n° 670, Bairro Nossa senhora das Graças, executou de forma satisfatória para a SECRETARIA DE INFRAESTRUTURA E REGIÃO METROPOLITANA DE MANAUS, CNPJ n°05.533.935/0001-57, as Obras e serviços de engenharia para executar a demolição de prédio localizado na Av. Japurá, N° 762 Centro, Manaus/AM., objeto contrato n° CT-00037/2019-SEINFRA, conforme abaixo discriminado:

Código de Validação do Atestado : 6TL19-LM87B

Obra : 1 - Administração **Dimensão** : 1.000 MES
Municípios : Manaus - 100,00%
Endereço : av. Japurá n. 762 762 centro

Grupo de Serviço : 100 - ADMINISTRAÇÃO

Código	Serviço	Unid.	Quantidade
1.01	ENGENHEIRO CIVIL DE OBRA PLENO COM ENCARGOS COMPLEMENTARES	MES	0,40
1.02	ENCARREGADO GERAL DE OBRAS COM ENCARGOS COMPLEMENTARES	MES	1,00
1.03	VIGIA NOTURNO COM ENCARGOS COMPLEMENTARES - MES	MES	2,00

Obra : 2 - Demolições **Dimensão** : 3.245,000 M2
Municípios : Manaus - 100,00%
Endereço : av. Japurá n. 762 762 centro

Grupo de Serviço : 601 - DEMOLIÇÕES

Código	Serviço	Unid.	Quantidade
2.01	DEMOLIÇÃO DE ALVENARIA PARA QUALQUER TIPO DE BLOCO, DE FORMA MECANIZADA, SEM REAPROVEITAMENTO. AF_12/2017	M3	294,63
2.02	DEMOLIÇÃO DE PILARES E VIGAS EM CONCRETO ARMADO, DE FORMA MECANIZADA COM MARTELETE, SEM REAPROVEITAMENTO. AF_12/2017	M3	249,95
2.03	DEMOLIÇÃO DE LAJES, DE FORMA MECANIZADA COM MARTELETE, SEM REAPROVEITAMENTO AF_12/2017	M3	351,20

Este documento encontra-se registrado no Conselho Regional de Engenharia e Agronomia do Amazonas, vinculado à Certidão n° 966158/2020, emitida em 08/06/2020



Certidão n° 966158/2020
 08/06/2020, 09:45
 Chave de Impressão: c62Cx

O documento neste ato registrado foi emitido em 08/06/2020 e contém 2 folhas



10+

Atestado de Capacidade Técnica

Grupo de Serviço : 601 - DEMOLIÇÕES

Código	Serviço	Unid.	Quantidade
2.08	ESCAVADEIRA HIDRÁULICA SOBRE ESTEIRAS, CAÇAMBA 1,20 M3, PESO OPERACIONAL 21 T, POTÊNCIA BRUTA 155 HP - CHP DIURNO. AF 06/2014	CHP	132,00
2.10	Demolição de concreto simples, vigas, pilares e pisos de forma mecanizada com martelo	M3	31,20
2.11	Demolição do contrapiso de forma mecanizada com martelo	M3	118,82
2.12	Demolição de revestimento cerâmico, de forma mecanizada com martelo, sem reaproveitamento, AF 12/2017	M2	1.508,09

Grupo de Serviço : 9055 - LIMPEZA

Código	Serviço	Unid.	Quantidade
4.01	LIMPEZA MECANIZADA DE TERRENO COM REMOCAO DE CAMADA VEGETAL, UTILIZANDO MOTONIVELADORA	M2	2.858,24

Grupo de Serviço : 9074 - SERVIÇOS PRELIMINARES

Código	Serviço	Unid.	Quantidade
1.01	Placa de Obra em lona com impressão digital	M2	6,00

Grupo de Serviço : 9465 - TRANSPORTES

Código	Serviço	Unid.	Quantidade
3.01	CARGA E DESCARGA MECANIZADAS DE ENTULHO EM CAMINHÃO BASCULANTE 10 M3	M3	2.758,19
3.02	CARGA MANUAL DE ENTULHO EM CAMINHÃO BASCULANTE 10 M3	M3	470,28
3.03	TRANSPORTE COM CAMINHÃO BASCULANTE DE 10 M3, EM VIA URBANA PAVIMENTADA, DMT ATÉ 30 KM (UNIDADE, M3XKM). AF 12/2016	M3*KM	80.849,53
3.04	ESPALHAMENTO DE MATERIAL EM BOTA FORA, COM UTILIZACAO DE TRATOR DE ESTEIRAS DE 165 HP	M3	2.704,30

Manaus, 26 de maio de 2020.

 Gustavo Brito da Silva
 Eng. Civil Sec. Adjunto de Engenharia - SEINFRA
 CPF: 95769803649
 Conselho: CREA: 88787-D
 RNP: 140005374-9

 Carlos Henrique dos Reis Lima
 Eng. Civil Secretário de Infraestrutura e
 Região Metropolitana de Manaus - SEINFRA
 CPF: 258.069.893-91
 Conselho: CREA: 5013 AD/MA
 RNP: 1105521621

Este documento encontra-se registrado no Conselho Regional de Engenharia e Agronomia do Amazonas, vinculado à Certidão nº 966158/2020, emitida em 08/06/2020



Certidão nº 966158/2020
 09/06/2020, 09:45
 Chave de Impressão: 682Cx
 O documento neste ato registrado foi emitido em 08/06/2020 e contém 2 folhas



107



Certidão de Acervo Técnico - CAT
Resolução Nº 1025 de 30 de Outubro de 2009
Lei Federal Nº 6496 de 07 de Dezembro de 1977

CREA-AM

CAT COM REGISTRO DE ATESTADO

969109/2020

Atividade concluída

Conselho Regional de Engenharia e Agronomia do Amazonas

CERTIFICAMOS, em cumprimento ao disposto na Resolução nº 1.025, de 30 de outubro de 2009, do Confea, que consta dos assentamentos deste Conselho Regional de Engenharia e Agronomia do Amazonas - Crea-AM, o Acervo Técnico do profissional **RICARDO PIETROBELLI** referente à(s) Anotação(ões) de Responsabilidade Técnica - ART abaixo discriminada(s):

Profissional: **RICARDO PIETROBELLI**

Registro: **15025/09 AM**

RNP: **0406956855**

Título profissional: **ENGENHEIRO CIVIL, MBA INFRAESTRUTURA DE TRANSPORTE E RODOVIAS**

Número da ART: **AM20200225169** Tipo de ART: **OBRA OU SERVIÇO** Registrada em: **10/09/2020** Baixada em: **17/09/2020**
Forma de registro: **SUBSTITUIÇÃO** Participação técnica: **EQUIPE**
Empresa contratada: **REFORMAR ENGENHARIA EIRELI**

Contratante: **MARIA CECILIA NOGUEIRA SEABRA CHACON**

CPF/CNPJ: **25.348.919/0001-84**

Endereço do contratante: **AVENIDA EPHIGÊNIO SALLES**

Nº: **1299**

Complemento: **SALA E - BOX 187**

Bairro: **ALEIXO**

Cidade: **MANAUS**

UF: **AM**

CEP: **69060020**

Contrato: **08/2020**

Celebrado em: **04/05/2020**

Valor do contrato: **R\$ 167.300,00**

Tipo de contratante: **Pessoa Jurídica de Direito Privado**

Ação institucional: **Outros**

Endereço da obra/serviço: **AVENIDA EPHIGÊNIO SALLES**

Nº: **1299**

Complemento:

Bairro: **ALEIXO**

Cidade: **MANAUS**

UF: **AM**

CEP: **69060020**

Data de início: **04/05/2020**

Conclusão efetiva: **01/09/2020**

Finalidade: **Comercial**

Proprietário: **MARIA CECILIA NOGUEIRA SEABRA CHACON**

CPF/CNPJ: **26.348.919/0001-84**

Atividade Técnica: 1 - DIRETA OBRAS E SERVIÇOS - CONSTRUÇÃO CIVIL > EDIFICAÇÕES > #1010 - SISTEMA DE PREVENÇÃO E COMBATE A INCÊNDIO 29 - PROJETO E ORÇAMENTO 12260,00 metro quadrado; 1 - DIRETA OBRAS E SERVIÇOS - CONSTRUÇÃO CIVIL > EDIFICAÇÕES > #1036 - ESTRUTURA 8 - PROJETO AS BUILT 12000,00 metro quadrado; 1 - DIRETA OBRAS E SERVIÇOS - CONSTRUÇÃO CIVIL > EDIFICAÇÕES > MANUTENÇÃO PREDIAL > #1069 - EDIFICAÇÃO DE ALVENARIA 8 - PROJETO AS BUILT 12000,00 metro quadrado; 1 - DIRETA OBRAS E SERVIÇOS - CONSTRUÇÃO CIVIL > SISTEMAS ESTRUTURAIS > ESTRUTURA > #1254 - AÇO 29 - PROJETO E ORÇAMENTO 13400,00 metro quadrado; 1 - DIRETA OBRAS E SERVIÇOS - CONSTRUÇÃO CIVIL > SISTEMAS ESTRUTURAIS > ESTRUTURA > #1258 - CONCRETO ARMADO 29 - PROJETO E ORÇAMENTO 12000,00 metro quadrado; 1 - DIRETA OBRAS E SERVIÇOS - CONSTRUÇÃO CIVIL > SISTEMAS ESTRUTURAIS > ESTRUTURA > #1260 - MADEIRA 29 - PROJETO E ORÇAMENTO 1200,00 metro quadrado; 1 - DIRETA OBRAS E SERVIÇOS - CONSTRUÇÃO CIVIL > SISTEMAS ESTRUTURAIS > FUNDAÇÕES SUPERFICIAIS > #1267 - SAPATA ASSOCIADA 29 - PROJETO E ORÇAMENTO 12260,00 metro quadrado; 1 - DIRETA OBRAS E SERVIÇOS - CONSTRUÇÃO CIVIL > SISTEMAS ESTRUTURAIS > FUNDAÇÕES SUPERFICIAIS > #1269 - VIGA DE FUNDAÇÃO 29 - PROJETO E ORÇAMENTO 12260,00 metro quadrado; 1 - DIRETA OBRAS E SERVIÇOS - CONSTRUÇÃO CIVIL > SISTEMAS ESTRUTURAIS > FUNDAÇÕES > #1271 - ESTACA 29 - PROJETO E ORÇAMENTO 12260,00 metro quadrado; 1 - DIRETA OBRAS E SERVIÇOS - CONSTRUÇÃO CIVIL > SANEAMENTO > #1603 - REDE DE ÁGUAS PLUVIAIS 50 - PROJETO E EXECUÇÃO 10800,00 metro quadrado; 1 - DIRETA OBRAS E SERVIÇOS - CONSTRUÇÃO CIVIL > SANEAMENTO > #1604 - REDE DE ESGOTO 29 - PROJETO E ORÇAMENTO 8360,00 metro quadrado; 1 - DIRETA OBRAS E SERVIÇOS - CONSTRUÇÃO CIVIL > SANEAMENTO > HIDRÁULICAS > #1611 - EM EDIFICAÇÕES 29 - PROJETO E ORÇAMENTO 8360,00 metro quadrado; 1 - DIRETA OBRAS E SERVIÇOS - CONSTRUÇÃO CIVIL > SANEAMENTO > #1620 - DRENAGEM 29 - PROJETO E ORÇAMENTO 8360,00 metro quadrado; 1 - DIRETA OBRAS E SERVIÇOS - CONSTRUÇÃO CIVIL > EDIFICAÇÕES > #4108 - COBERTURA COM TELHA CERÂMICA 29 - PROJETO E ORÇAMENTO 1200,00 metro quadrado; 1 - DIRETA OBRAS E SERVIÇOS - CONSTRUÇÃO CIVIL > EDIFICAÇÕES > #4109 - COBERTURA COM TELHA METÁLICA 29 - PROJETO E ORÇAMENTO 13400,00 metro quadrado;

Observações

REGISTRO DE ART DE RESPONSABILIDADE TÉCNICA DA PRESTAÇÃO DE SERVIÇOS PARA EXECUÇÃO DO CONTRATO DE ELABORAÇÃO DE PROJETOS COMPLEMENTARES EM BIM DE ENGENHARIA, MEMORIAIS DESCRITIVOS, MEMORIAIS DE CÁLCULO E ORÇAMENTOS PARA A EMPRESA CHACON SOLUÇÕES INTELIGENTES EM BIM NO PERÍODO DE 04/05 A 01/09/2020. PRAZO: 120 (CENTO E VINTE) DIAS. VALOR: R\$ 167.300,00.

Informações Complementares

- Conforme atestado de capacidade técnica parcial anexo (03 páginas, emitido em 15/09/2020), circunscrito APENAS às atividades inerentes à sua modalidade, ENGENHEIRA CIVIL, em coerência com as suas atribuições profissionais. Obs.: O representante da contratante que assina o Atestado, Eng. CIVIL. ELISÂNGELA SILVA DE SOUZA, CPF Nº 000.141.072-52, com RNP sob o Nº 041684104-0, é profissional habilitado no âmbito do Sistema Confea-Crea. CERTIFICAMOS, finalmente, que a responsabilidade pela veracidade e exatidão das informações declaradas constantes nos documentos que se encontram vinculados à presente Certidão de Acervo Técnico - CAT, cabe aos seus emissores.

Comissão Permanente de Licitação - CPLMP/AM
Documento Convalidado em:
Manaus, 29/09/2020
Mário CPL

Conselho Regional de Engenharia e Agronomia do Amazonas
Rua Costa Azevedo, 174, Centro - Manaus-AM
Tel: + 55 (92) 2125-7120 Fax: + 55 (92) 2125-7122 E-mail: faleconosco@crea-am.org.br

CREA-AM
Conselho Regional de Engenharia e Agronomia do Amazonas

Impresso em: 28/09/2020, às 17:08.





Certidão de Acervo Técnico - CAT
 Resolução Nº 1025 de 30 de Outubro de 2009
 Lei Federal Nº 6496 de 07 de Dezembro de 1977

CREA-AM

CAT COM REGISTRO DE ATESTADO

969109/2020

Atividade concluída

Conselho Regional de Engenharia e Agronomia do Amazonas

CERTIFICAMOS, finalmente, que se encontra vinculado à presente Certidão de Acervo Técnico – CAT, o atestado contendo 3 folha(s), expedido pelo contratante da obra/serviço, a quem cabe a responsabilidade pela veracidade e exatidão das informações nele constantes.

Certidão de Acervo Técnico nº 969109/2020

28/09/2020, 15:00

zcYD6

A Certidão de Acervo Técnico (CAT) à qual o atestado está vinculado constituirá prova da capacidade técnico-profissional da pessoa jurídica somente se o responsável técnico indicado estiver ou venha a ser integrado ao seu quadro técnico por meio de declaração entregue no momento da habilitação ou da entrega das propostas.

Certificamos que se encontra vinculado à presente CAT o atestado apresentado em cumprimento à Lei nº 8.686/93, expedido pela pessoa jurídica contratante, a quem cabe a responsabilidade pela veracidade e exatidão das informações nele constantes. É de responsabilidade deste Conselho a verificação da atividade profissional em conformidade com a Lei nº 5.194/66 e Resoluções do Conselho Federal de Engenharia e Agronomia - CONFEA.

Esta certidão perderá a validade, caso ocorra qualquer alteração posterior dos elementos cadastrais nela contidos.

Fica(m) Excluído(s), no entanto, o(s) serviço(s) cujas atribuições não competem ao(s) profissional(is) em questão.

A autenticidade desta Certidão pode ser verificada em: <http://publico.crea-am.org.br/>, com a chave: zcYD6



10

110

POSTAGE

Post Office

POSTAGE AND TELEGRAPH OFFICE
100 WATERLOO STREET, JOHANNESBURG

POSTAGE WILL BE PAID BY ADDRESSEE

THE SOUTH AFRICAN POST OFFICE IS A MEMBER OF THE POSTAL UNION OF THE WORLD

POSTAGE WILL BE PAID BY ADDRESSEE

POSTAGE WILL BE PAID BY ADDRESSEE

POSTAGE WILL BE PAID BY ADDRESSEE

POSTAGE WILL BE PAID BY ADDRESSEE

POSTAGE WILL BE PAID BY ADDRESSEE

POSTAGE WILL BE PAID BY ADDRESSEE

POSTAGE WILL BE PAID BY ADDRESSEE



Chacon

ATESTADO DE CAPACIDADE TÉCNICA

Atestamos, para fins de comprovação da realização de atividade técnica, que o profissional RICARDO PIETROBELLI, Eng.º Civil, RNP nº 040695685-5 CREA/AM, responsável técnico pela empresa REFORMAR ENGENHARIA EIRELI, inscrita no CNPJ sob o nº 23.109.869/0001-74, estabelecida na cidade de Manaus/AM, com sede na Rua Rio Jutai, nº 670, Nossa Senhora das Graças, CEP: 69.053-020, executou satisfatoriamente a "PRESTAÇÃO DE SERVIÇOS PARA EXECUÇÃO DO CONTRATO DE ELABORAÇÃO DE PROJETOS COMPLEMENTARES EM BIM DE ENGENHARIA, MEMORIAIS DESCRITIVOS, MEMORIAIS DE CÁLCULO E ORÇAMENTOS PARA A EMPRESA CHACON SOLUÇÕES INTELIGENTES EM BIM", de acordo com o Termo de Contrato nº 08/2020 por empreitada global assinado em 04 de maio de 2020 e Nota Fiscal de quitação nº 05/2020, conforme abaixo discriminado:

Objeto: "Prestação de serviços para execução do contrato de elaboração de projetos complementares em BIM de engenharia, memoriais descritivos, memoriais de cálculo e orçamentos para a empresa Chacon Soluções Inteligentes em BIM".

Local: Av. Ephigenio Salles, 1299, bairro Aleixo, município de Manaus/AM.

Valor do Contrato: R\$ 167.300,00 (cento e setenta mil e trezentos reais).

Nº do contrato: 08/2020.

Contratante: Chacon Engenharia Ltda.

CNPJ/CPF: 26.348.919/0001-64.

Empresa Contratada: Reformar Engenharia Eireli.

CNPJ/CPF: 23.109.869/0001-74

Data da Assinatura do Contrato: 04/05/2020.

Início de Execução da Obra: 04/05/2020.

Término de Execução da Contrato: 01/09/2020.

Responsável Técnico: Eng. Civil Ricardo Pietrobelli – RNP nº 040695685-5 CREA/AM.

Registro de ART: Termo Contratual registrado junto ao CREA-AM sob a ART nº AM20200225169.

Fiscalização Serviços/Contratante: Engenheira Civil Elisângela Silva de Souza – registrada no CREA/AM sob o RNP nº 0416841040.

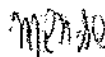
Chacon Engenharia Ltda. – CNPJ: 26.348.919/0001-64
E-mail: cecilia@chaconsengenharia.com
Rua Selma Acioly, 18, Adrianópolis, CEP: 69.057-063, Manaus/AM

Este documento encontra-se registrado no Conselho Regional de Engenharia e Agronomia do Amazonas, vinculado à Certidão nº 969109/2020, emitida em 28/09/2020



Certidão nº 969109/2020
28/09/2020, 17:08

Chave de Impressão: zcYD6
O documento neste ato registrado foi emitido em 28/09/2020 e contém 3 folhas





Chacon

Planilha Orçamentária Sintética

Item	Descrição	Und	Quant.
1	PROJETOS EXECUTIVOS EM BIM (Building Information Modeling)		
1.1	PROJETO EXECUTIVO EM MODELAGEM BIM (Building Information Modeling) DE ESTRUTURAS - FUNDAÇÕES PROFUNDAS (BLOCOS, SAPATAS, CONTENÇÕES, VIGAS-BALFRAMES, PISOS DE CONCRETO ARMADO, RADIERS E ESTACAS)	m²	12.260,00
1.2	PROJETO EXECUTIVO EM MODELAGEM BIM (Building Information Modeling) DE ESTRUTURAS DE CONCRETO ARMADO (SUPRAESTRUTURA, RESERVATÓRIOS E ALVENARIA ESTRUTURAL)	m²	12.000,00
1.3	PROJETO EXECUTIVO EM MODELAGEM BIM (Building Information Modeling) DE ESTRUTURAS METÁLICAS	m²	13.400,00
1.4	PROJETO EXECUTIVO EM MODELAGEM BIM (Building Information Modeling) DE ESTRUTURAS MADEIRA	m²	1.200,00
1.5	PROJETO EXECUTIVO EM MODELAGEM BIM (Building Information Modeling) DE INSTALAÇÕES HIDRÁULICAS EM EDIFICAÇÕES	m²	8.360,00
1.6	PROJETO EXECUTIVO EM MODELAGEM BIM (Building Information Modeling) DE INSTALAÇÕES SANITÁRIAS EM EDIFICAÇÕES	m²	8.360,00
1.7	PROJETO EXECUTIVO EM MODELAGEM BIM (Building Information Modeling) DE REDES DE ABASTECIMENTO DE ÁGUA, DRENAGEM, REDES DE COLETA DE ESGOTO/TRATAMENTO	m²	10.800,00
1.8	PROJETO EXECUTIVO EM MODELAGEM BIM (Building Information Modeling) DE INSTALAÇÕES DE REDE DE ÁGUAS PLUVIAIS EM EDIFICAÇÕES	m²	8.360,00
1.9	PROJETO EXECUTIVO EM MODELAGEM BIM (Building Information Modeling) DE SISTEMA DE PREVENÇÃO E COMBATE A INCÊNDIO	m²	12.260,00
1.10	PROJETO AS BUILT EM MODELAGEM BIM (Building Information Modeling) DE EDIFICAÇÕES PÚBLICAS E COMERCIAIS	m²	12.000,00
1.11	ELABORAÇÃO DE MEMORIAIS DE CÁLCULO, MEMORIAIS DESCRITIVOS E ORÇAMENTO E CORONOGRAMAS DE PROJETOS DE FUNDAÇÕES, ESTRUTURAS DE CONCRETO ARMADO, INSTALAÇÕES COMPLEMENTARES E DE SISTEMA DE COMBATE A INCÊNDIO	m²	12.260,00

Este documento encontra-se registrado no Conselho Regional de Engenharia e Agronomia do Amazonas, vinculado à Certidão nº 969109/2020, emitida em 28/09/2020



Certidão nº 969109/2020
28/09/2020, 17:08

Chave de Impressão: zcYD6

O documento neste ato registrado foi emitido em 28/09/2020 e contém 3 folhas

Chacon Engenharia Ltda. - CNPJ: 26.348.919/0001-64
E-mail: cacilia@chaconengenharia.com
Rua Selma Acioly, 18, Adrianópolis, CEP: 69.057-063, Manaus/AM



112



Certidão de Acervo Técnico - CAT
Resolução Nº 1025 de 30 de Outubro de 2009
Lei Federal Nº 6496 de 07 de Dezembro de 1977

CREA-AM

CAT COM REGISTRO DE ATESTADO

963369/2020

Atividade concluída

Conselho Regional de Engenharia e Agronomia do Amazonas

CERTIFICAMOS, em cumprimento ao disposto na Resolução nº 1.025, de 30 de outubro de 2009, do Confea, que consta dos assentamentos deste Conselho Regional de Engenharia e Agronomia do Amazonas - Crea-AM, o Acervo Técnico do profissional **RICARDO PIETROBELLI** referente à(s) Anotação(ões) de Responsabilidade Técnica - ART abaixo discriminada(s):

Profissional: **RICARDO PIETROBELLI**

Registro: **15025/09 AM** RNP: **0406956855**

Título profissional: **ENGENHEIRO CIVIL, MBA INFRAESTRUTURA DE TRANSPORTE E RODOVIAS**

Número da ART: **AM20200204000** Tipo de ART: **OBRA OU SERVIÇO** Registrada em: **13/03/2020** Baixada em: **15/03/2020**
Forma de registro: **SUBSTITUIÇÃO** Participação técnica: **INDIVIDUAL**
Empresa contratada: **REFORMAR ENGENHARIA EIRELI**

Contratante: **CONSTRUTORA ENGECORP LTDA - ME**

CPF/CNPJ: **21.001.742/0001-01**

Endereço do contratante: **RUA RODOLPHO VALE**

Nº: **34**

Complemento: **SALA B CONJ JURUA**

Bairro: **ALVORADA**

Cidade: **MANAUS**

UF: **AM**

CEP: **69048326**

Contrato: **01/2019**

Celebrado em: **25/10/2019**

Valor do contrato: **R\$ 225.000,00**

Tipo de contratantes: **Pessoa Jurídica de Direito Privado**

Ação institucional: **Outros**

Endereço da obra/serviço: **RUA E**

Nº: **18**

Complemento:

Bairro: **ADRIANÓPOLIS**

Cidade: **MANAUS**

UF: **AM**

CEP: **69057063**

Data de início: **25/10/2019**

Conclusão efetiva: **24/12/2019**

Finalidade: **Comercial**

Proprietário: **CONSTRUTORA ENGECORP LTDA - ME**

CPF/CNPJ: **21.001.742/0001-01**

Atividade Técnica: **1 - DIRETA OBRAS E SERVIÇOS - CONSTRUÇÃO CIVIL > EDIFICAÇÕES > #1104 - REFORMA 15 - EXECUÇÃO 230.00 metro quadrado; 1 - DIRETA OBRAS E SERVIÇOS - CONSTRUÇÃO CIVIL > SISTEMAS ESTRUTURAIS > FUNDAÇÕES > #2642 - REFORÇO 15 - EXECUÇÃO 12.60 metro cúbico; 1 - DIRETA OBRAS E SERVIÇOS - CONSTRUÇÃO CIVIL > EDIFICAÇÕES > #4108 - COBERTURA COM TELHA CERÂMICA 15 - EXECUÇÃO 230.00 metro quadrado; 1 - DIRETA OBRAS E SERVIÇOS - CONSTRUÇÃO CIVIL > EDIFICAÇÕES > #4109 - COBERTURA COM TELHA METÁLICA 15 - EXECUÇÃO 108.00 metro quadrado;**

Observações

ANOTAÇÃO DE RESPONSABILIDADE TÉCNICA DE EXECUÇÃO DO TERMO DE CONTRATO Nº 01/2019, CUJO OBJETO SÃO "AS OBRAS E SERVIÇOS DE ENGENHARIA PARA EXECUTAR A REFORMA E ADAPTAÇÃO DE LAYOUT DE EDIFICAÇÃO COMERCIAL DA CONSTRUTORA ENGECORP LTDA LOCALIZADO NO BAIRRO ADRIANÓPOLIS, MANAUS/AMAZONAS". ASSINATURA: 25/10/2019.

Informações Complementares

- Conforme Atestado de Capacidade Técnica, anexo (09 páginas, emitido em 18/01/2020), para os serviços efetivamente executados, circunscrito APENAS às atividades inerentes à sua modalidade, ENGENHARIA CIVIL, em coerência com as suas atribuições profissionais. EXCETO as atividades voltadas para a ENGENHEIRO ELETRÔNICO ou ao ENGENHEIRO ELETRICISTA, MODALIDADE ELETRÔNICA ou ao ENGENHEIRO DE COMUNICAÇÃO (02.01.11 LÓGICA TELEFÔNICA; 02.01.12 CIRCUITO DE CFTV) e ENGENHARIA MECÂNICO (02.01.14 CONDICIONADORES DE AR). Obs.: O representante da contratante que assina o Atestado, Eng. Civil **DYEMES BRUNO DE ALMEIDA**, CPF Nº 011.359.782-71, com RNP sob o Nº 0414103629, é profissional habilitado no âmbito do Sistema Confea-Crea. CERTIFICAMOS, finalmente, que a responsabilidade pela veracidade e exatidão das informações declaradas constantes nos documentos que se encontram vinculados à presente Certidão de Acervo Técnico - CAT, cabe aos seus emissores.

Comissão Permanente de Licitação - CPLMP/AM

Documento Convalidado em:
Manaus, 24 / 09 / 20

Membro CPL





Certidão de Acervo Técnico - CAT
Resolução Nº 1025 de 30 de Outubro de 2009
Lei Federal Nº 6496 de 07 de Dezembro de 1977

CREA-AM

CAT COM REGISTRO DE ATESTADO

963369/2020

Atividade concluída

Conselho Regional de Engenharia e Agronomia do Amazonas

CERTIFICAMOS, finalmente, que se encontra vinculado à presente Certidão de Acervo Técnico – CAT, o atestado contendo 9 folha(s), expedido pelo contratante da obra/serviço, a quem cabe a responsabilidade pela veracidade e exatidão das informações nele constantes.

Certidão de Acervo Técnico nº 963369/2020
19/03/2020, 17:06
9x848

A Certidão de Acervo Técnico (CAT) à qual o atestado está vinculado constituirá prova da capacidade técnico-profissional da pessoa jurídica somente se o responsável técnico indicado estiver ou venha a ser integrado ao seu quadro técnico por meio da declaração entregue no momento da habilitação ou da entrega das propostas.

Certificamos que se encontra vinculado à presente CAT o atestado apresentado em cumprimento à Lei nº 8.666/93, expedido pela pessoa jurídica contratante, a quem cabe a responsabilidade pela veracidade e exatidão das informações nele constantes. É de responsabilidade deste Conselho a verificação da atividade profissional em conformidade com a Lei nº 5.194/66 e Resoluções do Conselho Federal de Engenharia e Agronomia - CONFEA.

Esta certidão perderá a validade, caso ocorra qualquer alteração posterior dos elementos cadastrais nela contidos.

Fica(m) Excluído(s), no entanto, o(s) serviço(s) cujas atribuições não competem ao(s) profissional(is) em questão.

A autenticidade desta Certidão pode ser verificada em:
<http://publico.crea-am.org.br/>, com a chave: 9x848



Handwritten signature

Handwritten number 115



ATESTADO DE CAPACIDADE TÉCNICA

Atestamos, para fins de comprovação da realização de atividade técnica, que o profissional **RICARDO PIETROBELLI**, Eng.º Civil, RNP nº 040695685-5 CREA/AM, responsável técnico pela empresa **REFORMAR ENGENHARIA EIRELI**, inscrita no CNPJ sob o nº 23.109.869/0001-74, estabelecida na cidade de Manaus/AM, com sede na Rua Rio Jutá, nº 670, Nossa Senhora das Graças, CEP: 69.053-020, executou satisfatoriamente a Obra de **"Reforma e Adaptação de Layout de Edificação Comercial localizado no bairro Adrianópolis, Manaus/Amazonas"**, de acordo com o Termo de Contrato por empreitada global assinado em 25 de outubro de 2019, conforme abaixo discriminado:

Objeto: Obra de "Reforma e Adaptação de Layout de Edificação Comercial localizado no bairro Adrianópolis, Manaus/Amazonas".

Valor do Contrato: R\$ 225.000,00 (Duzentos e vinte e cinco mil reais).

Contratante: Engecorp Arquitetura e Engenharia Ltda.

CNPJ/CPF: 21.001.742/0001-01

Empresa Contratada: Reformar Engenharia Eireli.

CNPJ/CPF: 23.109.869/0001-74

Data da Assinatura do Contrato: 25/10/2019.

Início de Execução da Obra: 25/10/2019.

Término de Execução da Contrato: 24/12/2019.

Responsável Técnico: Eng. Civil Ricardo Pietrobelli – RNP nº 040695685-5 CREA/AM.

Registro de ART: Termo Contratual registrado junto ao CREA-AM sob a ART nº AM20190195147.

Fiscalização Serviços/Contratante: Engenheiro Civil Dyemes Bruno de Almeida D Angelo – registrada no CREA/AM sob o RNP nº 0414103629.

Características do serviço conforme planilha abaixo:

PROJETO: Reforma de Unidade Comercial

LOCAL: Rua Selma Acioly, 18, Jardim Espanha II, Adrianópolis - Manaus/AM.

PERÍODO: 25/10/2019 A 24/12/2019

PLANILHA ORÇAMENTÁRIA - MELHORIAS E ALTERAÇÃO LAYOUT

ITEM	REFER. PREÇO	DESCRIMINAÇÃO	UND.	QTD
01		ADMINISTRAÇÃO DA OBRA E SERVIÇOS GERAIS		
01.01		ADMINISTRAÇÃO DA OBRA E SERVIÇOS COMPLEMENTARES		
01.01.01	93572	ENCARREGADO GERAL DE OBRAS	MÊS	2,00
01.01.02	CPU-556	PROJETO AS BUILT DE ARQUITETURA E INSTALAÇÕES COMPLEMENTARES	M2	338,00
01.01.03	CPU-54	ANOTAÇÃO DE RESPONSABILIDADE TECNIA (ART) DE EXECUÇÃO DE OBRAS ACIMA DE R\$15.000,01	UN	1,00
01.01.04	95135	LOCACAO DE ANDAIME METÁLICO TUBULAR TIPO TORRE	M/MÊS	60,00

02

02.01

EDIFICAÇÃO - ÁREA INTERNA

MODIFICAÇÕES ÚTEIS E NECESSÁRIAS, OBRIGATÓRIAS E VOLUPTÁRIAS

Engecorp Arquitetura e Engenharia Ltda – ME – CNPJ: 21.001.742/0001-01
 E-mail: engecorp.am@gmail.com
 Rua Selma Acioly, 18, Adrianópolis, Fone (92) 3085-0445, CEP: 69.057-063, Manaus/AM



Dyemes Bruno de Almeida D Angelo
 Engenheiro Civil
 RNP CREA-AM 0414103629

Este documento encontra-se registrado no Conselho Regional de Engenharia e Agronomia do Amazonas, vinculado à Certidão nº 963369/2020, emitida em 19/03/2020



Certidão nº 963369/2020
 19/03/2020, 18:59
 Chave de Impressão: 9x848

O documento neste ato registrado foi emitido em 19/03/2020 e contém 9 folhas





02.01.02		REMOÇÕES E DEMOLIÇÕES	
02.01.02.01	40125	Remoção de Esquadrias de Madeira Incluse Batente	M2 4,68
02.01.02.02	85333	REMOÇÃO DE METAIS SANITÁRIOS, DE FORMA MANUAL, SEM REAPROVEITAMENTO. AF_12/2017	UND. 2,00
02.01.02.03	97666	REMOCAO DE DISPOSITIVOS PARA FUNCIONAMENTO DE PIA DE COZINHA	UND. 2,00
02.01.02.04	97661	REMOÇÃO DE CABOS ELÉTRICOS, DE FORMA MANUAL, SEM REAPROVEITAMENTO. AF_12/2017	M 480,00
02.01.02.05	97663	REMOÇÃO DE LOUÇAS, DE FORMA MANUAL, SEM REAPROVEITAMENTO. AF_12/2017 UM	UND. 3,00
02.01.02.06	85410	REMOCAO DE RALO SECO OU SIFONADO	UND. 2,00
02.01.02.07	85416	REMOCAO DE TOMADAS OU INTERRUPTORES ELETRICOS	UND. 36,00
02.01.02.08	97644	REMOÇÃO DE PORTAS, DE FORMA MANUAL, SEM REAPROVEITAMENTO. AF_12/2017	M2 6,72
02.01.02.09	97665	REMOÇÃO DE LUMINÁRIAS, DE FORMA MANUAL, SEM REAPROVEITAMENTO. AF_12/2017	UND. 16,00
02.01.02.10	40129	Remoção ou Raspagem de Pintura PVA	M2 220,00
02.01.02.11	97633	DEMOLIÇÃO DE REVESTIMENTO CERÂMICO, DE FORMA MANUAL, SEM REAPROVEITAMENTO. AF_12/2017	M2 80,00
02.01.02.12	73899/002	DEMOLICAO DE ALVENARIA DE TJOLOS FURADOS S/REAPROVEITAMENTO	M3 1,41
02.01.02.13	97638	REMOÇÃO DE CHAPAS E PERFIS DE DRYWALL DE FORMA MANUAL, SEM REAPROVEITAMENTO. AF_12/2017	M2 20,00
02.01.02.14	97627	DEMOLIÇÃO DE PILARES E VIGAS EM CONCRETO ARMADO, DE FORMA MECANIZADA COM MARTELETE, SEM REAPROVEITAMENTO. AF_12/2017	M3 1,41
02.01.02.15	97633	DEMOLIÇÃO DE REVESTIMENTO CERÂMICO, DE FORMA MANUAL, SEM REAPROVEITAMENTO. AF_12/2017	M2 21,20
02.01.02.16	97650	REMOÇÃO DE TRAMA DE MADEIRA PARA COBERTURA, DE FORMA MANUAL, COM REAPROVEITAMENTO	M2 230,00
02.01.02.17	97649	REMOÇÃO DE TELHAS DE FIBROCIMENTO, METÁLICA E CERÂMICA, DE FORMA MECANIZADA, COM USO DE GUINDASTE, SEM REAPROVEITAMENTO. AF_12/2017	M2 230,00
02.01.02.18	72897	CARGA MANUAL DE ENTULHO EM CAMINHAO BASCULANTE/CAIXA DE ENTULHO 6 A 7 M3	M3 23,80
02.01.02.19	72900	TRANSPORTE DE ENTULHO COM CAMINHAO BASCULANTE 6 M3, RODOVIA PAVIMENTADA, DMT 0,5 A 1,0 KM	M3 23,80
02.01.03		ESTRUTURAS DE CONCRETO	
02.01.03.01	96527	ESCAVAÇÃO MANUAL DE VALA PARA FUNDAÇÕES EM GERAL, COM PREVISÃO DE FÔRMA.	M3 4,15
02.01.03.02	96545	ARMAÇÃO DE BLOCO, VIGA BALDRAME OU SAPATA UTILIZANDO AÇO CA-50 DE 8 MM - MONTAGEM. AF_06/2017	KG 226,80
02.01.03.03	96546	ARMAÇÃO DE BLOCO, VIGA BALDRAME OU SAPATA UTILIZANDO AÇO CA-50 DE 10 MM - MONTAGEM. AF_06/2017	KG 302,40
02.01.03.04	92777	ARMAÇÃO DE PILAR OU VIGA DE UMA ESTRUTURA CONVENCIONAL DE CONCRETO ARMADO EM UMA EDIFICAÇÃO TÉRREA OU SOBRADO UTILIZANDO AÇO CA-50 DE 8,0 MM - MONTAGEM. AF_12/2015	KG 378,00
02.01.03.05	92778	ARMAÇÃO DE PILAR OU VIGA DE UMA ESTRUTURA CONVENCIONAL DE CONCRETO ARMADO EM UMA EDIFICAÇÃO TÉRREA OU SOBRADO UTILIZANDO AÇO CA-50 DE 10,0 MM - MONTAGEM. AF_12/2015	KG 272,16



Engecorp Arquitetura e Engenharia Ltda – ME – CNPJ: 21.001.742/0001-01
 E-mail: engecorp.am@gmail.com
 Rua Selma Acioly, 18, Adrianópolis, Fone (92) 3085-0445, CEP: 69.057-063, Manaus/AM

Dyenes Cruz de Almeida D Angelo
 Engenheiro Civil
 RNP CREA-AM 0414103629

Este documento encontra-se registrado no Conselho Regional de Engenharia e Agronomia do Amazonas, vinculado à Certidão nº 963369/2020, emitida em 19/03/2020



Certidão nº 963369/2020
 19/03/2020, 18:59
 Chave de Impressão: 9x848

O documento neste ato registrado foi emitido em 19/03/2020 e contém 9 folhas



HA

Vertical text on the left margin, possibly bleed-through from the reverse side of the page.

Main body of the document containing several columns of text, likely a list or a series of entries. The text is extremely faint and illegible.





02.01.03.06	87520	FABRICAÇÃO, MONTAGEM E DESMONTAGEM DE FÔRMA PARA VIGA BALDRAME, BLOCOS, PILARES E VIGAS EM CHAPA DE MADEIRA COMPENSADA RESINADA, E=12 MM, 2 UTILIZAÇÕES.	M2	132,80
02.01.03.07	74141/001	LAJE PRE-MOLD BETA 11 P/1KN/M2 VAOS 4,40M/INCL VIGOTAS TJOLOS ARMADURA NEGATIVA CAPEAMENTO 3CM CONCRETO 20MPA ESCORAMENTO MATERIAL E MAO DE OBRA.	M2	25,60
02.01.03.08	94965	CONCRETO FCK = 25MPA, TRAÇO 1:2,3:2,7 (CIMENTO/ AREIA MÉDIA/ BRITA 1) - PREPARO MECÂNICO COM BETONEIRA 400 L. AF_07/2016	UND.	12,50
02.01.03.09	74157/004	LANCAMENTO/APLICACAO MANUAL DE CONCRETO EM FUNDACOES	UND.	12,60
02.01.04		PAREDES, PAINÉS E REVESTIMENTOS		
02.01.04.01	87495	ALVENARIA DE VEDAÇÃO DE BLOCOS CERÂMICOS FURADOS NA HORIZONTAL DE 9X19X19CM (ESPESSURA 9CM) DE PAREDES COM ÁREA LÍQUIDA MENOR QUE 6M² SEM VÃOS E ARGAMASSA DE ASSENTAMENTO COM PREPARO EM BETONEIRA. AF_06/2014	M2	18,60
02.01.04.02	72131	ALVENARIA EM TJOLO CERAMICO MACICO 5X10X20CM 1 VÉZ (ESPESSURA 20CM), ASSENTADO COM ARGAMASSA TRAÇO 1:2:8 (CIMENTO, CAL E AREIA)	M2	8,20
02.01.04.03	96367	PAREDE COM PLACAS DE GESSO ACARTONADO (DRYWALL), PARA USO INTERNO, COM DUAS FACES DUPLAS E ESTRUTURA METÁLICA COM GUIAS SIMPLES, COM VÃOS. AF_06/2017_P	M2	61,64
02.01.04.04	4230	Parede de Gesso Acartonado 01 ST e 01 RU Dupla Interna, e=125mm h= 1,00m	M2	3,10
02.01.04.05	93202	FIXAÇÃO (ENCUNHAMENTO) DE ALVENARIA DE VEDAÇÃO COM TJOLO MACIÇO. AF_03/20 M16	M2	12,00
02.01.04.06	93186	VERGA MOLDADA IN LOCO EM CONCRETO PARA JANELAS COM ATÉ 1,5 M DE VÃO. AF_03/2016	M	4,20
02.01.04.07	87879	CHAPISCO APLICADO EM ALVENARIAS E ESTRUTURAS DE CONCRETO INTERNAS, COM COLHER DE PEDREIRO. ARGAMASSA TRAÇO 1:3 COM PREPARO EM BETONEIRA 400L AF_06/2014	M2	37,20
02.01.04.08	89173	(COMPOSIÇÃO REPRESENTATIVA) DO SERVIÇO DE EMBOÇO/MASSA ÚNICA, APLICADO MANUALMENTE, TRAÇO 1:2:8, EM BETONEIRA DE 400L, PAREDES INTERNAS, COM EXECUÇÃO DE TALISCAS, EDIFICAÇÃO HABITACIONAL UNIFAMILIAR (CASAS) E EDIFICAÇÃO PÚBLICA PADRÃO. AF_12/2014	M2	37,20
02.01.04.09	87264	REVESTIMENTO CERÂMICO PARA PAREDES INTERNAS COM PLACAS TIPO ESMALTADA EXTRA DE DIMENSÕES 20X20 CM APLICADAS EM AMBIENTES DE ÁREA MENOR QUE 5M² NA ALTURA INTEIRA DAS PAREDES. AF_06/2014	M2	44,80
02.01.05		PAVIMENTAÇÃO		
02.01.05.01	95240	LASTRO DE CONCRETO MAGRO, APLICADO EM PISOS OU RADIERS, ESPESSURA DE 3 CM. AF_07/2016	M2	42,00
02.01.05.02	94438	(COMPOSIÇÃO REPRESENTATIVA) DO SERVIÇO DE CONTRAPISO EM ARGAMASSA TRAÇO 1:4 (CIM E AREIA), EM BETONEIRA 400 L, ESPESSURA 3 CM ÁREAS SECAS E 3 CM ÁREAS MOLHADAS, PARA EDIFICAÇÃO HABITACIONAL UNIFAMILIAR (CASA) E EDIFICAÇÃO PÚBLICA PADRÃO. AF_11/2014	M2	230,00
02.01.05.03	98546	IMPERMEABILIZAÇÃO DE SUPERFÍCIE COM MANTA ASFÁLTICA, UMA CAMADA, INCLUSIVE APLICAÇÃO DE PRIMER ASFÁLTICO, E=3MM. AF_06/2018	M2	112,40



Engecorp Arquitetura e Engenharia Ltda – ME – CNPJ: 21.001.742/0001-01
E-mail: engecorp@crea-am.org.br
Rua Selma Acioly, 18, Adrianópolis, Fone (92) 3085-0445, CEP: 69.057-063, Manaus/AM

Diogenes Brum de Faria D'Angelo
Engenheiro Civil
RNP CREA-AM 0414103629

Este documento encontra-se registrado no Conselho Regional de Engenharia e Agronomia do Amazonas, vinculado à Certidão nº 963369/2020, emitida em 19/03/2020



Certidão nº 963369/2020

19/03/2020, 18:59

Chave de Impressão: 9x848

O documento neste ato registrado foi emitido em 19/03/2020 e contém 9 folhas





02.01.05.04	87260	REVESTIMENTO CERÂMICO PARA PISO COM PLACAS TIPO PORCELANATO DE DIMENSÕES 45X45 CM APLICADA EM AMBIENTES DE ÁREA MAIOR QUE 10M². AF_06/2014	M2	18,00
02.01.05.05	87247	REVESTIMENTO CERÂMICO PARA PISO COM PLACAS TIPO ESMALTADA EXTRA DE DIMENSÕES 35X35 CM APLICADA EM AMBIENTES DE ÁREA ENTRE 5 M2 E 10 M2. AF_06/2014	M2	35,60
02.01.05.06	84161	SOLEIRA DE MARMORE/GRANITO	M	5,30
02.01.06 FORRO/COBERTURA				
02.01.06.01	73970	ESTRUTURA METALICA EM AÇO ESTRUTURAL PARA COBERTURA	KG	1.968,30
02.01.06.02	94445 ADAPT	RECOMPOSIÇÃO DE TELHAMENTO COM TELHA CERÂMICA CAPACANAL, TIPO PLAN, COM ATÉ 2 ÁGUAS, INCLUSO TRANSPORTE VERTICAL. AF_07/2019	M2	250,00
02.01.06.03	94228	CALHA EM CHAPA DE AÇO GALVANIZADO NÚMERO 24, DESENVOLVIMENTO DE 50 CM, INCLUSO TRANSPORTE VERTICAL. AF_07/2019	M	12,00
02.01.06.04	96114	FORRO EM DRYWALL, PARA AMBIENTES COMERCIAIS, INCLUSIVE ESTRUTURA DE FIXAÇÃO. AF_05/2017_P	M2	41,00
02.01.07 ESQUADRIAS E FERRAGENS				
02.01.07.01	-	Inversão e alinhamento das portas dos banheiros 0,60 X 2,10	UND.	2,00
02.01.07.02	-	Recuperação da porta da cozinha 0,80 X 2,10	UND.	1,00
02.01.07.03	73933/004 ADPT	INSTALAÇÃO GRADES DE PROTEÇÃO BARRA TIPO CHATA, COM REQUADRO E GUARNICAO COMPLETA	M2	12,00
02.01.07.04	74070/004	Fechadura de embutir completa, para portas internas, padrao de acabamento medio	UND.	2,00
02.01.07.05	73838/001	PORTA DE VIDRO TEMPERADO, 0,9X2,10M, ESPESSURA 10MM, INCLUSIVE ACESSORIOS	UND.	3,00
02.01.07.06	73838 ADAPT	PORTA DE VIDRO TEMPERADO, 0,8X2,10M, ESPESSURA 10MM, INCLUSIVE ACESSORIOS	UND.	2,00
02.01.07.07	72120	VIDRO TEMPERADO INCOLOR, ESPESSURA 10MM, FORNECIMENTO E INSTALACAO, INCLUSIVE MASSA PARA VEDACAO	M2	12,60
02.01.07.08	94565 ADAPT	JANELA DE AÇO DE CORRER, 2 FOLHAS, FIXAÇÃO COM PARAFUSO SOBRE CONTRAMARCO , COM VIDRO TEMPERADO DE 8 MM, PADRONIZADA.	M2	6,72
02.01.08 PINTURAS				
02.01.08.01	96135	APLICAÇÃO MANUAL DE MASSA ACRÍLICA EM PAREDES EXTERNAS, DUAS DEMÃOS. AF_05/2017	M2	160,00
02.01.08.02	88497	APLICAÇÃO E LIXAMENTO DE MASSA LÁTEX EM PAREDES, DUAS DEMÃOS. AF_06/2014	M2	380,20
02.01.08.03	88496	APLICAÇÃO E LIXAMENTO DE MASSA LÁTEX EM TETO, DUAS DEMÃOS. AF_06/2014	M2	196,67
02.01.08.04	88493	APLICAÇÃO MECÂNICA DE PINTURA COM TINTA LÁTEX ACRÍLICA EM PAREDES, DUAS DEMÃOS. AF_06/2014	M2	540,20
02.01.08.05	88431	APLICAÇÃO MANUAL DE PINTURA COM TINTA TEXTURIZADA ACRÍLICA EM PAREDES EXTERNAS, DUAS CORES. AF_06/2014	M2	24,00
02.01.08.06	73924/002	PINTURA ESMALTE ACETINADO, DUAS DEMAOS, SOBRE SUPERFICIE METALICA	M2	242,00
02.01.08.07	74065	PINTURA ESMALTE ACETINADO 2 DEMAOS APARELHADA P/MADEIRA	M2	5,88
02.01.09 INSTALAÇÕES HIDROSSANITARIAS				
02.01.09.01	CPU06	Substituição das torneiras existentes	UND.	

Engecorp Arquitetura e Engenharia Ltda – ME – CNPJ: 21.001.742/0001-01
 E-mail: engecorp.arquitetura@engecorp.com.br
 Rua Selma Acioly, 18, Adrianópolis, Fone (92) 3085-0445, CEP: 69.057-063, Manaus/AM



Dyrenes Bruno de Almeida D'Angelo
 Engenheiro Civil
 RNP CREA-AM 0414103623

Este documento encontra-se registrado no Conselho Regional de Engenharia e Agronomia do Amazonas, vinculado à Certidão nº 963369/2020, emitida em 19/03/2020



Certidão nº 963369/2020

19/03/2020, 18:59

Chave de Impressão: 9x848

O documento neste ato registrado foi emitido em 19/03/2020 e contém 9 folhas



Vertical text on the left margin, possibly a page number or reference code.

Main body of text, appearing as a list or series of entries with varying line lengths and spacing.



14-00000

Vertical text on the right margin, possibly a page number or reference code.



02.01.09.02	-	Revisão rede hidrossanitária com fornecimento de materiais	VB	2,00
02.01.09.03	95469	VASO SANITARIO SIFONADO CONVENCIONAL COM LOUÇA BRANCA - FORNECIMENTO E INSTALAÇÃO. AF_10/2016	UND.	1,00
02.01.09.04	-	FORNECIMENTO E INSTALAÇÃO DE BANCADA E LOUÇAS WC E COPA	VB	2,00
02.01.09.04	-	FORNECIMENTO E INSTALAÇÃO DE BANCADA E LOUÇAS WC E COPA	VB	1,00
02.01.10		INSTALAÇÕES ELÉTRICAS - PADRONIZAÇÃO E RECUPERAÇÃO DA REDE ELÉTRICA		
02.01.10.01	-	Balanceamento do Quadro de Distribuição e Redistribuição dos circuitos	UND.	1,00
02.01.10.02	73860/008	CABO DE COBRE ISOLADO PVC 450/750V 2,5MM2 RESISTENTE A CHAMA - FORNECIMENTO E INSTALACAO	M	600,00
02.01.10.03	73860/009	CABO DE COBRE ISOLADO PVC 450/750V 4MM2 RESISTENTE A CHAMA - FORNECIMENTO E INSTALACAO	M	220,00
02.01.10.04	83466	INTERRUPTOR SIMPLES COM 1 TOMADA UNIVERSAL CONJUGADOS COM PLACA - FORNECIMENTO E INSTALAÇÃO	UND.	12,00
02.01.10.05	83566	TOMADA DE EMBUTIR 2P+T 20A/250V C/ PLACA - FORNECIMENTO E INSTALACAO	UND.	8,00
02.01.10.06	84227	INTERRUPTOR PARALELO 2 TECLAS COM 1 TOMADA 2P UNIVERSAL S/ PLACA - FORNECIMENTO E INSTALACAO	UND.	6,00
02.01.10.07	84379	INTERRUPTOR SIMPLES COM INTERRUPTOR PARALELO CONJUGADOS C/ PLACA - FORNECIMENTO E INSTALAÇÃO	UND.	5,00
02.01.10.08	41012	Conjunto Astop - c/ Disjuntor	UND.	5,00
02.01.10.09	74130/003	DISJUNTOR TERMOMAGNETICO BIPOLAR PADRAO NEMA (AMERICANO) 10 A 50A 240V, FORNECIMENTO E INSTALACAO	UND.	7,00
02.01.10.10	74131/001	QUADRO DE DISTRIBUICAO DE ENERGIA DE EMBUTIR, EM CHAPA METALICA, PARA 3 DISJUNTORES TERMOMAGNETICOS MONOPOLARES SEM BARRAMENTO FORNECIMENTO E INSTALACAO	UND.	1,00
02.01.10.11	72335	ESPELHO PLASTICO 4X2" - FORNECIMENTO E INSTALACAO	UND.	8,00
02.01.10.12	72336	ESPELHO PLASTICO 4X4" - FORNECIMENTO E INSTALACAO	UND.	7,00
02.01.10.13	72934	ELETRODUTO DE PVC FLEXIVEL CORRUGADO DN 20MM (3/4") FORNECIMENTO E INSTALACAO	M	14,00
02.01.10.14	73613	ELETRODUTO DE PVC RIGIDO ROSCAVEL DN 20MM (3/4") INCL CONEXOES, FORNECIMENTO E INSTALACAO	M	36,00
02.01.10.15	72934	ELETRODUTO DE PVC FLEXIVEL CORRUGADO DN 20MM (3/4") FORNECIMENTO E INSTALACAO	M	14,00
02.01.10.16	73613	ELETRODUTO DE PVC RIGIDO ROSCAVEL DN 20MM (3/4") INCL CONEXOES, FORNECIMENTO E INSTALACAO	M	36,00
02.01.10.17	97592 ADAPT	LUMINÁRIA TIPO PLAFON, DE SOBREPOR, COM 1 LÂMPADA LED - FORNECIMENTO E INSTALAÇÃO.	UND.	16,00
02.01.10.18	97599	LUMINÁRIA DE EMERGÊNCIA LED - FORNECIMENTO E INSTALAÇÃO. AF_11/2017	UND.	2,00
02.01.11		LÓGICA E TELEFONIA		
02.01.11.01	-	instalação pontos de lógica e pontos de elétrica para Computadores	UND.	20,00
02.01.11.02	-	Gabinete de lógica e distribuição da rede de internet	UND.	1,00
02.01.11.03	98295	CABO ELETRÔNICO CATEGORIA 5E, INSTALADO EM EDIFICAÇÃO INSTITUCIONAL - FORNECIMENTO E INSTALAÇÃO. AF_03/2018	M	180,00

Este documento encontra-se registrado no Conselho Regional de Engenharia e Agronomia do Amazonas, vinculado à Certidão nº 963369/2020, emitida em 19/03/2020



Certidão nº 963369/2020
19/03/2020, 18:59
Chave de Impressão: 9x848
O documento neste ato registrado foi emitido em 19/03/2020 e contém 9 folhas

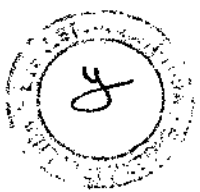

Enggecorp Arquitetura e Engenharia Ltda – ME – CNPJ: 21.001.742/0001-01
E-mail: enggecorp.am@gmail.com
Rua Selma Acioly, 18, Adrianópolis, Fone (92) 3085-0445, CEP: 69.057-063, Manaus/AM

Dyemias Brito de Almeida D'Angelo
Engenheiro Civil
RNP CREA-AM 0414103629



120



02.01.11.04	98301	PATCH PANEL 24 PORTAS, CATEGORIA 5E - FORNECIMENTO E INSTALAÇÃO.	UND.	1,00
02.01.11.05	98307	TOMADA DE REDE RJ45 - FORNECIMENTO E INSTALAÇÃO. AF_03/2018	UND.	20,00
02.01.11.06	98308	TOMADA PARA TELEFONE RJ11 - FORNECIMENTO E INSTALAÇÃO. AF_03/2018	UND.	2,00
02.01.11.07	-	Canaleta 100x20 (Sistema X) com divisor de elétrica, luva, acoplador, etc.	M	18,00
02.01.12		CIRCUITO DE CFTV		
02.01.12.1	COT-09	CIRCUITO DE CFTV FECHADO DE SEGURANÇA DVR C/ 8 CAMERAS + HD 1TB	UND.	1,00
02.01.12.2	-	CABO ELETRÔNICO CATEGORIA 5E, INSTALADO EM EDIFICAÇÃO INSTITUCIONAL - FORNECIMENTO E INSTALAÇÃO. AF_03/2018	M	240,00
02.01.13		ACESSÓRIOS		
02.01.13.01	41481	Instalação acessórios WC	UN	4,00
02.01.13.02	41481	Instalação chuveiro elétrico WC	UN	1,00
02.01.14		CONDICIONADO DE AR		
02.01.14.01	41547	Ar Condicionado Split de 18.000 Btu'S - Fornecimento e Instalação	UND.	1,00
02.01.14.02	41546	Ar Condicionado Split de 12.000 Btu'S - Fornecimento e Instalação	UND.	4,00
02.01.15		SERVIÇOS INICIAIS BÁSICOS		
02.01.15.01	9537	Limpeza Geral da Edificação	M2	250,00
03		ÁREA EXTERNA, CALÇADA, HALL DE ENTRADA E ANEXO		
03.01		MODIFICAÇÕES ÚTEIS E NECESSÁRIAS, OBRIGATORIAS E VOLUPTARIAS		
03.01.02		AREA EXTERNA E ANEXO		
03.01.02.01		SERVIÇOS INICIAIS BÁSICOS		
03.01.02.01.01	73859/002	CAPINA E LIMPEZA MANUAL DE TERRENO COM PEQUENOS ARBUSTOS	M2	180,00
03.01.02.01.02	72897	CARGA MANUAL DE ENTULHO EM CAMINHAO BASCULANTE/CAIXA DE ENTULHO 6 A 7 M3	M3	18,00
03.01.02.01.03	72900	TRANSPORTE DE ENTULHO COM CAMINHAO BASCULANTE 6 M3, RODOVIA PAVIMENTADA, DMT 0,5 A 1,0 KM	M3	18,00
03.01.02.02		MOVIMENTAÇÃO DE TERRA		
03.01.02.02.01	40178 - SEINFRA	Aterro c/ Fornecimento de Material	M3	5,00
03.01.02.02.02	40183 - SEINFRA	Lastro de Brita, Apiloado Manualmente - inclusive lançamento	M3	3,00
03.01.02.03		DRENAGEM		
03.01.02.03.01	-	Caixa Coletora Completa, incluindo tubulação - Rede Pluvial	UND.	2,00
03.01.02.03.02	5634	Canaleta em concreto estrutural 19x19x29 águas pluviais	M	42,00
03.01.02.04		ESTRUTURAS DE CONCRETO		
03.01.02.04.01	96527	ESCAVAÇÃO MANUAL DE VALA PARA FUNDAÇÕES EM GERAL, COM PREVISÃO DE FORMA.	M3	3,072



Engecorp Arquitetura e Engenharia Ltda -- ME -- CNPJ: 21.001.742/0001-01
E-mail: engecorp@engcorp.com
Rua Selma Acioly, 18, Adrianópolis, Fone (92) 3085-0445, CEP: 69.057-063, Manaus/AM

Dyenes Bruno de Almeida O. Angelo
Engenheiro Civil
RNP CREA-AM 0414103629

Este documento encontra-se registrado no Conselho Regional de Engenharia e Agronomia do Amazonas, vinculado à Certidão nº 963369/2020, emitida em 19/03/2020



Certidão nº 963369/2020

19/03/2020, 18:59

Chave de Impressão: 9x846

O documento neste ato registrado foi emitido em 19/03/2020 e contém 9 folhas





03.01.02.04.02	96546	ARMAÇÃO DE BLOCO, VIGA BALDRAME OU SAPATA UTILIZANDO AÇO CA-50 DE 10 MM - MONTAGEM. AF_06/2017	KG	368,64
03.01.02.04.03	92778	ARMAÇÃO DE PILAR OU VIGA DE UMA ESTRUTURA CONVENCIONAL DE CONCRETO ARMADO EM UMA EDIFICAÇÃO TÉRREA OU SOBRADO UTILIZANDO AÇO CA-50 DE 10,0 MM - MONTAGEM. AF_12/2015	KG	115,20
03.01.02.04.04	87520	FABRICAÇÃO, MONTAGEM E DESMONTAGEM DE FÔRMA PARA VIGA BALDRAME, BLOCOS, PILARES E VIGAS EM CHAPA DE MADEIRA COMPENSADA RESINADA, E=12 MM, 2 UTILIZAÇÕES.	M2	48,36
03.01.02.04.05	94965	CONCRETO FCK = 25MPA, TRAÇO 1:2,3:2,7 (CIMENTO/ AREIA MÉDIA/ BRITA 1) - PREPARO MECÂNICO COM BETONEIRA 400 L. AF_07/2016	UND.	4,03
03.01.02.04.06	74157/004	LANCAMENTO/APLICACAO MANUAL DE CONCRETO EM FUNDACOES	UND.	4,03
03.01.02.05 PAREDES, MURETAS E CANTEIROS				
03.01.02.04.01	72131	ALVENARIA EM TUILO CERAMICO MACICO 5X10X20CM 1 VEZ (ESPESSURA 20CM), ASSENTADO COM ARGAMASSA TRACO 1:2:8 (CIMENTO, CAL E AREIA)	M2	48,00
03.01.02.04.02	87879	CHAPISCO APLICADO EM ALVENARIAS E ESTRUTURAS DE CONCRETO INTERNAS, COM COLHER DE PEDREIRO. ARGAMASSA TRAÇO 1:3 COM PREPARO EM BETONEIRA 400L. AF_06/2014	M2	96,00
03.01.02.04.03	89173	(COMPOSIÇÃO REPRESENTATIVA) DO SERVIÇO DE EMBOÇO/MASSA ÚNICA, APLICADO MANUALMENTE, TRAÇO 1:2:8, EM BETONEIRA DE 400L, PAREDES INTERNAS, COM EXECUÇÃO DE TALISCAS, EDIFICAÇÃO HABITACIONAL UNIFAMILIAR (CASAS) E EDIFICAÇÃO PÚBLICA PADRÃO. AF_12/2014	M2	96,00
03.01.02.06 PAVIMENTAÇÃO				
03.01.02.06.01	0264	REGULARIZACAO DE CONTRA-PISOS E OUTRAS SUPERFICIES, ESP. = 2 CM	M2	56,00
03.01.02.06.02	87260 ADAPT	REVESTIMENTO CERÂMICO PARA PISO COM PLACAS TIPO PORCELANATO ANTIDERRAPANTE DE DIMENSÕES 45X45 CM APLICADA EM AMBIENTES DE ÁREA MAIOR QUE 10 M². AF_06/2014	M2	56,00
03.01.02.06.03	92395	EXECUÇÃO DE PAVIMENTO EM PISO INTERTRAVADO, COM BLOCO SEXTAVADO DE 25 X 25 CM, ESPESSURA 10 CM. AF_12/2015	M2	72,00
03.01.02.07 COBERTURA				
03.01.02.07.01	73970 ADAPT	ESTRUTURA METALICA EM AÇO ESTRUTURAL PARA SUPRAESTRUTURA E COBERTURA	KG	936,00
03.01.02.07.02	94213	TELHAMENTO COM TELHA DE AÇO/ALUMÍNIO E = 0,5-MM, COM ATÉ 2 ÁGUAS, INCLUSO IÇAMENTO. AF_07/2019	M2	108,00
03.01.02.07.03	100327	RUFO EXTERNO/INTERNO EM CHAPA DE AÇO GALVANIZADO NÚMERO 26, INCLUSO IÇAMENTO.	M	10,60
03.01.02.07.04	96486	FORRO DE PVC, LISO, PARA AMBIENTES COMERCIAIS, INCLUSIVE ESTRUTURA DE FIXAÇÃO. AF_05/2017_P	M2	68,80
03.01.02.08 ESQUADRIAS E FERRAGENS				
03.01.02.08.01	73933 ADAPT	PORTA DE FERRO DE ABRIR TIPO BARRA CHATA, COM REQUADRO E GUARNICAO COMPLETA	M2	8,10
03.01.02.08.02	68050 ADAPT	FORNECIMENTO E INSTALAÇÃO DE PORTÃO DE CORRER EM ALUMINIO INCLUSO GUARNICAO/ALIZAR/VISTA/ACESSÓRIOS	M2	12,00
03.01.02.08.03	-	Fornecimento e Instalação de Kit Motor Correr Completo	UND.	1,00
03.01.02.09 PINTURAS				



Engecorp Arquitetura e Engenharia Ltda – ME – CNPJ: 21.001.742/0001-01
 E-mail: engecorp.am@crea-am.org.br
 Rua Selma Acioly, 18, Adrianópolis, Fone (92) 3085-0445, CEP: 69.057-063, Manaus/AM

Dyenes Brito de Almeida D Angelo
 Engenheiro Civil
 RNP CREA-AM 04/14103629

Este documento encontra-se registrado no Conselho Regional de Engenharia e Agronomia do Amazonas, vinculado à Certidão nº 963369/2020, emitida em 19/03/2020



Certidão nº 963369/2020
 19/03/2020, 18:59
 Chave de Impressão: 9x848
 O documento neste ato registrado foi emitido em 19/03/2020 e contém 9 folhas



126



03.01.02.09.01	96135	APLICAÇÃO MANUAL DE MASSA ACRÍLICA EM PAREDES EXTERNAS, DUAS DEMÃOS. AF_05/2017	M2	378,00
03.01.02.09.02	88493	APLICAÇÃO MECÂNICA DE PINTURA COM TINTA LÁTEX ACRÍLICA EM PAREDES, DUAS DEMÃOS. AF_06/2014	M2	378,00
03.01.02.09.03	73924/002	PINTURA ESMALTE ACETINADO, DUAS DEMÃOS, SOBRE SUPERFÍCIE METALICA	M2	180,00
03.01.02.10 DRENAGEM				
03.01.02.10.01	CPU-14	Caixa Coletora Completa, incluindo tubulação - Rede Pluvial	UND.	2,00
03.01.02.10.02	4510	Canaleta em concreto estrutural 19x19x29 águas pluviais	M	42,00
03.01.02.11 CERCA ELÉTRICA				
03.01.02.11.01	85379	DEMOLICAO DE CERCA ELÉTRICA DE ARAME RECOZIDO	M	200,00
03.01.02.11.02	-	INSTALAÇÃO DE CERCA ELÉTRICA C/ ACESSÓRIOS E SIRENE	M	200,00
03.01.02.12 DIVERSOS				
03.01.02.12.01	-	Substituição terra para plantio	M3	4,00
03.01.02.12.02	-	Paisagismo Jardineiras e canteiro central	VB	1,00
03.01.02.12.03	-	Decoração com pedras brancas para jardim	SC	22,00
03.01.02.12.04	97607	LUMINÁRIA ARANDELA TIPO TARTARUGA PARA 1 LÂMPADA LED - FORNECIMENTO E INSTALAÇÃO. AF_11/2017	UND.	7,00
03.01.02.12.05	7801 ADAPT	Luminária LED Jardim	UND.	3,00
03.01.02.12.06	97592	INSTALAÇÃO LUMINÁRIA TIPO PLAFON, DE SOBREPOR, COM 1 LÂMPADA LED - FORNECIMENTO E INSTALAÇÃO.	UND.	6,00
03.01.02.12.07	83399	RELE ACENDIMENTO AUTOMATICO LUMINÁRIAS	UND.	2,00
03.01.03 HALL DE ENTRADA				
03.01.03.01 REMOÇÕES E DEMOLIÇÕES				
03.01.03.01.01	-	REMOCAO DE FIAÇÃO ELETRICA	M	14,00
03.01.03.01.02	85416	REMOCAO DE TOMADAS OU INTERRUPTORES ELETRICOS	UND.	1,00
03.01.03.01.03	85332	RETIRADA DE APARELHOS DE ILUMINACAO C/ REAPROVEITAMENTO DE LÂMPADAS	UND.	1,00
03.01.03.01.04	40129	Remoção ou Raspagem de Pintura PVA	M2	10,00
03.01.03.01.05	73616	DEMOLICAO DE CONCRETO SIMPLES	M3	0,75
03.01.03.01.06	-	REMOÇÃO DE REVESTIMENTO CERÂMICO	M2	5,00
03.01.03.01.07	85387	REMOCAO MANUAL DE ENTULHO	M3	0,75
03.01.03.02 PAVIMENTAÇÃO				
03.01.03.02.01	40192 - SEINFRA	Lastro de Concreto Simples (Contrapiso) , não Estrutural Impermeabilizado e = 8 cm	M2	4,10
03.01.03.02.02	87258	REVESTIMENTO CERÂMICO PARA PISO COM PLACAS TIPO PORCELANATO DE DIMENSÕES 45X45 CM APLICADA EM AMBIENTES DE ÁREA MENOR QUE 5 M². AF_06/2014	M2	4,10
03.01.03.03 DRENAGEM CANTEIRO SECO				
03.01.03.03.01	41569 - SEINFRA	Ponto de drenagem com tubo de PVC soldável de Ø 40mm c/ rato sifonado	UND.	1,00
03.01.03.04 COBERTURA, BEIRAL E CALHAS				
03.01.03.04.01	40529	Calhas Metálicas nº 24	M	8,00
03.01.03.04.02	-	Impermeabilização beiral junto as telhas - área com infiltração	M	3,20

Engecorp Arquitetura e Engenharia Ltda - ME - CNPJ: 21.001.742/0001-01
 E-mail: engecorp@manaus.am.gov.br
 Rua Selma Acioly, 18, Adrianópolis, Fone (92) 3085-0445, CEP: 69.057-063, Manaus/AM



Dyames Bruno de Almeida D'Angelo
 Engenheiro Civil
 RNP CREA/AM 04.14.103629

Este documento encontra-se registrado no Conselho Regional de Engenharia e Agronomia do Amazonas, vinculado à Certidão nº 963369/2020, emitida em 19/03/2020



Certidão nº 963369/2020
 19/03/2020, 18:58
 Chave de Impressão: 9x848

O documento neste ato registrado foi emitido em 19/03/2020 e contém 9 folhas





03.01.03.04.03		Recuperação do beiral junto ao Hall de Entrada C/Textura	M	8,00
03.01.03.04.04	COT-01	Cobertura Estrutural em Polycarbonato 6 mm + Perfil de Alumínio - Fornecimento e instalação	M2	16,80
03.01.03.05		PINTURA		
03.01.03.05.01	96135	APLICAÇÃO MANUAL DE MASSA ACRÍLICA EM PAREDES EXTERNAS, DUAS DEMÃOS. AF_05/2017	M2	32,00
03.01.03.05.02	88431	APLICAÇÃO MANUAL DE PINTURA COM TINTA TEXTURIZADA ACRÍLICA EM PAREDES EXTERNAS, DUAS CORES. AF_06/2014	M	32,00
03.01.03.06		INSTALAÇÕES ELÉTRICAS		
03.01.03.06.01	-	Substituição das luminárias existentes - Fornecimento e instalação	UND.	1,00
03.01.04		CALÇADA, MEIO-FIO E SARIETA		
03.01.04.01		REMOÇÕES E DEMOLIÇÕES		
03.01.04.01.01	73616	DEMOLICAO DE CONCRETO SIMPLES	M3	1,80
03.01.04.01.02	42308	Remoção manual de revestimento betuminoso	M3	0,18
03.01.04.01.03	-	REMOÇÃO DE REVESTIMENTO CERÂMICO	M2	6,00
03.01.04.01.04	-	Remoção de solo imprestável	M3	3,24
03.01.04.01.05	85387	REMOCAO MANUAL DE ENTULHO	M3	1,80
03.01.04.02		PAVIMENTAÇÃO		
03.01.04.02.01	94996	EXECUÇÃO DE PASSEIO (CALÇADA) OU PISO DE CONCRETO COM CONCRETO MOLDADO IN LOCO, FEITO EM OBRA, ACABAMENTO CONVENCIONAL, ESPESSURA 10 CM, ARMADO. AF_07/2016	M2	18,00
03.01.04.02.02	40791	Sarjeta (0,40X0,10X1m)	M	8,00
03.01.04.03		DRENAGEM JUNTO A SARIETA E PORTÃO DE ENTRADA		
03.01.04.03.01	41569	Ponto de drenagem com tubo de PVC soldável de Ø 40mm c/ ralo sifonado	UND.	1,00
03.01.04.03.02	41416	Tubo PVC soldável com conexões - 75mm	UND.	12,00

Manaus/Amazonas, 18 de janeiro de 2020.

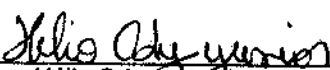
 Hélio Ody Junior
 CPF n.º 836.115.920-72
 Sócio Administrador
 Engecorp Arquitetura e Engenharia Ltda

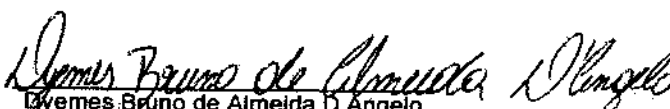
 Gyemes Bruno de Almeida D Angelo
 CPF n.º 011.359.782-71
 Engenheiro Civil
 RNP n.º 0414103629

Engecorp Arquitetura e Engenharia Ltda - ME - CNPJ: 21.001.742/0001-01
 E-mail: engecorp@engecorp.com.br
 Rua Selma Acioly, 18, Adrianópolis, Fone (92) 3085-0445, CEP: 69.057-063, Manaus/AM

Este documento encontra-se registrado no Conselho Regional de Engenharia e Agronomia do Amazonas, vinculado à Certidão nº 963369/2020, emitida em 19/03/2020



Certidão nº 963369/2020

19/03/2020, 18:59

Chave de Impressão: 9x848

O documento neste ato registrado foi emitido em 19/03/2020 e contém 9 folhas



124



Ministério da Economia
Secretaria de Governo Digital
Departamento Nacional de Registro Empresarial e Integração
Secretaria de Estado de Planejamento, Desenvolvimento, Ciência,
Tecnologia e Inovação – SEPLANCTI

Nº DO PROTOCOLO (Uso da Junta Comercial)

NIRE (da sede ou filial, quando a sede for em outra UF)

13600081991

Código da Natureza Jurídica

2305

Nº de Matrícula do Agente Auxiliar do Comércio

1 - REQUERIMENTO

ILMO(A). SR.(A) PRESIDENTE DA Junta Comercial do Estado do Amazonas

Nome: **PADUA ENGENHARIA EIRELI**

(da Empresa ou do Agente Auxiliar do Comércio)

Comissão Permanente de Lotação - CPLM/ATAVI
Documento Convalidado em:
Manaus, 27/04/2021

Nº FCN/REMP



AME2100043113

requer a V.Sª o deferimento do seguinte ato:

Nº DE VIAS	CÓDIGO DO ATO	CÓDIGO DO EVENTO	QTDE	DESCRIÇÃO DO ATO / EVENTO
1	223			BALANCO

MANAUS
Local

29 Abril 2021
Data

Representante Legal da Empresa / Agente Auxiliar do Comércio:

Nome: _____

Assinatura: _____

Telefone de Contato: _____

2 - USO DA JUNTA COMERCIAL

DECISÃO SINGULAR

DECISÃO COLEGIADA

Nome(s) Empresarial(ais) igual(ais) ou semelhante(s):

SIM

SIM

Processo em Ordem
À decisão

_____/_____/_____
Data

NÃO _____/_____/_____
Data Responsável

NÃO _____/_____/_____
Data Responsável

Responsável

DECISÃO SINGULAR

Processo em exigência. (Vide despacho em folha anexa)

2ª Exigência

3ª Exigência

4ª Exigência

5ª Exigência

Processo deferido. Publique-se e archive-se.

Processo indeferido. Publique-se.

_____/_____/_____
Data

Responsável

DECISÃO COLEGIADA

Processo em exigência. (Vide despacho em folha anexa)

2ª Exigência

3ª Exigência

4ª Exigência

5ª Exigência

Processo deferido. Publique-se e archive-se.

Processo indeferido. Publique-se.

_____/_____/_____
Data

Vogal

Vogal

Vogal

Presidente da _____ Turma

OBSERVAÇÕES



Junta Comercial do Estado do Amazonas
Certifico registra sob o nº 1110016 em 29/04/2021 da Empresa PADUA ENGENHARIA EIRELI, CNPJ 23109869000174 e protocolo 210233036 - 29/04/2021. Autenticação: F9AD173A5BE0869B7AD6F3CCAABF1799509264. Lycia Fabiola Santos de Andrade - Secretário-Geral. Para validar este documento, acesse <http://www.jucea.am.gov.br> e informe nº do protocolo 21/023.303-6 e o código de segurança cuEf Esta cópia foi autenticada digitalmente e assinada em 30/04/2021 por Lycia Fabiola Santos de Andrade – Secretário-Geral.



JUNTA COMERCIAL DO ESTADO DO AMAZONAS

Registro Digital

Capa de Processo

Identificação do Processo		
Número do Protocolo	Número do Processo Módulo Integrador	Data
21/023.303-6	AME2100043113	29/04/2021

Identificação do(s) Assinante(s)		
CPF	Nome	Data Assinatura
831.784.220-72	TACIANI ODY	29/04/2021

Assinado utilizando o(s) seguinte(s) selo(s) do gov.br:

Selo Ouro - Biometria TSE, Selo Ouro - Certificado Digital

148.823.101-04	Vanilde Mangabeira da silva	29/04/2021
----------------	-----------------------------	------------

Assinado utilizando o(s) seguinte(s) selo(s) do gov.br:

Selo Ouro - Certificado Digital

Junta Comercial do Estado do Amazonas



Junta Comercial do Estado do Amazonas

Certifico registro sob o nº 1110016 em 29/04/2021 da Empresa PADUA ENGENHARIA EIRELI, CNPJ 23109868000174 e protocolo 210233036 - 29/04/2021. Autenticação: FBAD173A5BE0869B7AD8F3CCAABF1799509264. Lyda Fabíola Santos de Andrade - Secretário-Geral. Para validar este documento, acesse <http://www.jucea.am.gov.br> e informe nº do protocolo 21/023.303-6 e o código de segurança cuE1 Esta cópia foi autenticada digitalmente e assinada em 30/04/2021 por Lyda Fabíola Santos de Andrade - Secretário-Geral.



BALANÇO PATRIMONIAL

ENCERRADO EM 31/12/2020

EMPRESA

PADUA ENGENHARIA EIRELI

CNPJ: 23.109.869/0001-74

NIRE: 13600081991

RUA SALVADOR Nº 440 – PAVMTOSL 1813 BAIRRO: ADRIANOPOLIS,
MANAUS/AM CEP: 69.057-040

Comissão Permanente de Licitação - CPLUM/PA/AM
Documento Convalidado em
Manaus, 29/04/2021

Membro CPL



Junta Comercial do Estado do Amazonas

Certifico registro sob o nº 1110016 em 29/04/2021 da Empresa PADUA ENGENHARIA EIRELI, CNPJ 23109869000174 e protocolo 210233036 - 29/04/2021. Autenticação: F9AD173A5BE0869B7AD6F3CCAABF1799509264. Lylcia Fabiolla Santos de Andrade - Secretário-Geral. Para validar este documento, acesse <http://www.jucea.am.gov.br> e informe nº do protocolo 21/023.303-6 e o código de segurança cuEf Esta cópia foi autenticada digitalmente e assinada em 30/04/2021 por Lylcia Fabiolla Santos de Andrade – Secretário-Geral.

LYLCIA FABIOILA SANTOS DE ANDRADE
SECRETARIA GERAL

pág. 3/14

PADUA ENGENHARIA EIRELI

CNPJ 23.109.869/0001-74

NIRE nº 13600081991

Demonstrações Contábeis de 31 de dezembro de 2019 e 2020

BALANÇO PATRIMONIAL - ATIVO

	NE	2019	2020
Ativo Circulante		387.453,37	844.061,01 ✓
Caixa Geral		150.675,18	3.234,80
Banco Bradesco		-	287.121,37
Banco Santander		-	556.285,08
Aplicações Bancária		302.640,99	306.048,86
Contas a Receber		229.000,00	6.666,89
Empréstimo Mutuo	-	349.862,80	326.998,80
Dividendos Antecipados		20.000,00	5.717,75
Estoques de materiais		35.000,00	5.985,06
Ativo Não Circulante		109.938,47	597.321,39
Imóvel		-	445.000,00
Veículo		112.564,98	184.414,28
(-) Depreciação Acumulada Veiculo	-	2.626,51	32.092,89
TOTAL DO ATIVO		497.391,84	1.441.382,40

As Notas Explicativas são parte integrante das Demonstrações Contábeis.

Reconhecemos a exatidão do presente Balanço Patrimonial, realizado em 31/12/2020, estando de acordo com a documentação enviada a Contabilidade, somando tanto o Ativo como no Passivo o valor total de R\$ 1.441.382,40 (Um Milhão, Quatrocentos e Quarenta e Um Mil, Trezentos e Oitenta e Dois Reais e Quarenta Centavos).

Manaus - Am., 31 de Dezembro de 2020

Taciani Ody
CPF nº 831.784.220-72
Empresária

Vanilde Mangabeira da Silva
CRC/AM nº 009393/O-4
Técnica Contabilidade

Comissão Permanente de Licitação - CPL/AM/AM
Documento Convite nº 01
Manaus, 29/04/2021

Maria C. S.



Junta Comercial do Estado do Amazonas

Certifico registro sob o nº 1110016 em 29/04/2021 da Empresa PADUA ENGENHARIA EIRELI, CNPJ 23109869000174 e protocolo 210233036 - 29/04/2021. Autenticação: F9AD173A5BE0869B7AD6F3CCAABF1799509264. Lycia Fabiola Santos de Andrade - Secretário-Geral. Para validar este documento, acesse <http://www.jucea.am.gov.br> e informe nº do protocolo 21/023.303-6 e o código de segurança cuEf Esta cópia foi autenticada digitalmente e assinada em 30/04/2021 por Lycia Fabiola Santos de Andrade - Secretário-Geral.

PADUA ENGENHARIA EIRELI
CNPJ 23.109.869/0001-74

Demonstrações Contábeis de 31 de dezembro de 2019 e 2020

BALANÇO PATRIMONIAL - PASSIVO

	NE	2019	2020
Passivo Circulante		89.424,59	672.757,73
Fornecedores		74.141,65	661.214,26
Salários a Pagar		6.032,72	6.534,93
Pró-Labore a Pagar		6.266,66	-
Décimo Terceiro a Pagar		783,44	-
INSS a Recolher		1.210,98	676,26
IRRF-PF a Recolher		366,86	299,14
FGTS a Recolher		622,28	602,27
Simples Nacional a Recolher		-	3.430,87
Passivo Não Circulante			165.060,00
Empréstimo Mutuo			165.060,00
Patrimônio Líquido		407.967,25	603.564,67
Capital Social Integralizado		200.000,00	500.000,00
Lucros a Destruir		207.967,25	103.564,67
TOTAL DO PASSIVO		497.391,84	1.441.382,40

As Notas Explicativas são parte integrante das Demonstrações Contábeis.

Manaus - Am., 31 de Dezembro de 2020

Taciani Ody
CPF nº 831.784.220-72
Empresária

Vanilde Mangabeira da Silva
CRC/AM nº 009393/O-4
Técnica Contabilidade

Comissão Permanente de Licitação - CPLMP/AM
Documento Convocado em:
Manaus, 29/04/2021



Junta Comercial do Estado do Amazonas

Certifico registro sob o nº 1110016 em 29/04/2021 da Empresa PADUA ENGENHARIA EIRELI, CNPJ 23109869000174 e protocolo 210233036 - 29/04/2021. Autenticação: F9AD173A5BE0868B7AD6F3CCAABF1799509264. Lycia Fabíola Santos de Andrade - Secretário-Geral. Para validar este documento, acesse <http://www.jucea.am.gov.br> e informe nº do protocolo 21/023.303-6 e o código de segurança cuEi Esta cópia foi autenticada digitalmente e assinada em 30/04/2021 por Lycia Fabíola Santos de Andrade - Secretário-Geral.

PADUA ENGENHARIA EIRELI
CNPJ 23.109.869/0001-74

DEMONSTRAÇÃO DO RESULTADO DO EXERCÍCIO

	2019	2020
(+) Ingressos / Receitas Operacionais Brutas	229.000,00	633.557,25
Receitas de Vendas Bruta de Mercadorias	-	-
Receitas Bruta de Serviços Prestados	229.000,00	633.557,25
(=) Receita Líquida	229.000,00	633.557,25
(-) CUSTO MERCAD./SERVIÇOS PRESTADOS	- 3.841,45	- 329.046,70
Dedução de Valores de Materiais	-	362.610,35
Custo dos Serviços Prestados	- 3.841,45	33.563,65
(=) Lucro Bruto	225.158,55	304.610,65
(-) DESPESAS OPERACIONAIS	- 86.649,30	- 200.945,88
Despesas Administrativas e Gerais	- 25.624,72	- 29.520,37
Despesas com Pessoal	- 61.000,78	- 150.108,31
Despesas Tributárias	-	20.374,09
Despesas Financeiras	- 23,80	- 943,11
(=) Res. Antes das Participações e Contrib.	138.509,25	103.564,67
(=) Res. Antes Imp. Renda e Contrib. Social	-	-
(=) Lucro Líquido do Exercício	138.509,25	103.564,67

Manaus - Am, 31 de Dezembro de 2020

Taciani Ody
CPF nº 831.784.220-72
Empresária

Vanilde Mangabeira da Silva
CRC/AM nº 009393/O-4
Técnica Contabilidade

Comissão Permanente de Licitação - CPL/MP/AM
Documento Convencido em:
Manaus, 29/09/2021

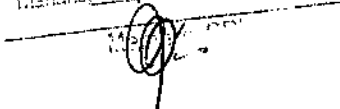

Junta Comercial do Estado do Amazonas
Certifico registro sob o nº 1110016 em 29/04/2021 da Empresa PADUA ENGENHARIA EIRELI, CNPJ 23109869000174 e protocolo 210233036 - 29/04/2021. Autenticação: F9AD173A5BE0869B7AD6F3CCAABF1799509264. Lygia Fabíola Santos de Andrade - Secretário-Geral. Para validar este documento, acesse <http://www.jucea.am.gov.br> e informe nº do protocolo 21/023.303-6 e o código de segurança cuEf Esta cópia foi autenticada digitalmente e assinada em 30/04/2021 por Lygia Fabíola Santos de Andrade - Secretário-Geral.

PADUA ENGENHARIA EIRELI
 CNPJ 23.109.869/0001-74
 Demonstrações Contábeis de 31 de Dezembro de 2020

Análise Financeira					
LIQUIDEZ GERAL					
<u>AC + RL</u>				844.061,01	= 1,01
<u>PC + PNC</u>				837.817,73	
SOLVÊNCIA GERAL					
<u>AT</u>				1.441.382,40	= 1,72
<u>PC+PNC</u>				837.817,73	
LIQUIDEZ CORRENTE					
<u>AC</u>				844.061,01	= 1,01
<u>PC</u>				837.817,73	
CAPITAL CIRCULANTE LIQUIDO					
AC - PC =	844.061,01	-	837.817,73	= R\$	6.243,28
LIQUIDEZ SECA					
<u>AC - EST.</u>	844.061,01	-	5.985,06	= 838.075,95	= 1,00
<u>PC + ELP</u>	837.817,73			837.817,73	

Manaus, 31 de Dezembro de 2020

Taciani Ody
 CPF nº 831.784.220-72
 Empresária

Vanilde Mangabeira da Silva
 CRC/AM nº 009393/O-4
 Técnica Contabilidade

Comissão Permanente de Licitação - CPLMP/AM
 Documento Convalidado em
 Manaus, 28/10/2021
 Mer.../CPI



Junta Comercial do Estado do Amazonas
 Certifico registro sob o nº 1110016 em 29/04/2021 da Empresa PADUA ENGENHARIA EIRELI, CNPJ 23109869000174 e protocolo 210233036 - 29/04/2021. Autenticação: F9AD173A5BE0869B7AD6F3CCAABF1799509264. Lycia Fabiola Santos de Andrade - Secretário-Geral. Para validar este documento, acesse <http://www.jucea.am.gov.br> e informe nº do protocolo 21/023.303-6 e o código de segurança cuEf Esta cópia foi autenticada digitalmente e assinada em 30/04/2021 por Lycia Fabiola Santos de Andrade - Secretário-Geral.

Lycia Fabiola Santos de Andrade
 SECRETARIA GERAL

PADUA ENGENHARIA EIRELI

CNPJ° 23.109.869/0001-74

NOTAS EXPLICATIVAS

(Em Reais-R\$)

1. DECLARAÇÃO EXPLICITA E NÃO RESERVADA DE CONFORMIDADE COM ESTA INTERPRETAÇÃO

Sem qualquer reserva, a empresa declara que estas demonstrações contábeis foram elaboradas de acordo com a ITG 1000.

2. CONTEXTO OPERACIONAL

A empresa se insere no surgimento de construção de edifícios, pintura para sinalização em pistas rodoviárias e aeroportos, manutenção de redes de distribuição de energia elétrica, obras de urbanização - ruas, praças e calçadas, construção de estações e redes de distribuição de energia elétrica.

3. SUMÁRIO DAS PRINCIPAIS PRÁTICAS CONTÁBEIS

As demonstrações financeiras foram elaboradas em obediência aos preceitos da legislação comercial; aos preceitos das sociedades anônimas; e os princípios de contabilidade geralmente aceitos. A principal prática na elaboração das demonstrações financeiras são as seguintes:

a. Determinação do resultado

O resultado é apurado em obediência ao regime de competência de exercícios.

b. Ativos circulantes e realizável a longo prazo

O ativo circulante está demonstrando ao seu valor original, adicionados, quando aplicável, pelos valores de juros e variações monetárias ou, no caso de despesas pagas antecipadamente, demonstrados pelo valor de custo.



Junta Comercial do Estado do Amazonas

Certifica registro sob o nº 1110016 em 29/04/2021 da Empresa PADUA ENGENHARIA EIRELI, CNPJ 23109869000174 e protocolo 210233036
26/04/2021. Autenticação: F9AD173A5BE0869B7AD6F3CCAABF1799509264. Lylcia Fabíola Santos de Andrade - Secretário-Geral. Para validar este documento, acesse <http://www.jucea.am.gov.br> e informe nº do protocolo 21/023.303-6 e o código de segurança cuE1 Esta cópia foi autenticada digitalmente e assinada em 30/04/2021 por Lylcia Fabíola Santos de Andrade – Secretário-Geral.

c. Ativo investimento

Os investimentos permanentes e relevantes em companhias ligadas são avaliados pelo método da equivalência patrimonial.

d. Ativo imobilizado

O ativo imobilizado é demonstrado ao custo ou valor de avaliação. As depreciações são calculadas pelo método linear.

4. CAPITAL

O valor do capital social e de **R\$ 500.000,00** (Quinhentos mil reais) divididos em cota.

5. INSTRUMENTOS FINANCEIROS

Os instrumentos financeiros, ativos e passivos da empresa, em 31 de dezembro de 2020, são todos registrados em contas patrimoniais e não apresentam valores de mercado diferentes dos reconhecidos nas demonstrações financeiras.

Taciani Ody
Empresária

Vanilde Mangabeira da Silva
CRC-AM nº 0009393/O-4



Junta Comercial do Estado do Amazonas

Certifico registro sob o nº 1110016 em 29/04/2021 da Empresa PADUA ENGENHARIA EIRELI, CNPJ 23109869000174 e protocolo 210233036 - 29/04/2021. Autenticação: F9AD173A5BE0869B7AD6F3CCAABF1799509264. Lycia Fabíola Santos de Andrade - Secretário-Geral. Para validar este documento, acesse <http://www.jucea.am.gov.br> e informe nº do protocolo 21/023.303-6 e o código de segurança cuEf Esta cópia foi autenticada digitalmente e assinada em 30/04/2021 por Lycia Fabíola Santos de Andrade – Secretário-Geral.

CARTA DE RESPONSABILIDADE DA ADMINISTRAÇÃO

Manaus, 31 de dezembro de 2020

À

Goiás Contabilidade

CRC AM n.º 000549/O-3

Endereço: Rua 11 N.º 183 QD 186, Bairro: Amazonino Mendes.

Manaus/ Amazonas CEP: 69.099-060

Prezados senhores:

Declaramos para os devidos fins, com administrador e responsável legal da empresa **PADUA ENGENHARIA EIRELI**, CNPJ 23.109.869/0001-74, que as informações relativas ao período-base 01/01/2020 a 31/12/2020, fornecidas a vossas senhorias para escrituração e elaboração das demonstrações contábeis, obrigações acessórias, apuração de tributos e arquivos eletrônicos exigidos pela fiscalização federal, estadual, municipal, trabalhista e previdenciária são fidedignas.

Também declaramos:

- (a) Que os controles internos adotados pela nossa empresa são de responsabilidade da administração e estão adequados ao tipo de atividade e volume de transações;
- (b) Que não realizamos nenhum tipo de operação que possa ser considerada ilegal, frente a legislação vigente;
- (c) Que todos os documentos e/ou informações que geramos e recebemos de nossos fornecedores, encaminhados para a elaboração da escrituração contábil e demais serviços contratados, estão revestidos de total idoneidade;
- (d) Que os estoques registrados em conta própria foram por nos contados e levantados fisicamente e avaliados de acordo com a política de mensuração de estoque determinada pela empresa e perfazem a realidade do período encerrado em 2020;



Junta Comercial do Estado do Amazonas

Certifico registro sob o nº 1110016 em 29/04/2021 da Empresa PADUA ENGENHARIA EIRELI, CNPJ 23109869000174 e protocolo 210233036 - 29/04/2021. Autenticação: F9AD173A5BE0869B7AD6F3CCAASF1799509264. Lycia Fabíola Santos de Andrade - Secretário-Geral. Para validar este documento, acesse <http://www.jucea.am.gov.br> e informe nº do protocolo 21/023.303-6 e o código de segurança cuEf Esta cópia foi autenticada digitalmente e assinada em 30/04/2021 por Lycia Fabíola Santos de Andrade – Secretário-Geral.

- (e) Que as informações registradas no sistema de gestão e controle interno, são controladas e validadas com documentação suporte adequada, sendo de nossa inteira responsabilidade todo o conteúdo do banco de dados e arquivos eletrônicos gerados.
- (f) Além disso, declaramos que não existem quaisquer fatos ocorridos no período base que afetam ou possam afetar as demonstrações contábeis ou, ainda, a continuidade das operações da empresa.

Também confirmamos que não houve:

- (a) Fraude envolvendo a administração ou empregados em cargos de responsabilidade ou confiança;
- (b) Fraude envolvendo terceiros que poderiam ter efeito material nas demonstrações contábeis;
- (c) Violação de leis, normas ou regulamentos cujos efeitos deveriam ser considerados para divulgação nas demonstrações contábeis, ou mesmo dar origem ao registro de provisão para contingências passivas.

Atenciosamente,

Taciani Ody
Titular Administradora



Junta Comercial do Estado do Amazonas

Certifico registro sob o nº 1110016 em 29/04/2021 da Empresa PADUA ENGENHARIA EIRELI, CNPJ 23109869000174 e protocolo 210233036 - 29/04/2021. Autenticação: F9AD173A5BE0869B7AD6F3CCAABF1799509264. Lycia Fabiola Santos de Andrade - Secretário-Geral. Para validar este documento, acesse <http://www.jucea.am.gov.br> e informe nº do protocolo 21/023.303-6 e o código de segurança cuEf Esta cópia foi autenticada digitalmente e assinada em 30/04/2021 por Lycia Fabiola Santos de Andrade – Secretário-Geral.



JUNTA COMERCIAL DO ESTADO DO AMAZONAS

Registro Digital

Documento Principal

Identificação do Processo		
Número do Protocolo	Número do Processo Módulo Integrador	Data
21/023.303-6	AME2100043113	29/04/2021

Identificação do(s) Assinante(s)		
CPF	Nome	Data Assinatura
831.784.220-72	TACIANI ODY	29/04/2021
Assinado utilizando o(s) seguinte(s) selo(s) do gov.br: Selo Ouro - Biometria TSE, Selo Ouro - Certificado Digital		

148.823.101-04	Vanilde Mangabeira da silva	29/04/2021
Assinado utilizando o(s) seguinte(s) selo(s) do gov.br: Selo Ouro - Certificado Digital		

Junta Comercial do Estado do Amazonas



Junta Comercial do Estado do Amazonas

Certifico registro sob o nº 1110016 em 29/04/2021 da Empresa PADUA ENGENHARIA EIRELI, CNPJ 23109868000174 e protocolo 210233036 29/04/2021. Autenticação: F9AD173A5BE0869B7AD6F3CCAABF1789509264. Lygia Fabíola Santos de Andrade - Secretário-Geral. Para validar este documento, acesse <http://www.jucea.am.gov.br> e informe nº do protocolo 21/023.303-6 e o código de segurança cuEf Esta cópia foi autenticada digitalmente e assinada em 30/04/2021 por Lygia Fabíola Santos de Andrade – Secretário-Geral.





Ministério da Indústria, Comércio Exterior e Serviços
 Secretaria Especial da Micro e Pequena Empresa
 Departamento de Registro Empresarial e Integração
 Secretaria de Estado de Planejamento, Desenvolvimento, Ciência, Tecnologia e Inovação
 Junta Comercial do Estado do Amazonas

TERMO DE AUTENTICAÇÃO - REGISTRO DIGITAL

Certifico que o ato, assinado digitalmente, da empresa PADUA ENGENHARIA EIRELI, de CNPJ 23.109.869/0001-74 e protocolado sob o número 21/023.303-6 em 29/04/2021, encontra-se registrado na Junta Comercial sob o número 1110016, em 29/04/2021. O ato foi deferido eletronicamente pelo examinador Izabela Lopes Furtado.

Certifica o registro, a Secretária-Geral, Lycia Fabíola Santos de Andrade. Para sua validação, deverá ser acessado o sítio eletrônico do Portal de Serviços / Validar Documentos (<http://portalservicos.jucea.am.gov.br/Portal/pages/imagcmProcesso/viaUnica.jsf>) e informar o número de protocolo e chave de segurança.

Capa de Processo

Assinante(s)		
CPF	Nome	Data Assinatura
831.784.220-72	TACIANI ODY	29/04/2021
Assinado utilizando o(s) seguinte(s) selo(s) do		
148.823.101-04	Vanilde Mangabeira da silva	29/04/2021
Assinado utilizando o(s) seguinte(s) selo(s) do		

Documento Principal

Assinante(s)	
CPF	Nome
148.823.101-04	Vanilde Mangabeira da silva
831.784.220-72	TACIANI ODY

Manaus, quinta-feira, 29 de abril de 2021



Documento assinado eletronicamente por Izabela Lopes Furtado, Servidor(a) Público(a), em 29/04/2021, às 16:13.



A autenticidade desse documento pode ser conferida no [portal de serviços da jucea](http://portalservicos.jucea.am.gov.br) informando o número do protocolo 21/023.303-6.



Junta Comercial do Estado do Amazonas

Certifico registro sob o nº 1110016 em 29/04/2021 da Empresa PADUA ENGENHARIA EIRELI, CNPJ 23109869000174 e protocolo 210233036 - 29/04/2021. Autenticação: F9AD173A5BE0869B7AD6F3CCAABF1799509264. Lycia Fabíola Santos de Andrade - Secretário-Geral. Para validar este documento, acesse <http://www.jucea.am.gov.br> e informe nº do protocolo 21/023.303-6 e o código de segurança cuE1 Esta cópia foi autenticada digitalmente e assinada em 30/04/2021 por Lycia Fabíola Santos de Andrade - Secretário-Geral.





JUNTA COMERCIAL DO ESTADO DO AMAZONAS

Registro Digital

O ato foi deferido e assinado digitalmente por :

Identificação do(s) Assinante(s)	
CPF	Nome
720.917.462-15	LYCIA FABIOLA SANTOS DE ANDRADE

Junta Comercial do Estado do Amazonas

Manaus, quinta-feira, 29 de abril de 2021



Junta Comercial do Estado do Amazonas

Certifico registro sob o nº 1110016 em 29/04/2021 da Empresa PADUA ENGENHARIA EIRELI, CNPJ 23109869000174 e protocolo 210233036-29/04/2021. Autenticação: F9AD173A5BE0869B7AD6F3CCAABF1799509264. Lygia Fabíola Santos de Andrade - Secretário-Geral. Para validar este documento, acesse <http://www.jucea.am.gov.br> e informe nº do protocolo 21/023.303-6 e o código de segurança cuEf Esta cópia foi autenticada digitalmente e assinada em 30/04/2021 por Lygia Fabíola Santos de Andrade – Secretário-Geral.





PODER JUDICIÁRIO
TRIBUNAL DE JUSTIÇA DO ESTADO DO AMAZONAS
Comarca de Manaus

CERTIDÃO ESTADUAL DE DISTRIBUIÇÃO
FALÊNCIA E RECUPERAÇÃO DE CRÉDITO

CERTIDÃO Nº: 005680306

FOLHA: 1/1

A autenticidade desta certidão poderá ser confirmada pela internet no site do Tribunal de Justiça.

Pesquisando os registros de distribuição de feitos no sistema informatizado do Tribunal de Justiça do Estado do Amazonas, no período de 20 anos anteriores a data de 09/09/2021, Certifico NADA CONSTAR em nome de:

PADUA ENGENHARIA EIRELI, residente na Rua Salvador, 440, Adrianopolis, CEP: 69057-040, Manaus - AM, vinculado ao CNPJ: 23.109.869/0001-74. *****

Certidão expedida gratuitamente pela internet, com validade de 30 dias.

Manaus, sexta-feira, 10 de setembro de 2021.

Comissão Permanente de Licitação - CPLMP/MA
Documento Convalidado em
Manaus, 09 / 09 / 2021
Membro CPL

PEDIDO Nº: 0005680306

Ø

130

Termo de Abertura

Dados da empresa

Nome Empresarial:			
PADUA ENGENHARIA EIRELI			
NIRE:	1360008199-1	CNPJ:	23.109.869/0001-74
NIRE Anterior:			
Nome Anterior:			
REFORMAR ENGENHARIA EIRELI			
Município:	MANAUS	UF:	AMAZONAS
Inscrição		Inscrição Municipal:	22398401
Data do ato constitutivo em Junta Comercial:	21/08/2015		

Dados do Livro

Finalidade:	DIARIO		
Número de ordem:	1	Quantidade de páginas:	24
Data Encerramento do Exercício	31/12/2020	Data	19/08/2021

Assinante(s)

CPF	Nome	Função	GRC
148.823.101-04	Vanilde Mangabeira da silva	Técnico em Contabilidade	00939304
831.784.220-72	TACIANI ODY	Empresário	



Junta Comercial do Estado do Amazonas

Este Livro foi protocolado sob o nº 21/047.782-2 no dia 19/08/2021. Os dados de autenticação estão cortados no Termo de Autenticação que deverá ser validado conforme informações constantes do mesmo.

Termo de Encerramento

Dados da empresa

Nome Empresaria:					
PADUA ENGENHARIA EIRELI					
NIRE:	1360008199-1	CNPJ:	23.109.869/0001-74	NIRE Anterior:	
Nome Anterior:					
Município:	MANAUS			UF:	AMAZONAS
Inscrição		Inscrição Municipal:	22398401		
Data do ato constitutivo em Junta Comercial:			21/08/2015		

Dados do Livro

Finalidade:				DIARIO	
Número de	1	Data assinatura:	19/08/2021		
Quantidade de páginas:	24				
Período de escrituração					
Inicio:	01/01/2020		Fim:	31/12/2020	
Período de retificação:					
Inicio:			Fim:		

Assinante(s)

CPF	Nome	Função	CRC
148.823.101-04	Vanilde Mangabeira da silva	Técnico em Contabilidade	00939304
831.784.220-72	TACIANI ODY	Empresário	



Junta Comercial do Estado do Amazonas

Este Livro foi protocolado sob o nº 21/047.782-2 no dia 19/08/2021. Os dados de autenticação estão contidos no Termo de Autenticação que deverá ser validado conforme informações constantes do mesmo.

EDITAL DE TOMADA DE PREÇOS Nº 2.002/2021-CPL/MP/PGJ
ANEXO IV DO EDITAL
DECLARAÇÕES DE HABILITAÇÃO DA SEÇÃO 7

Em cumprimento aos subitens 7.6.3 a 7.6.14, do Edital referente à Tomada de Preços n.º 2.002/2021-CPL/MP/PGJ, a Empresa **PÁDUA ENGENHARIA LTDA**, DECLARA:

- a) Que não possui em seu quadro de pessoal, não utilizará, nem manterá relações comerciais com outras organizações que utilizem, sob qualquer pretexto, trabalho forçado e/ou empregados com idade inferior a 18 (dezoito) anos em trabalho noturno, perigoso ou insalubre; nem menores de 16 (dezesseis) anos em qualquer trabalho, salvo na condição de aprendiz, a partir de 14 (quatorze) anos, nos termos do inciso XXXIII do art.7º da Constituição Federal.
- b) Que cumpre e cumprirá todas as exigências das Normas de Segurança e Medicina do Trabalho, bem como apresentará documentos que comprovem o cumprimento da legislação em vigor quanto às obrigações assumidas, especialmente, encargos sociais, previdenciários, tributários, fiscais e comerciais, durante toda a vigência contratual.
- c) Que a prestação dos serviços está sujeita às condições especiais estabelecidas na Convenção Coletiva de Trabalho e Termos Aditivos vigentes, se for o caso, celebrados entre os sindicatos patronais e as categorias profissionais pertinentes.
- d) Que recebeu o edital e todos os documentos que o integram, dispondo de todos os elementos e informações necessários à elaboração da proposta de preços com total e completo conhecimento do objeto da licitação, bem como das condições locais para o cumprimento das obrigações dela decorrentes.
- e) Que a licitante se submete e concorda com todos os termos do presente Edital, elementos e especificações nele contidos e que os cumprirá fielmente. Inclusive ao **subitem 7.6.9** nos submetemos à fiscalização e ao controle técnico a ser efetuado por engenheiro expressamente designado para tal.
- f) Que a licitante se compromete a comunicar à PGJ/AM eventual fato impeditivo a sua participação na licitação, se ocorrer durante o procedimento licitatório.
- g) Que, sob as penas da Lei, os documentos e declarações apresentados são fiéis e verdadeiros.
- h) Que, sendo vencedora da Licitação, em até 5 (cinco) dias úteis, após a celebração do Contrato, providenciará, junto ao CREA/AM ou CAU/AM, a respectiva Anotação de Responsabilidade Técnica – ART (art. 1º da Lei 6496/1977) ou Registro de Responsabilidade Técnica – RRT, e

encaminhará à contratante uma cópia autenticada da documentação que comprove o registro.

i) Que apresentará, no ato da assinatura do contrato, os documentos que indiquem as instalações, o aparelhamento e o pessoal técnico, adequados, suficientes e disponíveis para a realização do objeto do Contrato, bem como disponibilizará a qualificação de cada um dos membros da equipe técnica que se responsabilizará pelos trabalhos.

j) Que, caso seja declarada vencedora da Licitação, manterá, em ITACOATIARA – AM, sede, filial ou representação dotada de infraestrutura técnica adequada, com os recursos humanos qualificados, necessários e suficientes para a prestação dos serviços contratados, comprovando posteriormente, essa condição.

k) Que está ciente da obrigação de, caso seja vencedora do certame e não cadastrada no SISTEMA DE ADMINISTRAÇÃO FINANCEIRA E CONTABILIDADE da SECRETARIA DA FAZENDA DO ESTADO DO AMAZONAS – SEFAZ-AM, efetuar o referido cadastramento no prazo de cinco dias úteis, a contar da adjudicação, sob pena de perder o direito de preferência à contratação em favor dos demais licitantes subsequentes, sem prejuízo da possibilidade de responder à procedimento por eventual retardamento da licitação.

Manaus/AM, 29 de setembro de 2021.

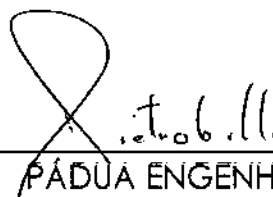

PÁDUA ENGENHARIA LTDA.

Ricardo Pietrobelli
Sócio Administrador
RG: 1085938213
CPF: 006.416.290-79

EDITAL DE TOMADA DE PREÇOS Nº 2.002/2021-CPL/MP/PGJ
ANEXO V DO EDITAL
DECLARAÇÃO INDEPENDENTE DE PROPOSTA

Ricardo Pietrobelli, portador do Documento de Identidade nº. 1085938213 e do CPF nº. 006.416.290-79, como representante devidamente constituído de **PÁDUA ENGENHARIA LTDA**, inscrita no CNPJ 23.109.869/0001-74 e sediada na Rua Salvador, nº 440, Corporate 18º PAV SL 1813, Bairro Adrianópolis- CEP 690570-040 – Manaus/AM, doravante denominado PÁDUA, para fins do disposto no item 9.11.3 do Edital (*completar com identificação do edital*), declara, sob as penas da lei, em especial o art. 299 do Código Penal Brasileiro, que:

- a) a proposta apresentada para participar da **TOMADA DE PREÇOS Nº 2.002/2021-CPL/MP/PGJ** foi elaborada de maneira independente pelo **PÁDUA ENGENHARIA LTDA**, e o conteúdo da proposta não foi, no todo ou em parte, direta ou indiretamente, informado, discutido ou recebido de qualquer outro participante potencial ou de fato da **TOMADA DE PREÇOS Nº 2.002/2021-CPL/MP/PGJ**, por qualquer meio ou por qualquer pessoa;
- b) a intenção de apresentar a proposta elaborada para participar da **TOMADA DE PREÇOS Nº 2.002/2021-CPL/MP/PGJ** não foi informada, discutida ou recebida de qualquer outro participante potencial ou de fato da **TOMADA DE PREÇOS Nº 2.002/2021-CPL/MP/PGJ**, por qualquer meio ou por qualquer pessoa;
- c) que não tentou, por qualquer meio ou por qualquer pessoa, influir na decisão de qualquer outro participante potencial ou de fato da **TOMADA DE PREÇOS Nº 2.002/2021-CPL/MP/PGJ** quanto a participar ou não da referida licitação;
- d) que o conteúdo da proposta apresentada para participar da **TOMADA DE PREÇOS Nº 2.002/2021-CPL/MP/PGJ** não será, no todo ou em parte, direta ou indiretamente, comunicado ou discutido com qualquer outro participante potencial ou de fato da **TOMADA DE PREÇOS Nº 2.002/2021-CPL/MP/PGJ** antes da adjudicação do objeto da referida licitação;
- e) que o conteúdo da proposta apresentada para participar da **TOMADA DE PREÇOS Nº 2.002/2021-CPL/MP/PGJ** não foi, no todo ou em parte, direta ou indiretamente, informado, discutido ou recebido de qualquer integrante do MPAM antes da abertura oficial das propostas; e
- f) que está plenamente ciente do teor e da extensão desta declaração e que detém plenos poderes e informações para firmá-la.

Manaus/AM, 29 de setembro de 2021.

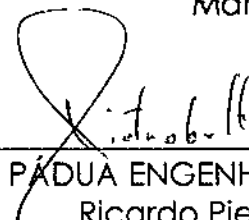

PÁDUA ENGENHARIA LTDA.

Ricardo Pietrobelli
Sócio Administrador
RG: 1085938213
CPF: 006.416.290-79

PÁDUA ENGENHARIA LTDA - 23.109.869/0001-74
Rua Salvador, nº 440, Corporate 18º PAV SL 1813, Bairro Adrianópolis – Manaus/AM
– CEP 690570-040.

THE UNIVERSITY OF CHICAGO
DEPARTMENT OF CHEMISTRY
RESEARCH REPORT

The following report describes the results of the study of the reaction of the organotin compound with the organotin compound in the presence of the organotin compound. The reaction was studied in the presence of the organotin compound and the organotin compound. The reaction was studied in the presence of the organotin compound and the organotin compound.

The reaction was studied in the presence of the organotin compound and the organotin compound. The reaction was studied in the presence of the organotin compound and the organotin compound. The reaction was studied in the presence of the organotin compound and the organotin compound.

The reaction was studied in the presence of the organotin compound and the organotin compound. The reaction was studied in the presence of the organotin compound and the organotin compound. The reaction was studied in the presence of the organotin compound and the organotin compound.

The reaction was studied in the presence of the organotin compound and the organotin compound. The reaction was studied in the presence of the organotin compound and the organotin compound. The reaction was studied in the presence of the organotin compound and the organotin compound.

The reaction was studied in the presence of the organotin compound and the organotin compound. The reaction was studied in the presence of the organotin compound and the organotin compound. The reaction was studied in the presence of the organotin compound and the organotin compound.

The reaction was studied in the presence of the organotin compound and the organotin compound. The reaction was studied in the presence of the organotin compound and the organotin compound. The reaction was studied in the presence of the organotin compound and the organotin compound.

EDITAL DE TOMADA DE PREÇOS Nº 2.002/2021-CPL/MP/PGJ
ANEXO VI DO EDITAL
DECLARAÇÃO DE MICROEMPRESA OU EPP

Ref. Tomada de Preços nº 2.002/2021-MP/PGJ/AM.

À
Comissão Permanente de Licitação

A Empresa PÁDUA ENGENHARIA LTDA, inscrita no CNPJ 23.109.869/0001-74 e sediada na Rua Salvador, nº 440, Corporate 18º PAV SL 1813, Bairro Adrianópolis- CEP 690570-040 – Manaus/AM, por intermédio de seu representante legal o Sr. Ricardo Pietrobelli, portador do Documento de Identidade nº. 1085938213 e do CPF nº. 006.416.290-79, DECLARA, para fins do disposto no subitem 5.7. do Edital da **Tomada de Preços nº 2.002/2021-CPL/MP/PGJ**, sob as sanções administrativas e sob as penas da Lei, que esta empresa, na presente data, é considerada:

- MICROEMPRESA, conforme inciso I, art. 3º da Lei Complementar nº 123/2006;
 EMPRESA DE PEQUENO PORTE, conforme inciso II, art. 3º da Lei Complementar nº 123/2006.

DECLARA ainda que a Empresa está excluída das vedações constantes do parágrafo 4º do artigo 3º da Lei Complementar nº 123, de 14 de dezembro de 2006.

Manaus/AM, 29 de setembro de 2021.

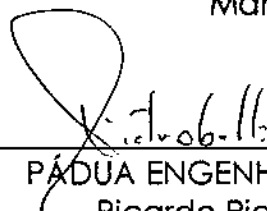

PÁDUA ENGENHARIA LTDA.
Ricardo Pietrobelli
Sócio Administrador
RG: 1085938213
CPF: 006.416.290-79

THE UNIVERSITY OF CHICAGO
DEPARTMENT OF CHEMISTRY
5708 SOUTH CAMPUS DRIVE
CHICAGO, ILLINOIS 60637

RECEIVED
JAN 15 1964

TO: [Illegible Name]
FROM: [Illegible Name]
SUBJECT: [Illegible Subject]

[Illegible text block]

[Illegible text block]

[Illegible text block]

[Illegible signature block]

[Illegible footer text]

EDITAL DE TOMADA DE PREÇOS Nº 2.002/2021-CPL/MP/PGJ
ANEXO VIII DO EDITAL
DECLARAÇÃO DE RESPONSABILIDADE TÉCNICA

À
Comissão Permanente de Licitação - CPL
Manaus-AM
Ref.: Tomada de Preço n.º 2.002/2021-CPL/MP/PGJ

Prezados Senhores,

Declaramos para efeito da Licitação em epígrafe, conforme disposto no Edital e seus anexos, que indicamos, de acordo com a Resolução no 213, de 29/06/73 e no 317, de 31/10/86, do CONFEA - Conselho Federal de Engenharia e Agronomia e legislação correlata, o(s) seguinte(s) profissional (is) responsável (is) técnico(s), caso venhamos a vencer a referida Licitação:

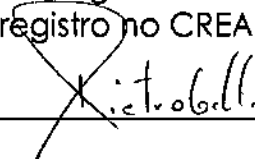
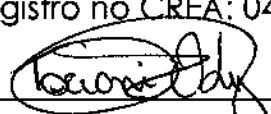
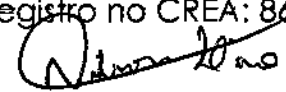
1. Responsável Técnico
Nome: Ricardo Pietrobelli
Especialidade: Engenheiro Civil
Número de registro no CREA: 15025 AM
Assinatura: 
2. Responsável Técnico
Nome: Taciani Ody
Especialidade: Engenheira Civil
Número de registro no CREA: 042031886-0
Assinatura: 
3. Responsável Técnico
Nome: Nilson Lira Pereira Junior
Especialidade: Engenheiro Eletricista
Número de registro no CREA: 8697 AM
Assinatura: 
4. Responsável Técnico
Nome: Daniel de Castro Ribeiro
Especialidade: Engenheiro Mecânico
Número de registro no CREA: 0415981751
Assinatura: DANIEL DE C. RIBEIRO

PÁDUA ENGENHARIA LTDA - 23.109.869/0001-74
Rua Salvador, nº 440, Corporate 18º PAV SL 1813, Bairro Adrianópolis - Manaus/AM
- CEP 690570-040.



146

REPUBLICAN PARTY OF THE STATE OF TEXAS
COUNTY OF [illegible]
ELECTION RESULTS

[illegible text]

[illegible text]

[illegible text]

[illegible text]

[illegible text]

[illegible text]

Declaramos, ainda, que todos os acima relacionados pertencem ao nosso quadro técnico de profissionais, com relacionamento junto à empresa, dentro das leis trabalhistas vigentes.

Manaus/AM, 29 de setembro de 2021.

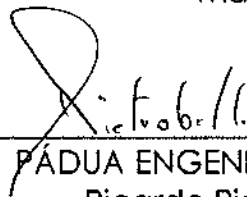

Ricardo Pietrobelli

PÁDUA ENGENHARIA LTDA.

Ricardo Pietrobelli
Sócio Administrador
RG: 1085938213
CPF: 006.416.290-79

no information is available on the subject of the above mentioned
in the above mentioned case. The above mentioned information is
not available in the above mentioned case.

Associated with the above mentioned information

ALL INFORMATION CONTAINED
HEREIN IS UNCLASSIFIED
DATE 08/14/01 BY 60322
UCBAW/STP/STP

ALL INFORMATION CONTAINED
HEREIN IS UNCLASSIFIED
DATE 08/14/01 BY 60322
UCBAW/STP/STP

EDITAL DE TOMADA DE PREÇOS Nº 2.002/2021-CPL/MP/PGJ
ANEXO IX DO EDITAL
DECLARAÇÃO DE QUE OS DOCUMENTOS EXIGIDOS NOS SUBITENS 7.2 E
7.3 DEVERÃO SER VERIFICADOS NO SICAF

Declaro que as informações constantes dos documentos exigidos nas Sub condições 7.2 e 7.3 do Ato Convocatório da Tomada de Preços n.º 2.002/2021- CPL/MP/PGJ deverão ser verificadas pelo cadastramento e habilitação parcial da empresa no SICAF.

Manaus/AM, 29 de setembro de 2021.

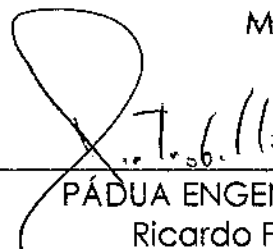

PÁDUA ENGENHARIA LTDA.

Ricardo Pietrobelli
Sócio Administrador
RG: 1085938213
CPF: 006.416.290-79

LOUISIANA DEPARTMENT OF REVENUE
STATE OF LOUISIANA
DEPARTMENT OF REVENUE
OFFICE OF THE COMMISSIONER
BAGNOLLE, LOUISIANA

NOTICE TO TAXPAYER
The Department of Revenue has received information that you have not paid your taxes for the year 1981. You are hereby notified that you are liable for the amount of \$1,234.56. You should contact the Department of Revenue immediately to arrange for payment of your taxes.

Very truly yours,
Commissioner of Revenue

STATE OF LOUISIANA
DEPARTMENT OF REVENUE
OFFICE OF THE COMMISSIONER
BAGNOLLE, LOUISIANA

**EDITAL DE TOMADA DE PREÇOS Nº 2.002/2021-CPL/MP/PGJ
ANEXO X
SOLICITAÇÃO DE CADASTRAMENTO – SEFAZ/AM**

À

DIRETORIA DE ORÇAMENTO E FINANÇAS

Procuradoria-Geral de Justiça do Estado do Amazonas
Av. Coronel Teixeira, 7995 – Nova Esperança
69037- 473 MANAUS/AM

A Empresa PÁDUA ENGENHARIA LTDA, inscrita no CNPJ 23.109.869/0001-74 e sediada na Rua Salvador, nº 440, Corporate 18º PAV SL 1813, Bairro Adrianópolis- CEP 690570-040 – Manaus/AM, por intermédio de seu representante legal o Sr. Ricardo Pietrobelli, portador do Documento de Identidade nº. 1085938213 e do CPF nº. 006.416.290-79 solicita a este Setor o seu cadastro no SISTEMA DE ADMINISTRAÇÃO FINANCEIRA E CONTABILIDADE – CADASTRAMENTO DE CREDORES – dessa SECRETARIA DA FAZENDA DO ESTADO DO AMAZONAS – SEFAZ.

Assim sendo, acompanha esta carta de solicitação de cadastramento a documentação abaixo listada, exigida para a efetivação do registro:

- a) Comprovante de inscrição e de situação cadastral emitido pela Receita Federal do Brasil;
- b) Cópia legível do comprovante (por ex: extrato, cópia reprográfica de cartão bancário, etc.) dos seguintes dados bancários:

NOME DO BANCO: BRADESCO		NÚMERO DO BANCO: 2164	
NOME DA AGÊNCIA: CACHOEIRINHA	NÚMERO DA AGÊNCIA: 2164	NÚMERO DA CONTA CORRENTE: 72791	

Manaus/AM, 29 de setembro de 2021.

PÁDUA ENGENHARIA LTDA.

Ricardo Pietrobelli
Sócio Administrador
RG: 1085938213
CPF: 006.416.290-79

PÁDUA ENGENHARIA LTDA - 23.109.869/0001-74
Rua Salvador, nº 440, Corporate 18º PAV SL 1813, Bairro Adrianópolis – Manaus/AM
– CEP 690570-040.

1944-1945

1944-1945

1944-1945

1944-1945

1944-1945

1944-1945

1944-1945

1944-1945

1944-1945

1944-1945

**ANEXO XI DO PROJETO BÁSICO
DECLARAÇÃO DE OPÇÃO PELA DISPENSA DE VISTORIA TÉCNICA**

Atestamos, para cumprimento do Item 6 do Edital referente ao procedimento licitatório **TOMADA DE PREÇOS Nº 2.002/2021-CPL/MP/PGJ**, que a empresa **PÁDUA ENGENHARIA LTDA**, representada pelo Sr. RICARDO PIETROBELLI, portador(a) do documento de identidade nº 1085938213, optou por *não visitar* o local dos serviços conforme previsto no Subitem 6.3 do Projeto Básico Nº 19. 2021.DEAC.0681145.2019.028823. Declara ainda que nos termos do Subitem 6.4 do Projeto Básico Nº 19. 2021.DEAC.0681145.2019.028823, que quaisquer alegações de desconhecimento ou erro orçamentário por parte da futura contratada, para a execução dos serviços propostos não serão considerados nem usados como possível juízo de valor a respeito afim de compensações futuras.

Manaus/AM, 29 de setembro de 2021.

PÁDUA ENGENHARIA LTDA.

Ricardo Pietrobelli
Sócio Administrador
RG: 1085938213
CPF: 006.416.290-79

SECRET
CONFIDENTIAL

CONFIDENTIAL

The following information is being furnished to you for your information and use only. It is not to be disseminated outside your organization without the express written approval of the source from which it was obtained. This information is being furnished to you under the authority of the [redacted] and is being provided to you in confidence.

CONFIDENTIAL

CONFIDENTIAL

CONFIDENTIAL

**EDITAL DE TOMADA DE PREÇOS Nº 2.002/2021-CPL/MP/PGJ
DECLARAÇÃO ITEM 7.11.2 DO EDITAL**

A Empresa PÁDUA ENGENHARIA LTDA, inscrita no CNPJ 23.109.869/0001-74 e sediada na Rua Salvador, nº 440, Corporate 18º PAV SL 1813, Bairro Adrianópolis- CEP 690570-040 – Manaus/AM, por intermédio de seu representante legal o Sr. Ricardo Pietrobelli, portador do Documento de Identidade nº. 1085938213 e do CPF nº. 006.416.290-79, DECLARA que não se enquadra em nenhum dos casos do subitem 3.4, deste Edital, em particular de que não possui sócios, diretores ou gerentes, que sejam cônjuge, companheiro ou parente em linha reta, colateral ou por afinidade, até o terceiro grau, inclusive, de membros ou de servidores ocupantes de cargo de direção, chefia ou assessoramento no âmbito do Ministério Público do Estado do Amazonas, por força do art. 3.º da Resolução n.º 37/2009 do CNMP.

Manaus/AM, 29 de setembro de 2021.

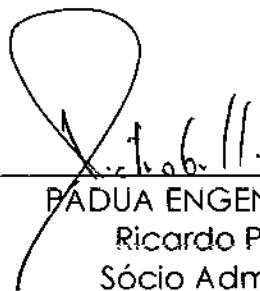

PÁDUA ENGENHARIA LTDA.
Ricardo Pietrobelli
Sócio Administrador
RG: 1085938213
CPF: 006.416.290-79

UNIVERSITY OF CALIFORNIA, BERKELEY
BERKELEY, CALIFORNIA 94720

Dear Mr. [Name]:

I am writing to you regarding the [Topic]. I have reviewed the information provided and find it [Detailed description of the review process and findings]. The data indicates that [Specific findings or observations]. It is important to note that [Additional context or implications]. I believe these results are significant and warrant further [Next steps or recommendations]. Please let me know if you have any questions or need further clarification.

Sincerely,
[Signature]

[Name]
[Title]
[Department]
[Address]
[Phone Number]

**EDITAL DE TOMADA DE PREÇOS Nº 2.002/2021-CPL/MP/PGJ
DECLARAÇÃO ITEM 9.1 "F" DO EDITAL**

A Empresa PÁDUA ENGENHARIA LTDA, inscrita no CNPJ 23.109.869/0001-74 e sediada na Rua Salvador, nº 440, Corporate 18º PAV SL 1813, Bairro Adrianópolis- CEP 690570-040 – Manaus/AM, por intermédio de seu representante legal o Sr. Ricardo Pietrobelli, portador do Documento de Identidade nº. 1085938213 e do CPF nº. 006.416.290-79, DECLARA, que executará os serviços de acordo com os projetos, especificações técnicas e quantitativos fornecidos pelo Ministério Público do Estado do Amazonas e, caso seja vencedora da licitação, pelos preços e prazos apresentados.

Manaus/AM, 29 de setembro de 2021.

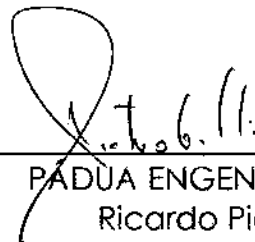

PÁDUA ENGENHARIA LTDA.
Ricardo Pietrobelli
Sócio Administrador
RG: 1085938213
CPF: 006.416.290-79

UNITED STATES DEPARTMENT OF THE INTERIOR
BUREAU OF LAND MANAGEMENT

WHEREAS, certain lands owned by the United States are being offered for sale to the public, and it is the policy of the Department of the Interior to sell such lands to the highest bidder for cash, and

WHEREAS, the lands described in the accompanying plat are being offered for sale to the public, and it is the policy of the Department of the Interior to sell such lands to the highest bidder for cash, and

WHEREAS, the lands described in the accompanying plat are being offered for sale to the public, and it is the policy of the Department of the Interior to sell such lands to the highest bidder for cash, and

WHEREAS, the lands described in the accompanying plat are being offered for sale to the public, and it is the policy of the Department of the Interior to sell such lands to the highest bidder for cash, and

WHEREAS, the lands described in the accompanying plat are being offered for sale to the public, and it is the policy of the Department of the Interior to sell such lands to the highest bidder for cash, and

IT IS HEREBY ORDERED that the lands described in the accompanying plat be and they are hereby offered for sale to the public at public auction on the date and at the place hereinafter specified.

Public Auction
To be held at
the office of the
Bureau of Land Management,
Washington, D. C.



Certidão de Acervo Técnico - CAT
Resolução Nº 1025 de 30 de Outubro de 2009
Lei Federal Nº 6496 de 07 de Dezembro de 1977

CREA-AM

CAT COM REGISTRO DE ATESTADO

931053/2016

Atividade concluída

Conselho Regional de Engenharia e Agronomia do Amazonas

CERTIFICAMOS, em cumprimento ao disposto na Resolução nº 1.025, de 30 de outubro de 2009, do Confea, que consta dos assentamentos deste Conselho Regional de Engenharia e Agronomia do Amazonas - Crea-AM, o Acervo Técnico do profissional **NILSON LIRA PEREIRA JUNIOR** referente à(s) Anotação(ões) de Responsabilidade Técnica - ART abaixo discriminada(s):

Profissional: **NILSON LIRA PEREIRA JUNIOR**
Registro: **8897AM** RNP: **0404463770**
Título profissional: **ENGENHEIRO ELETRICISTA - ELETRÔNICA**

Comissão Permanente de Licitação - CPLM/AM
Documento Convalidado em
Manaus, 24/10/2016

Membro: CBI

Número da ART: **AM20160082465** Tipo de ART: **OBRA OU SERVIÇO** Registrada em: **05/10/2016** Baixada em: **10/10/2016**
Forma de registro: **SUBSTITUIÇÃO** Participação técnica: **EQUIPE**
Empresa contratada: **ENGEORP ARQUITETURA E ENGENHARIA LTDA - ME**

Contratante: **PREFEITURA MUNICIPAL DE SILVES** CPF/CNPJ: **04.477.634/0001-90**
Endereço do contratante: **RUA CASTELO BRANCO** Nº: **18**
Complemento: Bairro: **CENTRO**
Cidade: **SILVES** UF: **AM** CEP: **69000000**

Contrato: **010/2015** Celebrado em: **30/11/2015**
Valor do contrato: **R\$ 147.785,93** Tipo de contratante: **PESSOA JURÍDICA**

Ação institucional: Outros
Endereço da obra/serviço: **RUA RUA FRANCISCO XAVIER** Nº: **S/N**
Complemento: **ESCOLA MUNICIPAL JOSE VIERA DA ROCHA** Bairro: **MACAJATUBA**
Cidade: **SILVES** UF: **AM** CEP: **69114000**

Data de início: **01/12/2015** Conclusão efetiva: **01/01/2016**

Finalidade: **SEM DEFINIÇÃO**
Proprietário: **PREFEITURA MUNICIPAL DE SILVES** CPF/CNPJ: **04.477.634/0001-90**

Atividade Técnica: **1 - DIRETA RESOLUÇÃO 1025 -> OBRAS E SERVIÇOS - ELÉTRICA -> ELETROTÉCNICA APLICADA -> SUBESTAÇÃO DE ENERGIA ELÉTRICA -> #1795 - AÉREA 50 - PROJETO E EXECUÇÃO 225.00 quilovolt-empère;**

Observações

A ART DO CONTRATO 010/2015 CUJO O OBJETO É "SERVIÇOS DE OBRAS E SERVIÇOS DE ENGENHARIA PARA A INSTALAÇÃO DE SUBESTAÇÃO AÉREA TIPO PALANQUE DE 225kva NO PRÉDIO DA ESCOLA MUNICIPAL JOSE VIEIRA DA ROCHA." PRAZO DE EXECUÇÃO: 30 DIAS

Informações Complementares

- Conforme ATESTADO DE CAPACIDADE TÉCNICA, anexo (03 páginas), circunscrito APENAS às atividades inerentes à sua modalidade, ENGENHEIRO ELETRICISTA – ELETRÔNICA e TÉCNICO EM ELETROTÉCNICA, em coerência com as suas atribuições profissionais. EXCETUA-SE: atividade da Eng. Civil (Enchimento de rasgos em alvenaria), por ser fora das atribuições do profissional. O Engenheiro Mecânico, Engenheiro Civil e Técnico em Eletrotécnica Joao Lucio Galvão Gonçalves é profissional habilitado no âmbito do sistema Confea-Crea, com registro nacional sob o n. 040147675-8. CERTIFICAMOS, finalmente, que a responsabilidade pela veracidade e exatidão das informações declaradas constantes nos documentos que se encontram vinculados à presente Certidão de Acervo Técnico – CAT, cabe aos seus emissores.
- Fica(m) Excluído(s), no entanto, o(s) serviço(s) cujas atribuições não competem ao(s) profissional(is) em questão.

CERTIFICAMOS, finalmente, que se encontra vinculado à presente Certidão de Acervo Técnico – CAT, o atestado contendo 3 folha(s), expedido pelo contratante da obra/serviço, a quem cabe a responsabilidade pela veracidade e exatidão das informações nele constantes.

Certidão de Acervo Técnico nº 931053/2016
17/10/2016
38cZc

A Certidão de Acervo Técnico (CAT) à qual o atestado está vinculado constituirá prova da capacidade técnico-profissional da pessoa jurídica somente se o responsável técnico indicado estiver ou venha a ser integrado ao seu quadro técnico por meio de declaração entregue no momento da habilitação ou da entrega das propostas.

Certificamos que se encontra vinculado à presente CAT o atestado apresentado em cumprimento à Lei nº 8.666/93, expedido pela pessoa jurídica contratante, a quem cabe a responsabilidade pela veracidade e exatidão das informações nele constantes. É de responsabilidade deste Conselho a verificação da atividade profissional em conformidade com a Lei nº 5.194/66 e Resoluções do Conselho Federal de Engenharia e Agronomia - CONFEA.

Esta certidão perderá a validade, caso ocorra qualquer alteração posterior dos elementos cadastrais nela contidos.

A autenticidade desta Certidão pode ser verificada em: <http://publico.crea-am.org.br/>, com a chave: 38cZc

Conselho Regional de Engenharia e Agronomia do Amazonas
Rua Costa Azevedo, 174, Centro - Manaus-AM
Tel: + 55 (92) 2125-7120 Fax: + 55 (92) 2125-7122 E-mail: faleconosco@crea-am.org.br

CREA-AM
Conselho Regional de Engenharia e Agronomia do Amazonas

Impresso em: 16/07/2019, às 23:59.



153



ESTADO DO AMAZONAS
PREFEITURA MUNICIPAL DE SILVES



ATESTADO DE CAPACIDADE TÉCNICA

Atestamos, para fins de comprovação da realização de atividade técnica, que o profissional **RICARDO PIETROBELLI**, Eng.º Civil, CREA nº 040695685-5 AM, e o profissional **NILSON LIRA PEREIRA JUNIOR**, Eng.º Eletricista, CREA nº 040446377-0 responsáveis técnicos pela empresa **ENGECORP ARQUITETURA E ENGENHARIA LTDA**, inscrita no CNPJ sob o nº 21.001.742/0001-01, estabelecida na cidade de Manaus/AM, com sede na Rua Seirna Acioly, 18, Adrianópolis, CEP: 69.057-063, executou satisfatoriamente para a **PREFEITURA MUNICIPAL DE SILVES**, inscrita no CNPJ sob o nº 04.477.634/0001-90, a Obra de **"Serviços de obras e serviços de engenharia para a Instalação de Subestação Aérea tipo palanque de 225kva no prédio da Escola Municipal Jose Vieira da Rocha"**, de acordo com o Termo de Contrato nº 010/2015, conforme abaixo discriminado:

Objeto: Serviços de Obras e serviços de engenharia para a instalação de Subestação Aérea tipo Palanque de 225kva no prédio da Escola Municipal Jose Vieira da Rocha.

Local da Obra: Rua Francisco Xavier, s/n, Bairro: Mucajatuba, Silves, Amazonas, CEP: 69.114-000.

Valor do Contrato: R\$ 147.783,93 (Cento e quarenta e sete mil setecentos e oitenta e três reais e noventa e três centavos).

Data da Assinatura do Contrato: 30/11/2015.

Início de Execução da Obra: 01/12/2015.

Término de Execução do Contrato: 01/01/2016.

Responsáveis Técnicos: Eng.º Civil Ricardo Pietrobelli CREA nº040695685-5, Eng.º Eletricista Nilson Lira Pereira Junior CREA nº 040446377-0.

TERMO DE CONTRATO Nº 010/2015.

"Serviços de obras e serviços de engenharia para Instalação de Subestação Aérea tipo palanque de 225kva no prédio da Escola Municipal Jose Vieira da Rocha"

ITEM	DESCRIÇÃO	UND.	QNTD
1.1	SUBESTAÇÃO DE 225kva - COM ABRIGO - INCLUSIVE PROJETO	UND	1
1.2	QUADRO DE DISTRIBUIÇÃO C/ BARRAMENTO 32 CIRC.- FORNECIMENTO E INSTALAÇÃO.	UND	4
1.3	CABO #25MM² EM PVC - 0,6kv/1KV	M	566,00
1.4	CABO #70MM² EM PVC - 0,6kv/1KV	M	110,00

R

João Luiz Alves Gonçalves
Eng.º Civil Mecânico
CREA - 6785-D

Este documento encontra-se registrado no Conselho Regional de Engenharia e Agronomia do Amazonas, vinculado à Certidão nº 931053/2016, emitida em 17/10/2016



Certidão nº 931053/2016
16/07/2019, 23:59
Chave de Impressão: 36cZc

O documento neste ato registrado foi emitido em 11/10/2016 e contém 3 folhas



THE UNIVERSITY OF MICHIGAN
LIBRARY



1954

UNIVERSITY OF MICHIGAN LIBRARY





ESTADO DO AMAZONAS
PREFEITURA MUNICIPAL DE SILVES



1.5	CABO #120MM² EM PVC - 0,6Kv/1Kv - 70°C - FLEXÍVEL	M	110,00
1.6	PONTO DE TOMADA 100W, 200W, 300W, 600W. INCLUSIVE FIAÇÃO	UND	40,00
1.7	CABO #6,0MM² EM PVC - 0,6Kv/1Kv - 70°C - FLEXÍVEL - FORNECIMENTO E INSTALAÇÃO	M	1 050,00
1.8	CABO #4,0MM² EM PVC - 0,6Kv/1Kv - 70°C - FLEXÍVEL - FORNECIMENTO E INSTALAÇÃO.	M	1 145,00
1.9	CABO #2,5MM² EM PVC - 0,6Kv/1Kv - 70°C - FLEXÍVEL - FORNECIMENTO E INSTALAÇÃO	M	2 185,00
1.10	LÂMPADA VAPOR METÁLICO 400W BASE E-40	UND	48,00
1.11	PONTO DE INTERRUPTOR 3W. INCLUSIVE FIAÇÃO	UND	20,00
1.12	DISJUNTOR BIPOLAR TERMOMAGNÉTICO DE 30A - FORNECIMENTO E INSTALAÇÃO	UND	44,00
1.13	CABO #95MM² 3M PVC - 0,6Kv/1Kv - 70°C - FLEXÍVEL - FORNECIMENTO E INSTALAÇÃO.	M	191,00
1.14	ELETRODUTO PVC RÍGIDO ROSQUEÁVEL 100MM (4") INCLUSIVE CONEXÕES.	M	120,00
1.15	ELETRODUTO PVC RÍGIDO ROSCÁVEL DN 15MM (1/2")	M	380,00
1.17	ELETRODUTO PVC RÍGIDO ROSCÁVEL DN 25MM (1")	M	152,85
1.18	ELETRODUTO PVC RÍGIDO ROSQUEÁVEL 20 MM (3/4") INCLUSIVE CONEXÕES - FORNECIMENTO E INSTALAÇÃO	M	500,00

REFORMA REDE ELÉTRICA

ITEM	DESCRIÇÃO	UND.	QNTD.
1.19	REMOÇÃO DE TOMADAS OU INTERRUPTORES ELÉTRICOS	UND.	42,00
1.20	REMOÇÃO DE FIAÇÃO ELÉTRICA	M	1.300,00
1.21	CABO #2,5MM² EM PVC - 0,6KV/1KV - 70°C - FLEXÍVEL - FORNECIMENTO E INSTALAÇÃO	M	3.600,00
1.22	CABO #4,00MM² EM PVC - 0,6KV/1KV - 70°C - FLEXÍVEL - FORNECIMENTO E INSTALAÇÃO	M	4.200,00
1.23	ELETRODUTO PVC RÍGIDO ROSCÁVEL DN 75MM (3")	M	21,00
1.24	ELETRODUTO PVC RÍGIDO ROSCÁVEL DN 50MM (2")	M	18,00
1.25	ELETRODUTO PVC RÍGIDO ROSCÁVEL DN 25MM (1")	M	25,00
1.26	ELETRODUTO PVC RÍGIDO ROSCÁVEL DN 20MM (3/4")	M	120,00
1.27	ELETRODUTO PVC FLEXÍVEL CORRUGADO 32MM	M	25,00
1.28	ELETRODUTO PVC FLEXÍVEL CORRUGADO 20MM	M	50,00
1.29	CURVAS 90° DE PVC P/ ELETRODUTO ROSQUEÁVEL 20MM (3/4") - FORNECIMENTO E INSTALAÇÃO	UNID	12,00
1.30	CURVAS 90° DE PVC P/ ELETRODUTO ROSQUEÁVEL 25MM (1") - FORNECIMENTO E INSTALAÇÃO	UNID	5,00
1.31	CURVAS 90° DE PVC P/ ELETRODUTO ROSQUEÁVEL 50MM (2") - FORNECIMENTO E INSTALAÇÃO	UNID	4,00
1.32	CURVAS 90° DE PVC P/ ELETRODUTO ROSQUEÁVEL 80MM (3") - FORNECIMENTO E INSTALAÇÃO	UNID	1,00
1.33	LUVAS PVC P/ ELETRODUTO 3/4" - FORNECIMENTO E INSTALAÇÃO	UNID	30,00
1.34	LUVAS PVC P/ ELETRODUTO 1" - FORNECIMENTO E INSTALAÇÃO	UNID	8,00
1.35	LUVAS PVC P/ ELETRODUTO 2" - FORNECIMENTO E INSTALAÇÃO	UNID	6,00
1.36	LUVAS PVC P/ ELETRODUTO 3" - FORNECIMENTO E INSTALAÇÃO	UNID	6,00
1.37	ENCHIMENTO DE RASGOS EM ALVENARIA OU CONCRETO P/ TUBULAÇÕES DE 1/2" A 1"	M	195,00

João Lúcio Gama Gonçalves
Eng.º Civil - Mecânico
CREA - 6238-D

Este documento encontra-se registrado no Conselho Regional de Engenharia e Agronomia do Amazonas, vinculado à Certidão nº 931053/2016, emitida em 17/10/2016



Certidão nº 931053/2016
16/07/2019, 23:59

Chave de Impressão: 38c2c

O documento neste ato registrado foi emitido em 17/10/2016 e contém 3 folhas





ESTADO DO AMAZONAS
PREFEITURA MUNICIPAL DE SILVES

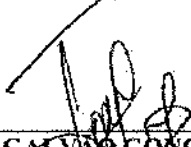

1.38	ENCHIMENTO DE RASGOS EM ALVENARIA OU CONCRETO P/ TUBULAÇÕES DE 1 1/4" A 2"	M	18,00
1.39	ENCHIMENTO DE RASGOS EM ALVENARIA OU CONCRETO P/ TUBULAÇÕES DE 2 1/2" A 4"	M	21,00
1.40	CAIXA 4 X 4 - FORNECIMENTO E INSTALAÇÃO	UNID	55,00
1.41	QUADRO DE DISTRIBUIÇÃO C/ BARRAMENTO 18 CIRC. - FORNECIMENTO E INSTALAÇÃO	UNID	1,00
1.42	QUADRO DE DISTRIBUIÇÃO C/ BARRAMENTO 24 CIRC. - FORNECIMENTO E INSTALAÇÃO	UNID	2,00
1.43	QUADRO DE DISTRIBUIÇÃO C/ BARRAMENTO 32 CIRC. - FORNECIMENTO E INSTALAÇÃO	UNID	2,00
1.44	DISJUNTOR MONOPOLAR DE 20A - FORNECIMENTO E INSTALAÇÃO	UNID	40,00
1.45	DISJUNTOR MONOPOLAR DE 15A - FORNECIMENTO E INSTALAÇÃO	UNID	40,00
1.46	DISJUNTOR BIPOLAR TERMOMAGNÉTICO DE 30A - FORNECIMENTO E INSTALAÇÃO	UNID	42,00
1.47	DISJUNTOR TRIPOLAR TERMOMAGNÉTICO DE 100A - FORNECIMENTO E INSTALAÇÃO	UNID	6,00
1.48	ELETROCALHA PERFURADA 100X100 X 3M	UNID	12,00
1.49	ELETROCALHA PERFURADA 100X50 X 3M	UNID	18,00
1.50	LUMINÁRIA FLUORESCENTE COMPLETA INDUSTRIAL C/ 2 LÂMPADAS DE 40W, TIPO CALHA DE SOBREPOR	UNID	45,00
1.51	PONTO DE TOMADA 100W, 200W, 300W, 600W, INCLUSIVE FIAÇÃO	PT	13,00
1.52	PONTO DE TOMADA DE 2500W, INCLUSIVE FIAÇÃO	PT	60,00

JOÃO LÚCIO GALVÃO GONÇALVES
ENGENHEIRO CIVIL
TÉCNICO EM ELETROTÉCNICA
CPF: 285.174.312-00
CRRA: 6795-D/AM

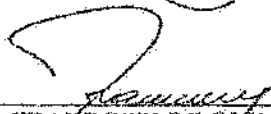
FRANROSSI DE OLIVEIRA LIRA
PREFEITO MUNICIPAL
CPF: 202.165.052-91

Este documento encontra-se registrado no Conselho Regional de Engenharia e Agronomia do Amazonas, vinculado à Certidão nº 931053/2016, emitida em 17/10/2016



Certidão nº 931053/2016
16/07/2019, 23:59

Chave de Impressão: 38zZc

O documento neste ato registrado foi emitido em 11/10/2016 e contém 3 folhas



TERMO DE ENCERRAMENTO

Este documento contém 154 páginas, referente a **TOMADA DE PREÇOS Nº 2.002/2021-CPL/MP/PGJ.**

Manaus/AM, 29 de setembro de 2021.

PÁDUA ENGENHARIA LTDA
CNPJ nº: 23.109.869/0001-74.



CONFIDENTIAL

ADAMOLP...
15-000000-000000-000000

CONFIDENTIAL

CONFIDENTIAL

CONFIDENTIAL